



FORMULACIÓN ESTRATÉGICA

Metodología

Este documento será elaborado teniendo en cuenta los resultados de “La encuesta para la actualización de la Misión y Visión INTEP”, la plataforma estratégica vigente, el diagnóstico institucional, el análisis interno y externo, teniendo en cuenta que estos reúnen las necesidades requeridas para establecer los lineamientos que direccionaran a la institución en los próximos años.

Estructuración de la Misión

Misión vigente:

El INTEP tiene como misión la formación en los niveles técnico, tecnológico y profesional respondiendo a los principios de calidad humana, autonomía, responsabilidad social y trascendencia.

Propicia la investigación y la potencialización de las competencias cognitivas, socio-afectivas y comunicativas en un clima organizacional que favorece el bienestar del talento humano, mediante el ofrecimiento de servicios de calidad con programas académicos acordes a la realidad local, regional y nacional.

El INTEP hace presencia en diversos escenarios de la comunidad a través de la extensión con proyección social, que posibilita la transferencia de tecnología y contribuye a la solución de los problemas que demanden los sectores productivos y de servicios.

Propuesta Misión:

El INTEP, desde su naturaleza pública como Institución de Educación Terciaria, forma Técnicos Profesionales, Tecnólogos y Profesionales Universitarios, por ciclos propedéuticos. Ciudadanos con habilidades prácticas y capacidades de pensamiento, a través de una educación inclusiva, con pertinencia, enfoque investigativo y de emprendimiento, con el propósito de generar soluciones a los problemas de la comunidad y contribuir al desarrollo sostenible de la región. Todo ello, a través de la conformación de alianzas de aprendizaje, el relacionamiento con el sector externo y una gestión administrativa y financiera soportada por un talento humano competente.

Nota: Se realizó con base en la pregunta 5 “Marque dos opciones que crea que debe contener nuestra misión, además de la formación Técnica, Tecnológica y Profesional Universitaria”, donde el 35% contestó fortalecer la cultura investigativa y el análisis de los documentos mencionados en la metodología.

**Elaborado por los supernumerarios:
Adriana María Patiño Castañeda
Cristian Horacio Sastoque Isaza**



Estructuración de la Visión

Visión vigente:

Desde su naturaleza estatal y carácter público para el año 2020, el INTEP se proyecta en el contexto nacional como una institución universitaria líder en la formación por ciclos propedéuticos, con un modelo pedagógico que permita procesos interdisciplinarios de investigación y proyección social, generando en sus egresados un alto nivel de emprendimiento que contribuya al desarrollo sostenible y al mejoramiento de la calidad de vida.

Visión propuesta:

Para el año 2025 el INTEP, será reconocida como la institución Líder en la promoción y el posicionamiento de la Educación Terciaria en el Valle del Cauca; contará con programas académicos acreditados de alta calidad; y aportará a incrementar significativamente el acceso y graduación de jóvenes para contribuir a la consolidación de un Valle del Cauca Educado, Productivo y en Paz.

Nota: Según la pregunta 6 de la encuesta para la actualización del plan de desarrollo, misión y visión del INTEP "Seleccione la respuesta con la que está de acuerdo para la proyección en el tiempo de la visión Institucional", el 39% de los encuestados respondieron que la visión del instituto debe definirse entre 4 a 5 años, por lo tanto, se tendrá en cuenta esta opinión para el planteamiento de la nueva visión.



Estructuración de los objetivos institucionales

Objetivos vigentes:

- Consolidar una oferta académica pertinente y de alta calidad, mediante el aseguramiento de los procesos académicos, de investigación y proyección social.
- Fortalecer la gestión universitaria y el mejoramiento continuo a través del seguimiento y control de los procesos para alcanzar la acreditación de alta calidad.
- Fortalecer competencias y condiciones de trabajo del talento humano para responder a las necesidades, expectativas y características de las partes interesadas de la institución universitaria en función del mejoramiento continuo en la prestación de los servicios educativos.
- Establecer los controles para mitigar el impacto ambiental relacionado con la actividad de la institución.
- Promover el mejoramiento del clima organizacional a través de procesos de bienestar mitigando el impacto del riesgo psicosocial.
- Implementar programas de prevención, promoción y de mejora continua de la salud, trabajo y medio ambiente.
- Implementar planes de acción eficaces que mitiguen, eliminen, controlen o transfieran los riesgos detectados en la matriz de riesgo.
- Implementar estrategias para el seguimiento en el cumplimiento de las actividades del sistema integrado de gestión SIGINTEP.

Objetivos propuestos:

- Formar profesionales competentes en diferentes áreas académicas con conocimientos investigativos y capacidades emprendedoras que aporten al desarrollo empresarial y social.
- Garantizar el crecimiento de la investigación institucional y la alta calidad de los programas académicos.
- Contar con talento humano idóneo que apropien los valores institucionales y que lleven a cabo procesos íntegros y transparentes.
- Implementar estrategias orientadas al desarrollo sostenible.
- Contribuir al bienestar integral de funcionarios, estudiantes y egresados.
- Consolidar una cultura de calidad que se articule con la planeación, la gestión, la evaluación y la autorregulación de manera sistemática, integral y objetiva, apuntando a la satisfacción de los grupos de valor.

Nota: Se tuvo en cuenta los objetivos de los procesos del Sistema Integrado de Gestión.



Instituto de Educación Técnica Profesional de Roldanillo, Valle - INTEP

Establecimiento Público Departamental
Nit. 891.902.811-0

INFORME DE RESULTADOS ENCUESTA PARA LA ACTUALIZACIÓN DEL PLAN DE DESARROLLO, MISIÓN Y VISIÓN DEL INTEP

OFICINA DE PLANEACIÓN

INSTITUTO DE EDUCACIÓN TÉCNICA PROFESIONAL DE ROLDANILLO, VALLE –
INTEP
2020

Comprometidos con la Excelencia

Carrera 7 N° 10-20 PBX (57-2) 229 8586 FAX Ext. 115 Roldanillo, Valle del Cauca Colombia
www.intep.edu.co - e-mail: rectoria@intep.edu.co



TABLA DE CONTENIDO

1. OBJETIVO DE LA ENCUESTA	4
2. RESULTADOS ENCUESTA	5
2.1. Pregunta 1: Rol de encuestados en la institución	5
2.2. Pregunta 2: ¿Considera que los procesos de docencia, investigación y proyección social del INTEP, han dado respuesta a las necesidades sociales, culturales y científicas de la Región?	6
2.3. Pregunta 3: ¿Cuál considera usted, que es el mejor mecanismo para incrementar la cobertura estudiantil del INTEP?	8
2.4. Pregunta 4: ¿Cuál cree usted que debe ser el (los) tema(s) al (a los) que mayor énfasis le debe dar el INTEP para este Nuevo Plan de Desarrollo?	9
2.5. Pregunta 5: Marque dos opciones que crea que debe contener nuestra misión, además de la formación Técnica, Tecnológica y Profesional Universitaria.....	10
2.6. Pregunta 6: Seleccione la respuesta con la que está de acuerdo para la proyección en el tiempo de la visión Institucional:	11
2.7. Pregunta 7: Según su criterio el INTEP debe visionarse como:.....	12
2.8. Pregunta 8: Considera que el INTEP ha incorporado la dimensión ambiental dentro de los procesos y procedimientos que desarrolla, de una manera:	13
2.9. Pregunta 9: ¿Cómo percibe el posicionamiento del INTEP en los diferentes sectores en los últimos años?	14
2.10. Pregunta 10: De los siguientes temas ¿Cuál cree que debe tener mayor participación en el Nuevo Plan de Desarrollo?	15

Comprometidos con la Excelencia



Instituto de Educación Técnica Profesional de Roldanillo, Valle - INTEP

Establecimiento Público Departamental
Nit. 891.902.811-0

INTRODUCCIÓN

El Plan de Desarrollo es un documento que sirve de base y provee los lineamientos estratégicos de las políticas formuladas por el Rector, de aquí parte que la información planteada dentro del documento en mención provenga de bases confiables y que su estructuración sea la adecuada, planeada y redactada de manera cautelosa y responsable.

En base a lo anterior, el INTEP en aras de actualizar su Plan de Desarrollo institucional, se encuentra desarrollando diferentes labores que permitan recolectar y plasmar información confiable y que este acorde a las realidades, todo esto apoyándose con la comunidad académica, administrativa y con el público en general. Es por ello que, para la elaboración de este informe de resultados de la encuesta para la actualización de la misión, visión y PDI se buscó consultar con toda la comunidad que rodea y hace parte del INTEP, su opinión frente a la información que debe ser incluida dentro del documento que tendrá plasmada los pasos a seguir de la institución durante los siguientes años.

De acuerdo con la Ley 1712 de 2014 (Ley de Transparencia y del Derecho de Acceso a la Información Pública Nacional), en INTEP hace público este documento y el que resulte como Plan de Desarrollo institucional para los años posteriores.

Comprometidos con la Excelencia

Carrera 7 N° 10-20 PBX (57-2) 229 8586 FAX Ext. 115 Roldanillo, Valle del Cauca Colombia
www.intep.edu.co - e-mail: rectoria@intep.edu.co



Instituto de Educación Técnica Profesional de Roldanillo, Valle - INTEP

Establecimiento Público Departamental
Nit. 891.902.811-0

1. OBJETIVO DE LA ENCUESTA

El objetivo de la encuesta es recopilar información que ayude en la reestructuración del Plan de Desarrollo, la Misión y Visión de nuestra institución. Teniendo en cuenta que el periodo definido para las antes mencionadas está por caducar, agradecemos su participación al responder esta encuesta, logrando que en equipo definamos un mejor INTEP.

Comprometidos con la Excelencia

Carrera 7 N° 10-20 PBX (57-2) 229 8586 FAX Ext. 115 Roldanillo, Valle del Cauca Colombia
www.intep.edu.co - e-mail: rectoria@intep.edu.co



Instituto de Educación Técnica Profesional de Roldanillo, Valle - INTEP

Establecimiento Público Departamental
Nit. 891.902.811-0

2. RESULTADOS ENCUESTA

La realización de este informe se basó en un total de 223 respuestas obtenidas en la encuesta digital para la actualización de la misión, la visión y el Plan de desarrollo. Estos resultados se pueden observar a lo largo de este documento.

2.1. Pregunta 1: Rol de encuestados en la institución

Administrativo	Docente	Estudiante	Administrativo y Docente	Egresado
21	84	64	12	42

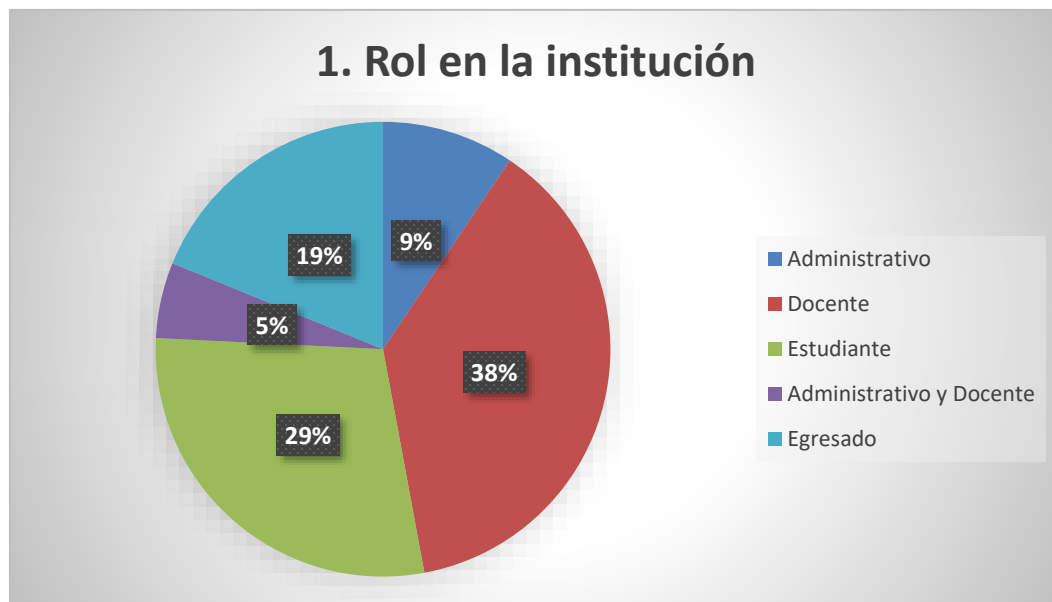

Observando los resultados sobre el rol en la institución de las personas encuestadas, se logra deducir que la mayor parte de los encuestados lo conforman los docentes con un 38%, seguido por estudiantes y egresados con un 29% y 19% respectivamente.

Comprometidos con la Excelencia

Carrera 7 N° 10-20 PBX (57-2) 229 8586 FAX Ext. 115 Roldanillo, Valle del Cauca Colombia
www.intep.edu.co - e-mail: rectoria@intep.edu.co



Instituto de Educación Técnica Profesional de Roldanillo, Valle - INTEP

Establecimiento Público Departamental
Nit. 891.902.811-0

2.2. Pregunta 2: ¿Considera que los procesos de docencia, investigación y proyección social del INTEP, han dado respuesta a las necesidades sociales, culturales y científicas de la Región?

Si	No	Parcialmente
179	40	4



Para estas respuestas, se obtuvo un total de 160 justificaciones, de las cuales 127 contestaron que si, 29 no y 4 parcialmente. Las respuestas obtenidas por estas personas como se puede evidenciar parcialmente en las siguientes ilustraciones, estuvieron enfocadas positivamente en el impacto de la institución y el beneficio con estudiantes, egresados y la región con el ofrecimiento de sus servicios educativos y de capacitación empresarial por medio de las actividades de extensión. Las respuestas negativas obtenidas, enfatizan en gran parte a la investigación de la institución recalcando que necesita mejorarse.

Comprometidos con la Excelencia

Carrera 7 N° 10-20 PBX (57-2) 229 8586 FAX Ext. 115 Roldanillo, Valle del Cauca Colombia
www.intep.edu.co - e-mail: rectoria@intep.edu.co



Instituto de Educación Técnica Profesional de Roldanillo, Valle - INTEP

Establecimiento Público Departamental
Nit. 891.902.811-0

Ilustración 1. Respuestas positivas a la pregunta 2

Docente		Sí	La Institución es un referente para el Norte del Valle e impacta en las comunidades.
Estudiante		Sí	Por que han aportado mucho
Docente	No	Sí	Forma personal calificado para aportar a los diversos entes y procesos socio económicos
Docente		Sí	Ha permitido la incorporación de sus egresados al mercado laboral de la región.
Administrativo	Docente	Sí	Por su carácter y compromiso Institucional con la Educación Superior y con la región
Docente		Sí	Se han cumplido los objetivos propuestos
Administrativo		Sí	Porque esta formando estudiantes con enfoques acordes a las necesidades
Docente		Sí	PERTINENCIA A LA REGIÓN, sin embargo se debe diversificar programas en áreas
Docente		Sí	Aunque la institución ha tenido avances en este aspecto, se requiere docentes de tiempo completo
Docente		Sí	Muy ajustados y acorde a las necesidades
Docente	Planta	Sí	Muy poco porque estan sometidas al apoyo presupuestal
Administrativo y Docente		Sí	Medianamente puesto no se tienen mecanismos de medición del impacto de los proyectos
Docente		Sí	Porque los programas han sido generados apartir de las prioridades de la región.
Administrativo y Docente		Sí	El impacto que se genera al realizar todas y cada una de las actividades sustantivas
Estudiante		Sí	Por que en lo poco que llevo perteneciendo a el intep, me he dado cuenta del compromiso
Administrativo		Sí	Hoy en día se observa una articulación entre pilares misionales de docencia e investigación
Docente		Sí	Porque el Intep y todos sus integrantes, están para contribuir en las medidas de sus
Estudiante		Sí	Por que han acompañado a los estudiantes en esta difícil situación
Estudiante		Sí	Por que nos ha dado la oportunidad a muchos de culturizarnos y tener un futuro prometedor
Estudiante		Sí	para que una comunidad tenga un desarrollo progresivo en el tiempo es indispensable
Estudiante		Sí	Por que ha impulsado a distintos sectores de la región como a sus estudiantes

Ilustración 2. Respuestas negativas a la pregunta 2

Docente		No	Los procesos de investigación han presentado demoras y retrasos en las protocolos
Docente		No	Es necesario priorizar el componente investigativo de la institución
Docente		No	Los procesos de investigación han presentado inconvenientes significativos, reflejado
Estudiante		No	Se transmiten los conocimientos, pero muy pocas veces se enseña como aplicarlo en
Administrativo y Docente		No	Aun que se ha tenido presencia en algunos sectores, dicha presencia no ha sido permanente
Estudiante		No	Porque a pesar de estar creciendo en infraestructura, falta exigencia para volver a salir
Administrativo y Docente		No	Se trabaja de manera desarticulada, lo que impide que la comunidad conozca los alcances
Administrativo	Egresado	No	Falta darle mas prioridad a la investigación, donde se logre una adecuada articulación
Docente		No	Fortalecer investigación
Docente		No	Puesto que se requiere mayor énfasis en investigación
Docente	Coordinadora CIAC	No	Falta integrar investigación con las necesidades de la región, igual que proyección social
Administrativo		No	Los procesos de docencia si han dado respuesta a las necesidades de los grupos de
Docente		No	No se le ha dado el direccionamiento necesario a los proyectos o trabajos de investigación
Administrativo y Docente		No	En este sentido, considero que se realiza un muy buen despliegue en la sede Príncipe
Administrativo y Docente		No	Creo que falta que estos procesos especialmente investigación sean más contextualizados
Egresado		No	Debe haber mas participación en la parte investigativa y de realización de proyectos
Administrativo		No	Hace falta que se acrediten los grupos de investigación en COLCIENCIAS, Publicaciones
Docente		No	Se presentan debilidades en el componente investigativo, de extensión y proyección social
Egresado		No	creo que falta invertir mas en investigación para ser una universidad, cuando salimos
Administrativo y Docente		No	No se ha dado un respuesta significativa a los problemas sociales, culturales y científicos

Comprometidos con la Excelencia

Carrera 7 N° 10-20 PBX (57-2) 229 8586 FAX Ext. 115 Roldanillo, Valle del Cauca Colombia
www.intep.edu.co - e-mail: rectoria@intep.edu.co



Instituto de Educación Técnica Profesional de Roldanillo, Valle - INTEP

Establecimiento Público Departamental
Nit. 891.902.811-0

2.3. Pregunta 3: ¿Cuál considera usted, que es el mejor mecanismo para incrementar la cobertura estudiantil del INTEP?

Incrementando la oferta de programas	Ofreciendo programas virtuales - a distancia	Dando apertura a otras sedes o seccionales en la región, Desarrollando alianzas y convenios con otras instituciones	Desarrollando alianzas y convenios con otras instituciones	Todas las anteriores	Otra / No Responde
76	49	34	54	115	37

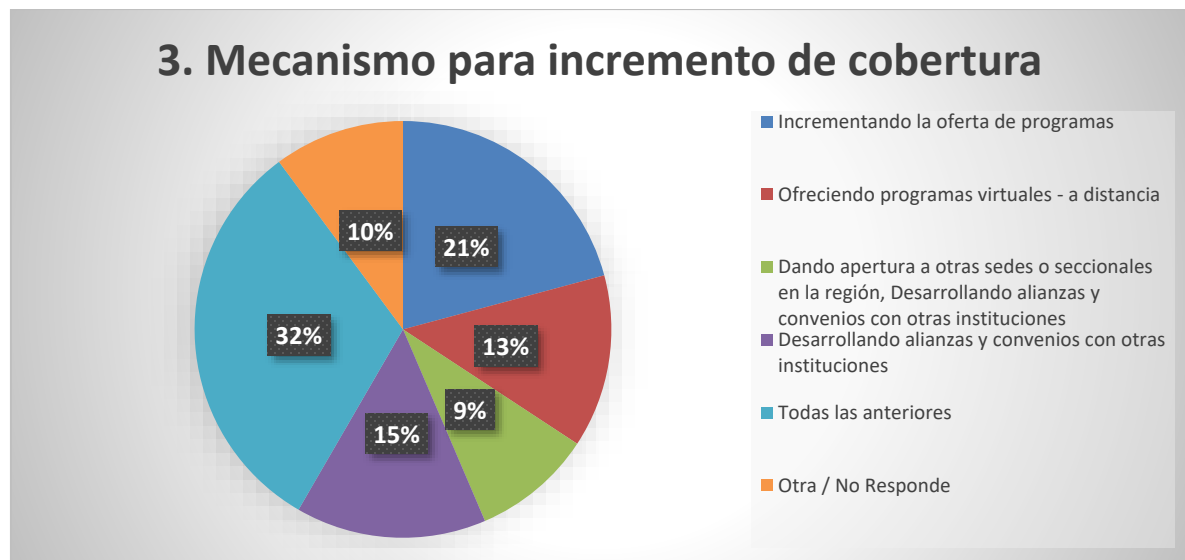

Dentro de este punto se puede denotar que con un 33%, todos los encuestados coinciden que hay que enfocarse en todos los mecanismos para el incremento de cobertura, otras respuestas recibidas por parte de las personas encuestadas, resaltan que la institución necesita dar un paso adelante a la virtualidad dentro de los procesos y las actividades educativas, también se menciona la falta oferta de nuevos programas.

Comprometidos con la Excelencia

Carrera 7 N° 10-20 PBX (57-2) 229 8586 FAX Ext. 115 Roldanillo, Valle del Cauca Colombia
www.intep.edu.co - e-mail: rectoria@intep.edu.co



Instituto de Educación Técnica Profesional de Roldanillo, Valle - INTEP

Establecimiento Público Departamental
Nit. 891.902.811-0

2.4. Pregunta 4: ¿Cuál cree usted que debe ser el (los) tema(s) al (a los) que mayor énfasis le debe dar el INTEP para este Nuevo Plan de Desarrollo?

La acreditación institucional	El paso a Institución Universitaria	La infraestructura física	La aplicación de nuevas tecnologías en los procesos	La implementación de la educación virtual	La generación de nuevos programas académicos	Todos los anteriores	Otra / No responde
20	53	3	13	11	23	99	34

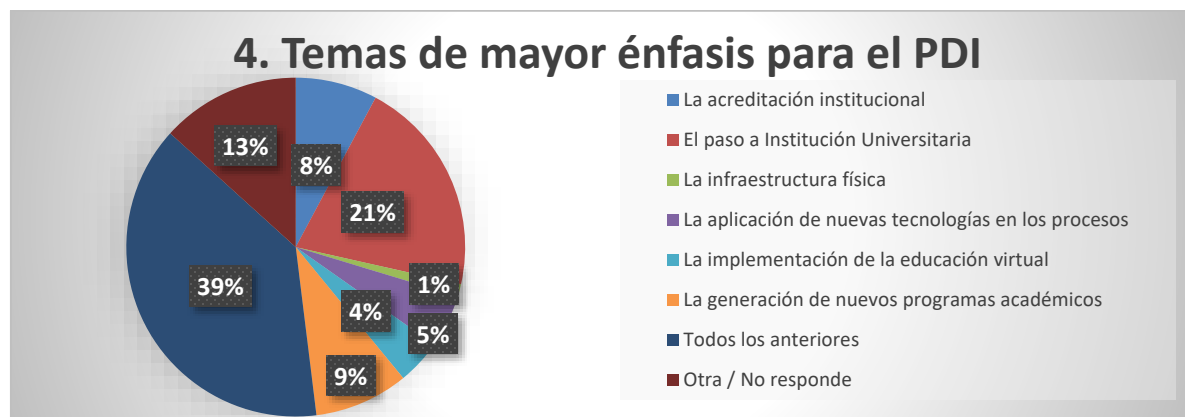

Para los temas de mayor énfasis dentro del Plan de Desarrollo Institucional, la respuesta con mayor porcentaje indica que todos los temas deben incluirse, seguidamente resalta con un 21% de votación el paso a institución universitaria.

Comprometidos con la Excelencia

Carrera 7 N° 10-20 PBX (57-2) 229 8586 FAX Ext. 115 Roldanillo, Valle del Cauca Colombia
www.intep.edu.co - e-mail: rectoria@intep.edu.co



Instituto de Educación Técnica Profesional de Roldanillo, Valle - INTEP

Establecimiento Público Departamental
Nit. 891.902.811-0

2.5. Pregunta 5: Marque dos opciones que crea que debe contener nuestra misión, además de la formación Técnica, Tecnológica y Profesional Universitaria

Crear o participar en programas y proyectos de Proyección Social	Incentivar a la cultura investigativa	Brindar programas de educación continuada (extensión)	Promover la conservación del medio ambiente	Otra / No responde
111	155	69	93	16

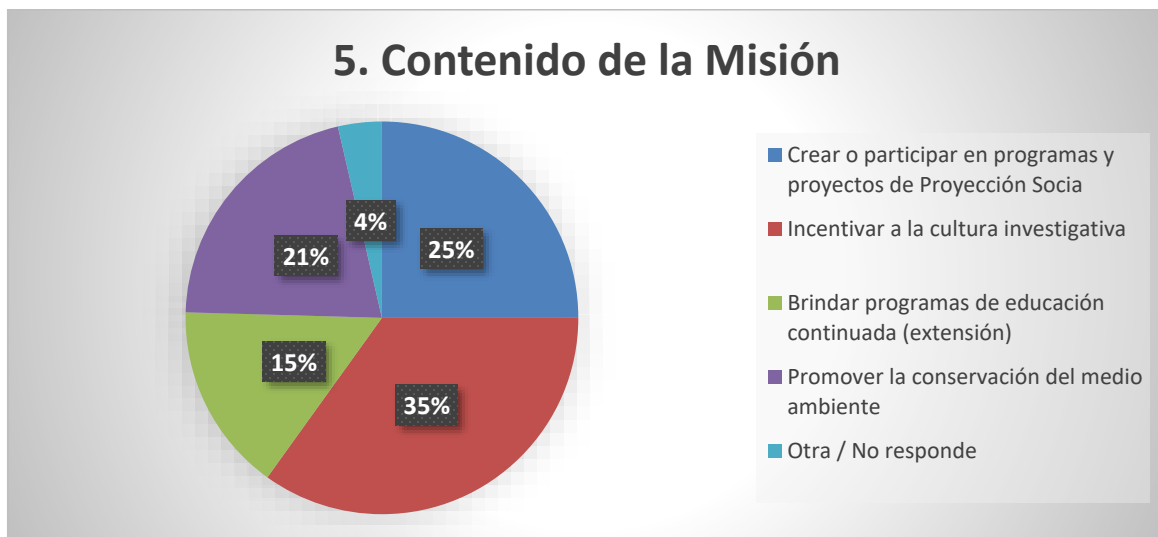

Para la misión, los resultados obtenidos demuestran que la institución necesita mejorar en sus procesos investigativos los cuales logren incentivar a la comunidad académica en adentrarse en ese campo.

Comprometidos con la Excelencia

Carrera 7 N° 10-20 PBX (57-2) 229 8586 FAX Ext. 115 Roldanillo, Valle del Cauca Colombia
www.intep.edu.co - e-mail: rectoria@intep.edu.co



Instituto de Educación Técnica Profesional de Roldanillo, Valle - INTEP

Establecimiento Público Departamental
Nit. 891.902.811-0

2.6. Pregunta 6: Seleccione la respuesta con la que está de acuerdo para la proyección en el tiempo de la visión Institucional:

No definir tiempo	Definirla igual al tiempo establecido por el Plan Rectoral	De cuatro a cinco años	Otra / No responde
38	85	94	25

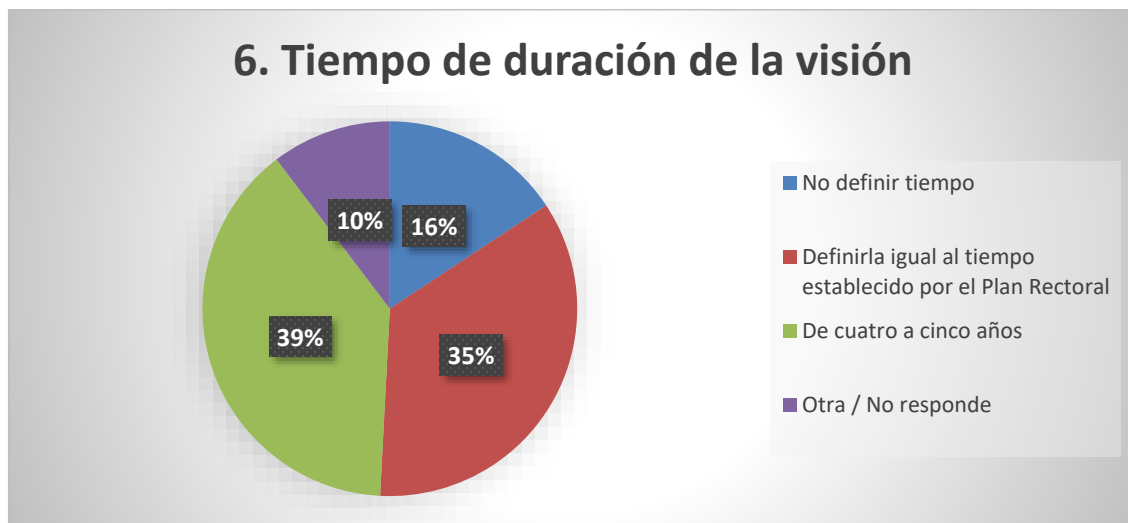

Según la opinión de la mayoría de encuestados, la nueva visión de la institución, debería tener una duración entre 4 a 5 años, seguido de que debería durar el mismo tiempo del Plan Rectoral.

Comprometidos con la Excelencia

Carrera 7 N° 10-20 PBX (57-2) 229 8586 FAX Ext. 115 Roldanillo, Valle del Cauca Colombia
www.intep.edu.co - e-mail: rectoria@intep.edu.co



Instituto de Educación Técnica Profesional de Roldanillo, Valle - INTEP

Establecimiento Público Departamental
Nit. 891.902.811-0

2.7. Pregunta 7: Según su criterio el INTEP debe visionarse como:

Institución acreditada de alta calidad	Institución Universitaria	Institución líder en formación profesional a nivel regional	Institución con alto nivel investigativo	Institución enfocada en el emprendimiento de sus estudiantes	Otra / No responde
53	104	27	18	21	19

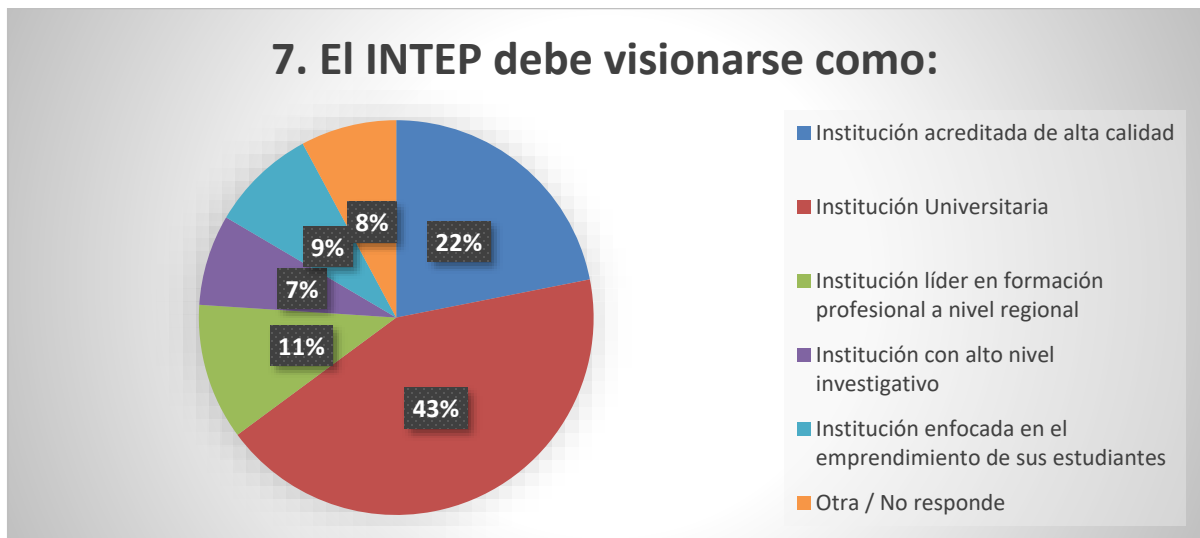

Teniendo en cuenta las respuestas de los encuestados en la pregunta 7, con un 43%, el INTEP debe visionarse como una institución universitaria seguido de enfocarse en el emprendimiento de sus estudiantes con un 22%.

Comprometidos con la Excelencia

Carrera 7 N° 10-20 PBX (57-2) 229 8586 FAX Ext. 115 Roldanillo, Valle del Cauca Colombia
www.intep.edu.co - e-mail: rectoria@intep.edu.co



Instituto de Educación Técnica Profesional de Roldanillo, Valle - INTEP

Establecimiento Público Departamental
Nit. 891.902.811-0

2.8. Pregunta 8: Considera que el INTEP ha incorporado la dimensión ambiental dentro de los procesos y procedimientos que desarrolla, de una manera:

Muy importante	Importante	Poco importante	No la ha incorporado
64	110	41	8

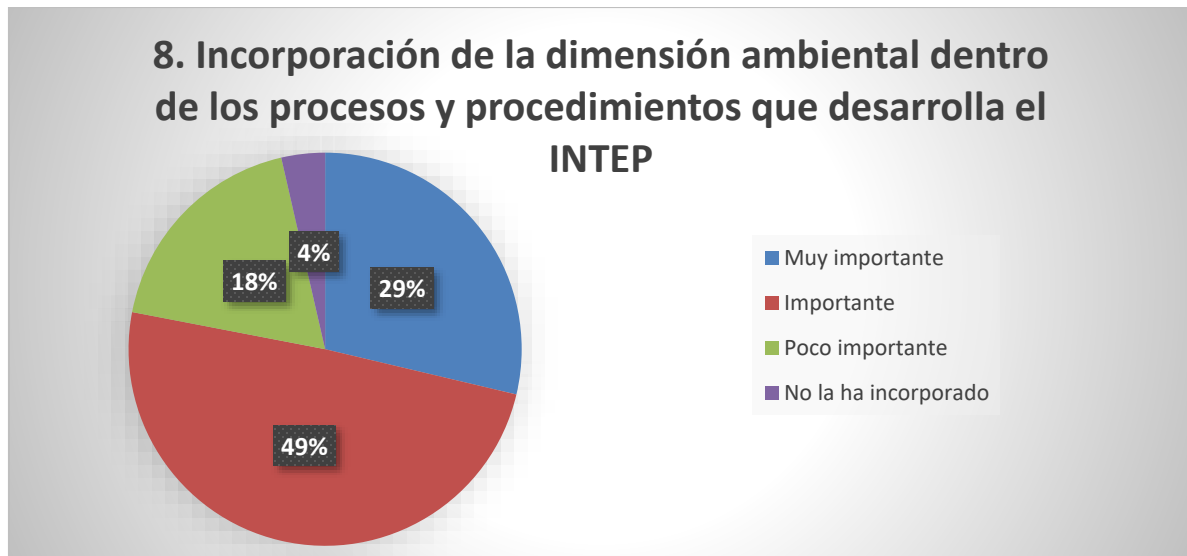

Los encuestados han considerado como importante y muy importante la incorporación de la dimensión ambiental dentro de los procesos desarrollados por el INTEP, reconociendo que estos se deben seguir implementando y mejorando constantemente.

Comprometidos con la Excelencia

Carrera 7 N° 10-20 PBX (57-2) 229 8586 FAX Ext. 115 Roldanillo, Valle del Cauca Colombia
www.intep.edu.co - e-mail: rectoria@intep.edu.co



Instituto de Educación Técnica Profesional de Roldanillo, Valle - INTEP

Establecimiento Público Departamental
Nit. 891.902.811-0

2.9. Pregunta 9: ¿Cómo percibe el posicionamiento del INTEP en los diferentes sectores en los últimos años?

Muy fuerte	Fuerte	Aceptable	Débil
51	120	47	5



Durante el transcurso del último Plan de Desarrollo se ha logrado importantes avances en todos los ámbitos, demostrando y siendo reconocido por su comunidad académica, tanto así que en los resultados de la pregunta 9 que hacen alusión al posicionamiento del INTEP en los diferentes sectores, la han puntuado entre fuerte y muy fuerte con la mayor cantidad de respuestas, seguidamente de encontrarlo dentro de un rango de ser aceptable.

Comprometidos con la Excelencia

Carrera 7 N° 10-20 PBX (57-2) 229 8586 FAX Ext. 115 Roldanillo, Valle del Cauca Colombia
www.intep.edu.co - e-mail: rectoria@intep.edu.co



Instituto de Educación Técnica Profesional de Roldanillo, Valle - INTEP

Establecimiento Público Departamental
Nit. 891.902.811-0

2.10. Pregunta 10: De los siguientes temas ¿Cuál cree que debe tener mayor participación en el Nuevo Plan de Desarrollo?

Acreditación	Articulación con la Educación Media	Emprendimiento	Extensión	Internacionalización	
59	12	24	4	17	
Educación virtual	Bilingüismo	Financiero	Talento Humano	Bienestar	Investigación
24	12	4	9	0	58

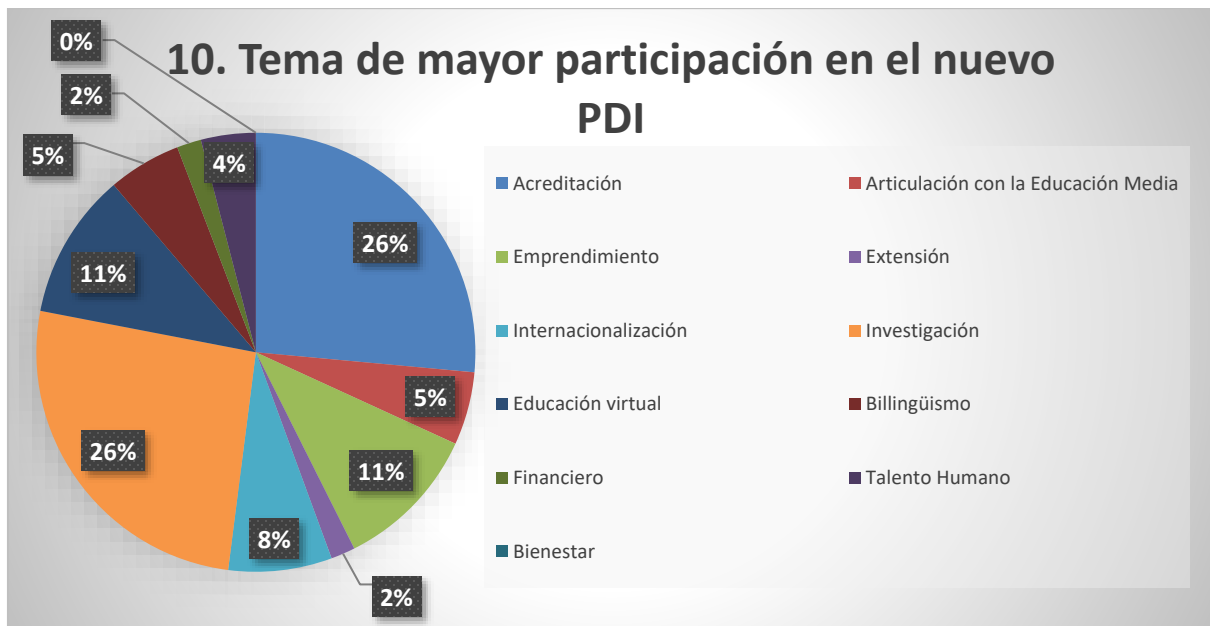

Comprometidos con la Excelencia

Carrera 7 N° 10-20 PBX (57-2) 229 8586 FAX Ext. 115 Roldanillo, Valle del Cauca Colombia
www.intep.edu.co - e-mail: rectoria@intep.edu.co