



ANUARIO ESTADÍSTICO 2016
Oficina de Planeacion
Mayo de 2017



CONTENIDO

		pág.
	PRESENTACIÓN	10
1.	POBLACIÓN ESTUDIANTIL	11
1.1	ANÁLISIS POBLACIÓN DE INSCRITOS AÑO 2016	12
1.2	ANÁLISIS DE INSCRIPCIONES ENTRE LOS AÑOS 2015 – 2016	19
1.3	ANÁLISIS DE MATRÍCULAS DE PRIMER Y SEGUNDO SEMESTRE 2015 - 2016	31
1.4	ANÁLISIS DE MATRÍCULAS POR PROGRAMA 2010 – 2016	43
1.5	ANÁLISIS DE ALUMNOS MATRÍCULADOS EN PASANTÍAS	58
1.6	ANÁLISIS DE ALUMNOS EGRESADOS Y GRADUADOS POR PROGRAMA	68
1.7	ANALISIS DESERCIÓN 2016	76
2.	RECURSOS HUMANOS	92
2.1	PERSONAL ADMINISTRATIVO	93
2.2	PERSONAL DOCENTE	95
3.	BIENESTAR UNIVERSITARIO	83
3.1	ANÁLISIS BIENESTAR UNIVERSITARIO	90

pág.



4.	INFRAESTRUCTURA	118
4.1	ANÁLISIS INFRAESTRUCTURA	119
5.	CENTRO DE BIBLIOTECA	111
5.1	ANÁLISIS CENTRO DE BIBLIOTECA	109
6.	RECURSOS FINANCIEROS	117
6.1	INFORME PRESUPUESTAL A DICIEMBRE 31 DE 2016	118
6.2	PRESUPUESTO DE GASTOS	119
6.3	RECURSOS NACIÓN	120
6.4	RECURSOS CREE	120
6.5	RECURSOS BID	121
6.6	RECURSOS PROPIOS	121
6.7	RECURSOS DEPARTAMENTO	122
6.8	PRESUPUESTO DE INGRESOS A DICIEMBRE 31 DE 2016	124
6.9	COMPARATIVO PRESUPUESTO DE GASTOS EJECUTADOS (2010 - 2016)	124
7.0	COMPARATIVO PRESUPUESTO DE INGRESOS (2010-2016)	126



LISTA DE TABLAS

		pág.
Tabla 1.	PROGRAMAS ACADÉMICOS POR NIVELES	13
Tabla 2.	INSCRIPCIONES DE PREGRADO DE ESTUDIANTES POR PROGRAMA 2016	14-15
Tabla 3.	RESUMEN INSCRIPCIONES POR PROGRAMAS 2016	16
Tabla 3.1	EVOLUCIÓN INSCRIPCIONES POR PROGRAMA 2009-2016	20-21
Tabla 4.	MATRÍCULADOS EN PRIMER SEMESTRE POR PROGRAMA 2016	22
Tabla 5.	INSCRIPCIONES Y MATRICULAS NUEVAS	23
Tabla 6.	TOTAL ALUMNOS MATRÍCULADOS POR PROGRAMA 2016	24
Tabla 6.1	ALUMNOS MATRÍCULADOS EN LA UNIDAD DE ADMINISTRACIÓN Y CONTADURÍA 2016	25
Tabla 6.2	ALUMNOS MATRÍCULADOS EN LA UNIDAD DE CIENCIAS AMBIENTALES Y AGROPECUARIAS 2016	26
Tabla 6.3	ALUMNOS MATRÍCULADOS EN LA UNIDAD DE SISTEMAS Y ELECTRICIDAD 2016	27
Tabla 6.4	EVOLUCIÓN ALUMNOS MATRICULADOS POR PROGRAMA 2009-2016	28
Tabla 7.	ALUMNOS MATRÍCULADOS EN PASANTÍAS Y PRACTICA AÑO 2016	29
Tabla 8.	ESTUDIANTES POR ESTRATO 2016	63
Tabla 9.	TOTAL ALUMNOS GRADUADOS POR PROGRAMA	70

pág.



Tabla 10.	EVOLUCIÓN DE ALUMNOS GRADUADOS POR PROGRAMA	71
Tabla 11.	EGRESADOS Y GRADUADOS POR PROGRAMA	75
Tabla 12.	DESERCIÓN POR PROGRAMA AÑO 2016	79
Tabla 13.	CLASIFICACIÓN DEL PERSONAL ADMINISTRATIVO DE PLANTA POR NIVELES	94
Tabla 13.1	CLASIFICACIÓN DE LOS ADMINISTRATIVOS DE PLANTA POR SEXO	95
Tabla 14.	DISTRIBUCIÓN PERSONAL ADMINISTRATIVO DE PLANTA POR CARGOS	96
Tabla 15.	DISTRIBUCIÓN DEL PERSONAL ADMINISTRATIVO POR DEPENDENCIAS	97
Tabla 16.	GRADO DE FORMACIÓN DE LOS ADMINISTRATIVOS DE PLANTA AÑO 2016	99
Tabla 17.	CLASIFICACIÓN DE LOS DOCENTES DE PLANTA POR SEXO AÑO 2016	101
Tabla 18.	FORMACIÓN DE LOS DOCENTES DE PLANTA AÑO 2016	109
Tabla 19.	FORMACIÓN DE LOS DOCENTES AÑO 2016	112
Tabla 20.	CONSOLIDADO DE ACTIVIDADES BIENESTAR INSTITUCIONAL	
Tabla 20.1	POBLACIÓN USUARIA DE SERVICIOS DE SALUD AÑO 2016	116
Tabla 20.2	SERVICIOS DE SALUD AÑO 2016	117
Tabla 20.3	RESUMEN DE LA POBLACIÓN USUARIA TOTAL AÑO 2016	118
Tabla 21.	EVENTOS DEPORTIVOS AÑO 2016	119



Tabla 22.	ACTIVIDADES SOCIO-CULTURALES AÑO 2016	86
Tabla 23.	TOTAL EQUIPOS OFICINAS	87
Tabla 24.	TOTAL EQUIPOS SALAS DE SISTEMAS Y LABORATORIOS	88
Tabla 25.	TOTAL SOFTWARE LEGALIZADO	89
Tabla 26.	EDIFICIO REPUBLICANO	90
Tabla 27.	BLOQUE ACADÉMICO	96
Tabla 28.	BLOQUE CAFETERIA	97
Tabla 29.	CEDEAGRO	100
Tabla 30.	HORAS OFRECIDAS PARA PRÁCTICA ESTUDIANTIL O INTERNET	90
Tabla 31	HORAS OFRECIDAS PARA PRÁCTICA ESTUDIANTIL O INTERNET 2016-2	92
Tabla 32.	AULAS DE CLASE BLOQUE ACADÉMICO	93
Tabla 33.	TOTAL PUNTOS DE RED	94
Tabla 34.	TOTAL PUNTOS DE RED WIFI	95
Tabla 35.	SALAS DE AUDIOVISUALES	96
Tabla 36.	DISTRIBUCIÓN DE ÁREAS - Sede Administrativa “La Villa”	97
Tabla 36.1	DISTRIBUCIÓN DE ÁREAS –M2	99
Tabla 37.	CONSULTAS INTERNAS AÑO 2016	102
Tabla 38.	CONSULTA EXTERNA AÑO 2016	107



Tabla 39.	CONSULTA DE INTERNET AÑO 2016	109
Tabla 40.	CONSULTA DE HEMEROTECA AÑO 2016	112
Tabla 41.	CONSULTA DE ARCHIVO VERTICAL AÑO 2016	114
Tabla 42.	CONSULTAS DE VIDEOS AÑO 2016	117
Tabla 43.	PRESUPUESTO GENERAL AÑO 2016	112
Tabla 44.	PRESUPUESTO TOTAL DE GASTOS A DICIEMBRE 31 DE 2016	124
Tabla 45.	COMPARATIVO DE PRESUPUESTO DE GASTOS 2015-2016	125
Tabla 46.	COMPARATIVO PRESUPUESTO DE INGRESOS 2015-2016	127



LISTA DE GRÁFICOS

		pág.
Gráfico 1.	INSCRIPCIONES POR PROGRAMA 2016 Ciclo Técnico Profesional - Sede Principal	23
Gráfico 1.1	INSCRIPCIONES POR PROGRAMA 2016 Ciclo Tecnológico y Profesional - Sede Principal	24
Gráfico 2.	TOTAL ALUMNOS MATRÍCULADOS EN PRIMER SEMESTRE - Ciclo Técnico Profesional - Sede Principal	33
Gráfico 2.1	TOTAL ALUMNOS MATRÍCULADOS EN PRIMER SEMESTRE - Ciclo Tecnológico y Profesional - Sede Principal	34
Gráfico 3.	TOTAL INSCRIPCIONES Y MATRICULAS NUEVAS - Ciclo Técnico Profesional – Sede Principal, 2016	37
Gráfico 3.1	TOTAL INSCRIPCIONES Y MATRICULAS NUEVAS - Ciclo Tecnológico y Profesional – Sede Principal, 2016	38
Gráfico 3.2	TOTAL INSCRIPCIONES Y MATRICULAS NUEVAS – CERES Ciclo Técnico y Tecnológico, 2016	39
Gráfico 4	TOTAL ALUMNOS MATRÍCULADOS – Ciclo Técnico Profesional, Sede Principal	45
Gráfico 4.1	TOTAL ALUMNOS MATRÍCULADOS – Ciclo Tecnológico y Profesional, Sede Principal	46
Gráfico 4.2	TOTAL ALUMNOS MATRÍCULADOS – CERES, Ciclo Técnico y Tecnológico	47
Gráfico 5	ESTUDIANTES MATRÍCULADOS EN LA UNIDAD DE ADMINISTRACIÓN Y CONTADURÍA Ciclo Técnico Profesional – Tecnólogo – Profesional Sede principal y CERES	49
Gráfico 5.1	ESTUDIANTES MATRÍCULADOS EN LA UNIDAD DE CIENCIAS AMBIENTALES Y AGROPECUARIAS Sede Principal y Ceres	51



Gráfico 5.2	ESTUDIANTES MATRÍCULADOS EN LA UNIDAD DE SISTEMAS Y ELECTRICIDAD Sede Principal y Ceres	53
Gráfico 6.	ESTUDIANTES MATRÍCULADOS POR ESTRATO Sede Principal 2016	64
Grafica 7.	GRADUADOS POR LUGAR DE PROCEDENCIA 2016-1	
Grafica 7.1	GRADUADOS POR LUGAR DE PROCEDENCIA 2016-1	
Grafica 8	ALUMNOS SIN SOLICITUD DE GRADO 2016	
Grafico 9	EVOLUCION DESERCION 2015-2016	91
Gráfico 10	RESUMEN DE LA POBLACION USUARIA TOTAL POR SERVICIOS DE SALUD	117
Gráfico 11	CONSULTA INTERNA CENTRO DE BIBLOTECA AÑO 2016	122
Gráfico 12	CONSULTA EXTERNA CENTRO DE BIBLOTECA AÑO 2016	123
Gráfico 13	CONSULTA DE INTERNET AÑO 2016	124
Gráfico 14	CONSULTA DE HEMEROTECA AÑO 2016	125
Gráfico 15	CONSULTA DE ARCHIVO VERTICAL AÑO 2016	126
Gráfico 16	CONSULTA DE VIDEOS AÑO 2016	127
Gráfico 17	PRESUPUESTO TOTAL DE GASTOS DEFINITIVO Y EJECUTADO A DIC.31 DE 2016	124
Gráfico 18	COMPARATIVO PRESUPUESTO TOTAL DE GASTOS EJECUTADO 2011-2016	125



PRESENTACIÓN

El Instituto de Educación técnica profesional de Roldanillo, INTEP, a través de la oficina de planeación, pone a disposición de toda la comunidad educativa y a los grupos de interés que se relacionan directa o indirectamente con nuestra institución, el Anuario Estadístico correspondiente a la gestión de la institución en el año 2016

Este documento contiene las principales estadísticas de la Institución como: Población Estudiantil, Recursos Humanos, Bienestar Universitario, Unidades Académicas, Infraestructura, Centro de Biblioteca y Recursos Financieros; el cual ayudará al análisis, evaluación y proyección institucional.

Nuevamente invitamos a todas las dependencias administrativas y unidades académicas, para que tengan como referente bibliográfico este anuario estadístico para sus trabajos de evaluación de resultados y proyección de las acciones futuras. Este esfuerzo que se hace para recopilar, consolidar y procesar la información aquí suministrada es básicamente para aportar, desde la Oficina de Planeación, una herramienta de gestión importante dentro del desarrollo institucional y por ello también estamos abiertos a recibir las sugerencias que conduzcan a mejorar en los años siguientes, tanto en sus componentes como en su estructura al correo electrónico planeación@intep.edu.co.

A través de la página web de la institución se puede acceder a la versión electrónica del Anuario Estadístico, en la dirección: <http://www.intep.edu.co>, los invitamos a consultarlo y esperamos sea de mucha utilidad para todos sus lectores.

Una vez más agradecemos muy especialmente a todas las dependencias que contribuyeron con sus acopios estadísticos, los cuales nos han permitido, por un lado, realizar este documento y, por el otro, actualizar los datos de la Institución.

JOSE JULIAN GIL SALCEDO
Planeación



1- POBLACIÓN ESTUDIANTIL AÑO 2016



1.1 ANÁLISIS POBLACIÓN DE INSCRITOS DURANTE EL AÑO 2016.

En el año 2016 el Instituto de Educación Técnica Profesional de Roldanillo, Valle – INTEP recibió un total de 1466 inscripciones; en el 1er periodo académico 854 inscripciones y en el 2do periodo 612 inscripciones.

SEDE PRINCIPAL

- Primer Ciclo: Técnico Profesional: 562 inscripciones en los programas de: Producción Gráfica, Producción Agropecuaria, Procesos Agroindustriales, Administración de Empresas y Contabilidad y Costos, Promotoria Ambiental.
- Segundo Ciclo: Tecnológico: 151 inscripciones en los programas de: Producción y Gestión Agropecuaria, Gestión Agroindustrial, Gestión Empresarial y Gestión Contable.
- Tercer Ciclo: Profesional Universitario: 247 inscripciones en los programas de: Profesional en Agroindustria, Administración Agropecuaria, Administración de Empresas y Contaduría Pública.

CENTROS REGIONALES DE EDUCACIÓN SUPERIOR - CERES

CERES Dovia

Se recibieron en total 88 inscripciones para los programas ofrecidos en el CERES; los programas que presentaron mayor número de inscripciones fueron: Técnico Producción Contabilidad y Costos, Técnico Profesional Sistemas e Informática, Técnico Profesional en Producción Gráfica, Técnico Profesional en Procesos Administrativos, Técnico Profesional en Producción Agrícola, Tecnología en Gestión Empresarial.

CERES Cali, Comunas 1, 18, 19, 20

Se recibieron en total 266 inscripciones para el programa Técnico Profesional en Contabilidad y Costos.

ANSERMANUEVO, DAGUA Y BUENAVISTA

Se recibieron 189 en total inscripciones para los programas de Promotorio ambiental y procesos agroindustriales.



TABLA 1. PROGRAMAS ACADÉMICOS POR NIVELES CON REGISTRO SNIES

PROGRAMA ACADÉMICO	Nº SEMESTRES	NIVELES	MUNICIPIO O A OFERTAR	DOC. DE APROBACIÓN	FECHA DE EXPEDICIÓN	CÓDIGO SNIES
UNIDAD DE ADMINISTRACIÓN Y CONTADURIA						
Técnico Profesional en Administración de Empresas	5	I	Roldanillo	Resolución N° 2661	Julio 08 de 2005	14184
Tecnología en Gestión Empresarial	2	II	Roldanillo	Resolución N° 1779	Abril 11 de 2007	52707
Administración de Empresas	3	III	Roldanillo	Resolución N° 3173	Mayo 30 de 2008	53688
Técnico Profesional en Contabilidad y Costos	5	I	Roldanillo	Resolución N° 8757	Noviembre 27 de 2008	54251
	5	I	Cali	Resolución N° 4911	Diciembre 24 de 2004	20843
	5	I	El Dovio	Resolución N° 3048	Julio 28 de 2005	51634
Tecnología en Gestión Contable	2	II	Roldanillo	Resolución N° 3468	Junio 23 de 2006	52586
Contaduría Pública	3	III	Roldanillo	Resolución N° 4630	Agosto 13 de 2007	53026
UNIDAD DE CIENCIAS AMBIENTALES Y AGROPECUARIAS						
Técnico Profesional Producción Agropecuaria	5	I	Roldanillo	Resolución N° 3432	Mayo 28 de 2009	2268
	5	I	El Dovio	Resolución N° 1629	Abril 17 de 2006	52114
Tecnología en Producción y Gestión Agropecuaria	2	II	Roldanillo	Resolución N° 5708	Diciembre 06 de 2005	51798
Administración Agropecuaria	3	III	Roldanillo	Resolución N° 3952	Junio 27 de 2008	53774
Técnico Profesional en Procesos Agroindustriales	5	I	Roldanillo	Resolución N° 5694	Diciembre 5 de 2005	54245
Tecnología en Gestión Agroindustrial	2	II	Roldanillo	Resolución N° 3953	Junio 27 de 2008	53775
Técnico Profesional en Producción Agrícola	4	I	El Dovio	Resolución N° 4864	Julio 31 de 2008	53886
Tecnología en Gestión de la Producción Agrícola	2	II	El Dovio	Resolución N° 4863	Julio 31 de 2008	53885
Técnico Profesional en Producción Ambiental	4	I	El Dovio	Resolución N° 4865	Julio 31 de 2008	53887
Tecnología en Gestión Ambiental	2	II	El Dovio	Resolución N° 4862	Julio 31 de 2008	53884
UNIDAD DE SISTEMAS Y ELECTRICIDAD						
Técnico Profesional en Sistemas e Informática	5	I	Roldanillo	Resolución N° 8756	Noviembre 27 de 2008	54250
	5	I	Cali	Resolución N° 4919	Diciembre 24 de 2004	20842
	5	I	El Dovio	Res. 3973 de julio 18 de 2006 el verdadero es 3695 del 31 de agosto de 2005 y es el de la publicidad		
Tecnología en Administración de Entornos Web	2	II	Roldanillo	Resolución N° 1796	Abril 28 de 2006	54244
	2	II	Cali	Resolución		52139
Administración de Sistemas Informáticos	3	III	Roldanillo	Resolución N° 3951	Junio 27 de 2008	53773
Técnico Profesional en Producción Gráfica	5	I	Roldanillo	Resolución N° 2377		102129
Tecnología en Animación Digital			Roldanillo			102131
Diseñador Visual			Roldanillo			17892



Instituto de Educación Técnica Profesional de Roldanillo, Valle - INTEP
ANUARIO ESTADÍSTICO AÑO 2016

TABLA 2: INSCRIPCIONES POR PROGRAMA 2016

PROGRAMAS ACADÉMICOS	2016-1					2016-2					TOTAL AÑO					MED	%
	FEM	%	MAS	%	TOTAL	FEM	%	MAS	%	TOTAL	FEM	%	MAS	%	TOTAL		
SEDE PRINCIPAL																	
CICLO TÉCNICO PROFESIONAL PROFESIONAL																	
TÉCNICO PROFESIONAL EN SERVICIOS TURÍSTICOS Y HOTELERO	16	76	5	24	21	3	75	1	25	4	19	76	6	24	25	13	2
TÉCNICO PROFESIONAL EN PRODUCCIÓN GRÁFICA	6	33	12	67	18	5	29	12	71	17	11	31	24	69	35	18	2
TÉCNICO PROFESIONAL EN PRODUCCIÓN AGROPECUARIA	29	33	59	67	88	9	17	45	83	54	38	27	104	73	142	71	10
TÉCNICO PROFESIONAL EN PROCESOS AGROINDUSTRIALES	19	36	34	64	53	4	57	3	43	7	23	38	37	62	60	30	4
TÉCNICO PROFESIONAL EN PROCESOS ADMINISTRATIVOS	45	65	24	35	69	28	67	14	33	42	73	66	38	34	111	56	8
TÉCNICO PROFESIONAL EN PROMOTORIA AMBIENTAL	14	39	22	61	36	13	59	9	41	22	27	47	31	53	58	29	4
TÉCNICO PROFESIONAL EN CONTABILIDAD Y COSTOS	55	71	23	29	78	34	64	19	36	53	89	68	42	32	131	66	9
TOTAL CICLO TÉCNICO PROFESIONAL PROFESIONAL	184	51	179	49	363	96	48	103	52	199	280	50	282	50	562	281	38
CICLO TECNOLÓGICO																	
TECNOLOGÍA EN GESTION AMBIENTAL	0	0	0	0	0	5	0	11	0	16	5	0	11	0	16	8	1
TECNOLOGÍA EN ANIMACION DIGITAL	6	0	9	0	15	0	0	1	0	1	0	0	0	0	16	8	
TECNOLOGÍA EN PRODUCCIÓN Y GESTIÓN AGROPECUARIA	1	5	18	95	19	4	29	10	71	14	5	15	28	85	33	17	2
TECNOLOGÍA EN GESTIÓN EMPRESARIAL	11	61	7	0	18	11	58	8	42	19	22	59	15	41	37	19	3
TECNOLOGÍA EN GESTION AGROINDUSTRIAL	0	0	1	0	1		####		###	0	0	0	1	100	1	1	
TECNOLOGÍA EN GESTIÓN CONTABLE	17	68	8	32	25	17	74	6	26	23	34	71	14	29	48	24	3
TOTAL CICLO TECNOLÓGICO	35	45	43	55	78	37	75	36	49	73	66	44	69	46	151	76	10
CICLO PROFESIONAL																	
PROFESIONAL EN AGROINDUSTRIA	0	0	1	0	1	7	54	6	46	13	7	50	7	50	14	7	1
ADMINISTRACIÓN AGROPECUARIA	8	0	17	0	25	10	29	25	71	35	18	30	42	70	60	30	4
ADMINISTRACIÓN DE EMPRESAS	23	0	29	0	52	39	63	23	37	62	62	54	52	46	114	57	8
CONTADURÍA PÚBLICA	24	96	1	4	25	28	82	6	18	34	52	88	7	12	59	30	4
TOTAL CICLO PROFESIONAL	55	53	48	47	103	84	58	60	42	144	139	56	108	44	247	124	17
TOTAL SEDE PRINCIPAL	274	50	270	50	544	217	52	199	48	416	485	51	459	48	960	480	65

CERES

CERES EL DOVIO																	
TÉCNICO PROFESIONAL EN CONTABILIDAD Y COSTOS	0	####	0	###	0	0	0	0	0	0	0	####	0	####	0	0	0
TECNOLOGIA EN GESTION CONTABLE	0	####	0	###	0	0	0	0	0	0	0	####	0	####	0	0	0
TÉCNICO PROFESIONAL EN PROCESOS ADMINISTRATIVOS	28	60	19	40	47	0	####	0	###	0	28	60	19	40	47	24	3
ADMINISTRACION AMBIENTAL	15	79	4	21	19	0	0	0	0	0	0	0	0	19	10		
TECNOLOGÍA EN GESTIÓN EMPRESARIAL	0	####	0	###	0	5	83	1	17	6	5	83	1	17	6	3	0
CONTADURIA PUBLICA	0	####	0	###	0	13	81	3	19	16	13	81	3	19	16	8	1
TOTAL CERES EL DOVIO	43	65	23	35	66	18	82	4	18	22	33	38	23	26	88	44	6
CERES DAGUA																	
TÉCNICO PROFESIONAL EN PROCESOS ADMINISTRATIVOS	12	55	10	45	22	11	92	1	8	12	23	68	11	32	34	34	2
ADMINISTRACION DE EMPRESAS	0	####	0	###	0	0	####	0	###	0	0	####	0	####	0	0	0
TÉCNICO PROFESIONAL EN PROCESOS AGROINDUSTRIALES	0	0	2	100	2	0	####	0	###	0	0	0	2	100	2	0	0
TOTAL CERES DAGUA	12	50	12	50	24	11	92	1	8	12	23	64	13	36	36	18	2
TOTAL CERES	55	61	35	39	90	29	85	5	15	34	84	68	40	32	124	62	8



Instituto de Educación Técnica Profesional de Roldanillo, Valle - INTEP
ANUARIO ESTADÍSTICO AÑO 2016

COMUNAS 1-18-19-20 CALI																	
TÉCNICO PROFESIONAL EN CONTABILIDAD Y COSTOS	41	71	17	0	58	44	69	20	31	64	85	70	37	30	122	61	8
TÉCNICO PROFESIONAL EN PROCESOS ADMINISTRATIVOS	46	67	23	0	69	40	60	27	40	67	0	#####	0	####	0	0	0
TECNOLOGIA EN GESTION EMPRESARIAL	0	####	0	0	0	6	75	2	25	8	0	#####	0	####	0	0	0
TOTAL CERES COMUNAS 1-18-19-20 CALI	87	69	40	0	127	90	65	49	35	139	85	70	37	30	122	61	8
CIAT PEREIRA																	
TECNOLOGÍA EN GESTION EMPRESARIAL- PEREIRA	10	53	9	47	19	2	33	4	67	6	12	48	13	52	25	13	2
ADMINISTRACION DE EMPRESAS		####				8	47	9	53	17	0	#####	0	####	0	0	0
TOTAL CIAT PEREIRA	10	53	9	47	19	10	43	13	57	23	20	48	22	52	42	21	3
ANSERMANUEVO																	
TÉCNICO PROFESIONAL EN PROCESOS AGROINDUSTRIALES ANS	25	57	19	43	44		#####		###	0	25	57	19	43	44	22	3
TOTAL ANSERMANUEVO	25	57	19	43	44		#####		###	0	25	57	19	43	44	22	3
BUENAVISTA QUINDIO																	
TÉCNICO PROFESIONAL EN PROCESOS AGROINDUSTR. BUENAV	0	####	0	###	0	0	#####	0	###	0	0	#####	0	####	0	0	0
TÉCNICO PROFESIONAL EN PROMOTORIA AMBIENTAL	12	57	9	43	21	0	#####	0	###	0	12	57	9	43	21	11	1
TOTAL BUENAVISTA QUINDIO	12	57	9	43	21		#####		###	0	12	57	9	43	21	11	1
CUAT CALI																	
TÉCNICO PROFESIONAL EN CONTABILIDAD Y COSTOS	3	60	2	40	5	0	#####	0	###	0	3	60	2	40	5	3	0
TÉCNICO PROFESIONAL EN PROCESOS ADMINISTRATIVOS	1	25	3	75	4	0	#####	0	###	0	0	0	0	0	4	2	0
TOTAL CUAT CALI	4	44	5	56	9	0	#####	0	###	0	4	44	5	56	9	5	1
TOTAL ESTUDIANTES INTEP	467	55	387	45	854	346	57	266	43	612	813	55	653	45	1466	733	100
Fuente: Registro y Control Académico																	
Fecha: May de 2016																	



TABLA 3. RESUMEN INSCRIPCIONES POR PROGRAMA 2016

PROGRAMAS ACADÉMICOS	PERIODOS ACADÉMICOS		TOTAL AÑO
	2016-1	2016-2	2016
SEDE PRINCIPAL			
CICLO TÉCNICO PROFESIONAL PROFESIONAL			
TÉCNICO PROFESIONAL EN SERVICIOS TURÍSTICOS Y HOTELERO	21	4	25
TÉCNICO PROFESIONAL EN PRODUCCIÓN GRÁFICA	18	17	35
TÉCNICO PROFESIONAL EN PRODUCCIÓN AGROPECUARIA	88	54	142
TÉCNICO PROFESIONAL EN PROCESOS AGROINDUSTRIALES	53	7	60
TÉCNICO PROFESIONAL EN PROCESOS ADMINISTRATIVOS	69	42	111
TÉCNICO PROFESIONAL EN PROMOTORIA AMBIENTAL	36	22	58
TÉCNICO PROFESIONAL EN CONTABILIDAD Y COSTOS	78	53	131
TOTAL CICLO TÉCNICO PROFESIONAL PROFESIONAL	363	199	562
CICLO TECNOLÓGICO			
TECNOLOGÍA EN GESTION AMBIENTAL	0	16	16
TECNOLOGÍA EN ANIMACION DIGITAL	15	1	16
TECNOLOGÍA EN PRODUCCIÓN Y GESTIÓN AGROPECUARIA	19	14	33
TECNOLOGÍA EN EN GESTIÓN AGROINDUSTRIAL	0	0	0
TECNOLOGÍA EN GESTIÓN EMPRESARIAL	18	19	37
TECNOLOGÍA EN GESTION AGROINDUSTRIAL	1	0	1
TECNOLOGÍA EN GESTIÓN CONTABLE	25	23	48
TOTAL CICLO TECNOLÓGICO	78	73	151
CICLO PROFESIONAL			
PROFESIONAL EN AGROINDUSTRIA	1	13	14
ADMINISTRACIÓN AGROPECUARIA	25	35	60
ADMINISTRACIÓN DE EMPRESAS	52	62	114
CONTADURÍA PÚBLICA	25	34	59
TOTAL CICLO PROFESIONAL	103	144	247
TOTAL SEDE PRINCIPAL	544	416	960
CERES			
CERES EL DOVIO			
TÉCNICO PROFESIONAL EN PROCESOS ADMINISTRATIVOS	47	0	47
TÉCNICO PROFESIONAL EN PROMOTORIA AMBIENTAL	19	0	19
TECNOLOGÍA EN GESTIÓN EMPRESARIAL	0	6	6
CONTADURIA PUBLICA	0	16	16
TOTAL CERES EL DOVIO	66	22	88
CERES DAGUA			
TÉCNICO PROFESIONAL EN PROCESOS ADMINISTRATIVOS	22	12	34
TÉCNICO PROFESIONAL EN PROCESOS AGROINDUSTRIALES	2	0	2
TOTAL CERES DAGUA	24	12	36
TOTAL CERES	90	34	124
COMUNAS 1-18-19-20 CALI			
TÉCNICO PROFESIONAL EN CONTABILIDAD Y COSTOS	58	64	122
TÉCNICO PROFESIONAL EN PROCESOS ADMINISTRATIVOS	69	67	136
TECNOLOGIA EN GESTION EMPRESARIAL	0	8	8
TOTAL CERES COMUNAS 1-18-19-20 CALI	127	139	266
CIAT PEREIRA			
TECNOLOGÍA EN GESTION EMPRESARIAL- PEREIRA	19	6	25
ADMINISTRACION DE EMPRESAS	0	17	17
TOTAL CIAT PEREIRA	19	23	42
ANSERMANUEVO			
TÉCNICO PROFESIONAL EN PROCESOS AGROINDUSTRIALES ANS	44	0	44
TOTAL ANSERMANUEVO	44	0	44
BUENAVISTA QUINDIO			
TÉCNICO PROFESIONAL EN PROCESOS AGROINDUSTR. BUENAVI	0	0	0
TÉCNICO PROFESIONAL EN PROMOTORIA AMBIENTAL	21	0	21
TOTAL BUENAVISTA QUINDIO	21	0	21
CUAT CALI			
TÉCNICO PROFESIONAL EN CONTABILIDAD Y COSTOS	5	0	5
TÉCNICO PROFESIONAL EN PROCESOS ADMINISTRATIVOS	4	0	4
TOTAL CUAT CALI	9	0	9
TOTAL ESTUDIANTES INTEP	854	612	1466

Fuente: Registro y Control Académico

Fecha:



GRÁFICO 1. INSCRIPCIONES POR PROGRAMA 2016
Ciclo Técnico Profesional - Sede Principal





GRÁFICO 1.1 INSCRIPCIONES POR PROGRAMA 2016
Ciclo Tecnológico y Profesional - Sede Principal



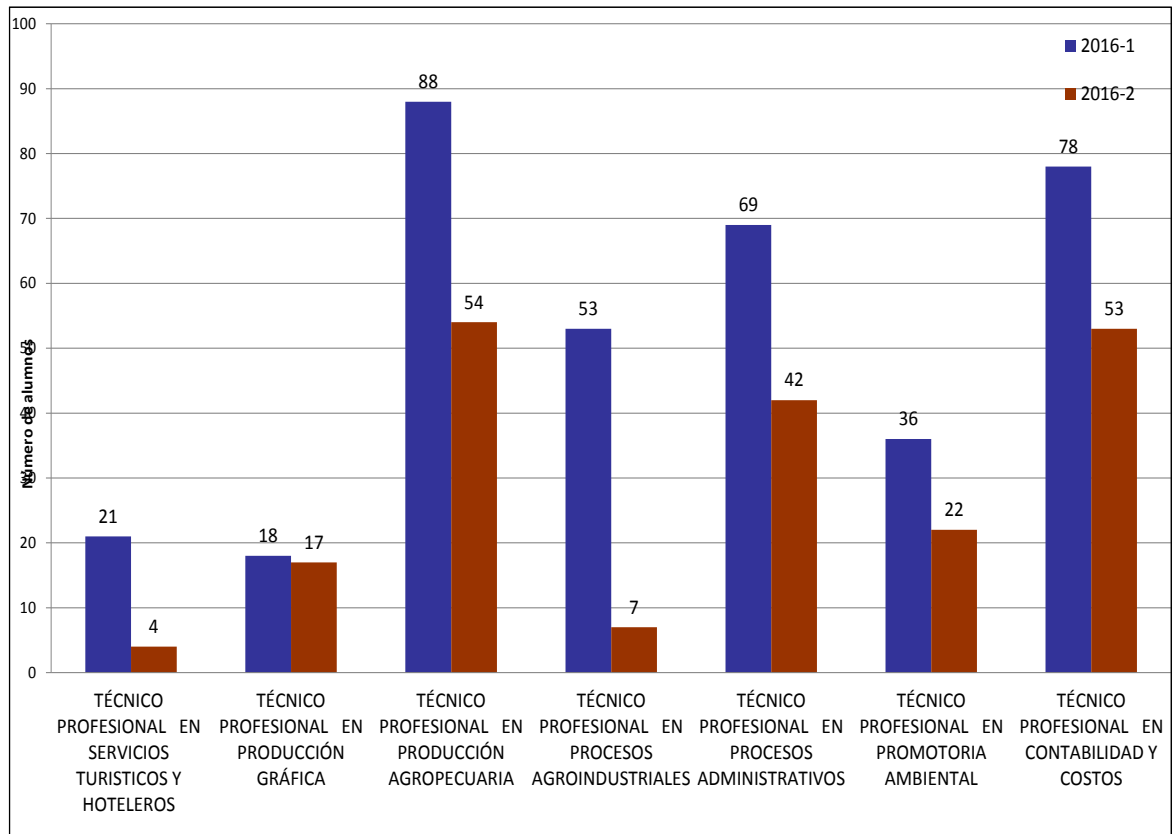
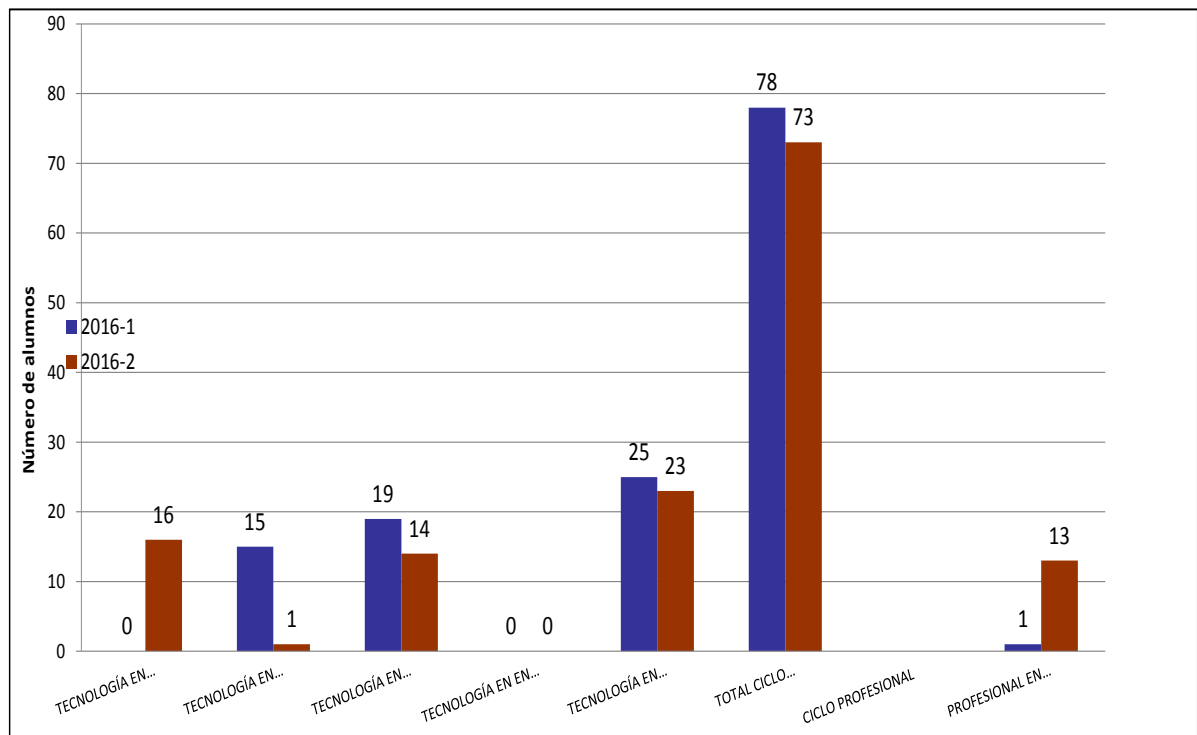

1.2 ANÁLISIS DE INSCRIPCIONES ENTRE LOS AÑOS 2015 – 2016.

Durante el año 2016 se recibieron 1466 inscripciones, equivalentes al 100%, con un porcentaje de participación por ciclos y CERES así:

- Sede Principal: Ciclo técnico profesional cuenta con un 68% ciclo tecnológico con un 18% y ciclo profesional universitario con un 14%.
- CERES: El Dovio con un 6%.
- CERES: Cali con un 18%
- Ansermanuevo, Dagua, Buenavista: 13%

Comparando los años 2015 y 2016, se observa un aumento del 4.2% en las inscripciones. El primer periodo académico representa el 50.34% y el segundo periodo el 49.66%; es decir, que durante el primer periodo del año, es donde se encuentra la mayor afluencia de población que desea ingresar al INTEP.

- En la sede principal el ciclo técnico presentó un aumento de 8.7%; el tecnológico presentó una disminución del 2% frente al año inmediatamente anterior; en cuanto al ciclo profesional se presentó un aumento del 45% de la población inscrita.
- En los Centros Regionales de Educación Superior – CERES, El CERES El Dovio, presentó un aumento del 58%; en el CERES de Cali se presentó un incremento de 80%. Todos los demás CERES presentaron un aumento en el proceso de inscripción.



TABLA 3.1 EVOLUCIÓN INSCRIPCIONES POR PROGRAMA 2009-2016

TABLA 3.1 EVOLUCIÓN INSCRIPCIONES POR PROGRAMA 2009-2016								
PROGRAMAS ACADÉMICOS	TOTAL AÑO 2009	TOTAL AÑO 2010	TOTAL AÑO 2011	TOTAL AÑO 2012	TOTAL AÑO 2013	TOTAL AÑO 2014	TOTAL AÑO 2015	TOTAL AÑO 2016
SEDE PRINCIPAL								
CICLO TÉCNICO PROFESIONAL								
TECNICO PROFESIONAL EN SERVICIOS TURISTICOS Y HOTELEROS	0	0	0	0	0	0	0	25
TECNICO PROFESIONAL EN SISTEMAS E INFORMÁTICA	73	71	104	59	82	55	51	
TECNICO PROFESIONAL EN PRODUCCIÓN GRÁFICA	13	24	30	54	27	56	46	35
TECNICO PROFESIONAL EN PRODUCCIÓN AGROPECUARIA	170	83	89	98	123	126	141	142
TECNICO PROFESIONAL EN PROCESOS AGROINDUSTRIALES	124	28	6	5	16	4	31	60
TECNICO PROFESIONAL EN ADMINISTRACIÓN DE EMPRESAS	70	40	64	102	63	0	0	0
TECNICO PROFESIONAL EN PROCESOS ADMINISTRATIVOS	0	0	0	0	35	84	111	111
TECNICO PROFESIONAL EN CONTABILIDAD Y COSTOS	138	89	82	99	79	0	0	0
TECNICO PROFESIONAL EN CONTABILIDAD Y COSTOS	0	0	0	0	37	0	111	131
TECNICO PROFESIONAL EN PROMOTORIA AMBIENTAL	0	0	0	0	0	25	56	58
TECNICO PROFESIONAL EN SECRETARIADO EJECUTIVO Y SISTEMATIZADO	1	3	0	0	0	107	0	0
TECNICO PROFESIONAL EN MERCADEO Y VENTAS	0	1	0	0	0	0	0	0
TOTAL CICLO TÉCNICO	589	339	375	417	462	457	547	562
CICLO TECNOLÓGICO								
TECNOLOGÍA EN ADMINISTRACIÓN DE ENTORNOS WEB	26	4	33	24	0	0	27	0
TECNOLOGÍA EN PRODUCCIÓN Y GESTIÓN AGROPECUARIA	33	34	36	44	38	30	37	33
TECNOLOGÍA EN GESTIÓN AGROINDUSTRIAL	1	20	1	19	0	0	9	1
TECNOLOGÍA EN GESTIÓN EMPRESARIAL	30	19	21	6	20	25	61	37
TECNOLOGÍA EN ANIMACION DIGITAL	0	0	0	0	0	0	1	16
TECNOLOGÍA EN GESTIÓN CONTABLE	34	43	49	37	44	45	60	48
TECNOLOGIA EN GESTION AMBIENTAL	0	0	0	0	0	0	0	16
TECNOLOGÍA EN GESTIÓN EJECUTIVA	1	0	0	0	0	0	0	0
TOTAL CICLO TECNOLÓGICO	125	120	140	130	102	100	195	151
CICLO PROFESIONAL								
ADMINISTRACIÓN DE SISTEMAS INFORMATICOS	2	2	0	30	25	0		
PROFESIONAL DE AGROINDUSTRIA	0	0	0	0	0	1	16	14
ADMINISTRACION AGROPECUARIA	3	38	32	31	28	34	46	60



Instituto de Educación Técnica Profesional de Roldanillo, Valle - INTEP
ANUARIO ESTADÍSTICO AÑO 2016

CERES								
CERES DOVIO								
TECNICO PROFESIONAL EN CONTABILIDAD Y COSTOS (Dovio)	6	40	2	1	27	5	22	0
TECNICO PROFESIONAL EN SISTEMAS E INFORMÁTICA (Dovio)	0	70	4	7	32	5	0	0
TECNICO PROFESIONAL EN PRODUCCION GRAFICA	0	0	0	0	0	1	0	0
TECNICO PROFESIONAL EN PRODUCCIÓN AGRÍCOLA (Dovio)	7	22	18	22	15	4	0	0
TECNICO PROFESIONAL EN PROCESOS ADMINISTRATIVOS	0	0	0	0	0	22	2	47
TECNICO PROFESIONAL EN PROMOTORIA AMBIENTAL (Dovio)	37	6	41	2	1	0	2	19
TECNOLOGÍA EN GESTIÓN AMBIENTAL (Dovio)	0	0	0	18	11	0	0	0
TECNOLOGÍA EN GESTION DE LA PROD. AGRICOLA (Dovio)	11	0	0	0	0	0	0	0
TECNOLOGIA EN GESTION EMPRESARIAL	0	0	0	0	0	8	1	6
TECNOLOGIA EN GESTION CONTABLE (Dovio)	29	0	0	17	0	0	20	0
ADMINISTRACION DE EMPRESAS	0	0	0	0	0	0	9	0
CONTADURIA PUBLICA								16
TOTAL CERES DOVIO	90	138	65	67	86	45	56	88
COMUNAS 18,19,20 CALI								
TECNICO PROFESIONAL EN SISTEMAS E INFORMÁTICA (Cali)	4	5	4	0	0	0	0	0
TECNICO PROFESIONAL EN CONTABILIDAD Y COSTOS (Cali)	4	1	4	0	1	29	152	122
TECNOLOGIA EN GESTION EMPRESARIAL	0	0	0	0	0	0	0	8
TECNICO PROFESIONAL EN PROCESOS ADMINISTRATIVOS	0	0	0	0	0	0	0	136
TECNOLOGÍA EN ENTORNOS WEB (Cali)	0	0	23	0	0	0	0	0
TOTAL CERES CALI	8	6	31	0	1	29	152	266
CERES DAGUA								
T.P. EN PROCESOS ADMINISTRATIVOS	0	0	0	0	0	0	15	34
ADMINISTRACION DE EMPRESAS	0	0	0	0	0	0	27	0
TECNICO PROFESIONAL EN PROCESOS AGROINDUSTRIALES	0	0	0	0	0	0	27	2
TOTAL CERES DAGUA	0	0	0	0	0	0	69	36
CIAT PEREIRA								
TECNOLOGIA EN GESTION EMPRESARIAL- PEREIRA	0	0	0	0	0	0	16	25
ADMINISTRACION DE EMPRESAS	0	0	0	0	0	0	0	17
TOTAL CIAT PEREIRA	0	0	0	0	0	0	16	42
ANSERMANUEVO								
TECNICO PROFESIONAL EN PROCESOS AGROINDUSTRIALES ANSERMANUEVO	0	0	0	0	0	0	22	44
TOTAL ANSERMANUEVO	0	0	0	0	0	0	22	44
BUENAVISTA QUINDIO								
TECNICO PROFESIONAL EN PROCESOS AGROINDUSTR. BUENAVISTA	0	0	0	0	0	0	24	0
TÉCNICO PROFESIONAL EN PROMOTORIA AMBIENTAL	0	0	0	0	0	0	0	21
TOTAL BUENAVISTA QUINDIO	0	0	0	0	0	0	24	21
CUAT CALI								
TÉCNICO PROFESIONAL EN CONTABILIDAD Y COSTOS	0	0	0	0	0	0	0	5
TÉCNICO PROFESIONAL EN PROCESOS ADMINISTRATIVOS	0	0	0	0	0	0	0	4
TOTAL CUAT CALI	0	0	0	0	0	0	0	9
ARTICULACION INTEP								
T.P. EN PROCESOS ADMINISTRATIVOS	0	0	0	0	0	0	1	0
TECNICO PROFESIONAL EN PRODUCCION AGROPECUARIA	0	0	0	0	0	0	3	0
SFERE T.P. PROMOTORIA AMBIENTAL	0	0	0	0	0	0	1	0
TECNICO PROFESIONAL EN PROCESOS AGROINDUSTRIALES	0	0	0	0	0	0	6	0
TECNICO PROFESIONAL EN CONTABILIDAD Y COSTOS	0	0	0	0	0	0	16	0
TOTAL ARTICULACION INTEP	0	0	0	0	0	0	27	0
ARTICULACION MEDIA								
T.P. EN PROCESOS ADMINISTRATIVOS	0	0	0	0	0	0	10	0
TECNICO PROFESIONAL EN PRODUCCION AGROPECUARIA	0	0	0	0	0	0	5	0
SFERE T.P. PROMOTORIA AMBIENTAL	0	0	0	0	0	0	6	0
TECNICO PROFESIONAL EN PROCESOS AGROINDUSTRIALES	0	0	0	0	0	0	98	0
TECNICO PROFESIONAL EN CONTABILIDAD Y COSTOS	0	0	0	0	0	0	44	0
TOTAL ARTICULACION MEDIA	0	0	0	0	0	0	163	0
TOTAL INTEP	854	702	683	741	771	737	1405	1466



1.3 ANÁLISIS DE MATRÍCULAS DE PRIMER Y SEGUNDO SEMESTRE POR PROGRAMA.

En el año 2016 se realizaron un total de 894 matrículas nuevas; durante el primer periodo académico se matricularon 522 estudiantes y en el segundo periodo 372 estudiantes matriculados, correspondientes a los tres ciclos ofrecidos en la institución, en el CERES de El Dovio, CERES Cali y Ansemanuevo, Dagua, Buenavista.

Comparando el año 2015 frente al año 2016, se observa un aumento del 25% en matrículas de estudiantes nuevos en los ciclos técnico, tecnológico y profesional.

En los Centros Regionales de Educación Superior, el CERES El Dovio y CERES Cali y el resto presentó un aumento del 18%.

Realizando un comparativo entre el total de estudiantes inscritos y el total de matrículas nuevas del año 2016 en la sede Principal, en el primer periodo académico se matriculó el 78% de las personas inscritas y para el segundo periodo el 86% de las personas que realizaron su inscripción.



TABLA 4. ALUMNOS MATRICULADOS A PRIMER SEMESTRE POR PROGRAMA 2016

PROGRAMAS ACADÉMICOS	PERIODO		2016-1			2016-2			TOTAL AÑO								
	FEM	%	MAS	%	TOTAL	FEM	%	MAS	%	TOTAL	FEM	%	MAS	%	TOTAL	MED	%
SEDE PRINCIPAL																	
CICLO TÉCNICO PROFESIONAL																	
TECNICO PROFESIONAL EN SISTEMAS E INFORMÁTICA	11	21	42	79	53	4	0	15	0	19	15	21	57	79	72	36	2
TECNICO PROFESIONAL EN PRODUCCIÓN GRÁFICA	20	38	32	62	52	15	28	18	55	33	35	41	50	59	85	43	2
TECNICO PROFESIONAL EN PRODUCCIÓN AGROPECUARIA	62	28	157	72	219	43	56	143	77	186	105	26	300	74	405	203	12
TECNICO PROFESIONAL EN PROCESOS ADMINISTRATIVOS	115	60	77	40	192	84	234	47	36	131	199	62	124	38	323	162	9
TECNICO PROFESIONAL EN CONTABILIDAD Y COSTOS	118	69	54	31	172	115	369	52	31	167	233	69	106	31	339	170	10
TECNICO PROFESIONAL EN PROCESOS AGROINDUSTRIALES	22	40	33	60	55	14	23	22	61	36	36	40	55	60	91	46	3
TECNICO PROFESIONAL EN SERVICIOS TURISTICOS Y HOTELEROS	13	76	4	24	17	12	84	2	14	14	25	81	6	19	31	16	1
TECNICO PROFESIONAL EN PROMOTORIA AMBIENTAL	34	40	51	60	85	39	74	43	52	82	73	44	94	56	167	84	5
TOTAL CICLO TÉCNICO PROFESIONAL	395	47	450	53	845	326	49	342	51	668	721	48	792	52	1513	757	44
CICLO TECNOLÓGICO																	
TECNOLOGIA EN ANIMACION DIGITAL	7	47	8	53	15	7	47	8	53	15	14	47	16	53	30	15	1
TECNOLOGÍA EN PRODUCCIÓN Y GESTIÓN AGROPECUARIA	6	16	31	84	37	4	15	23	85	27	10	16	54	84	64	32	2
TECNOLOGIA EN GESTION AGROINDUSTRIAL	6	60	4	40	10	0	#DIV/0!	0	#DIV/0!	0	6	60	4	40	10	5	0
TECNOLOGÍA EN GESTIÓN EMPRESARIAL	35	66	18	34	53	27	63	16	37	43	62	65	34	35	96	48	3
TECNOLOGIA EN GESTION AMBIENTAL						5	31	11	69	16	5	31	11	69	16	8	
TECNOLOGÍA EN GESTIÓN CONTABLE	46	73	17	27	63	34	68	16	32	50	80	71	33	29	113	57	3
TOTAL CICLO TECNOLÓGICO	100	56	78	44	178	77	157	74	49	151	177	54	152	46	329	165	9
CICLO PROFESIONAL																	
ADMINISTRACION AGROPECUARIA	15	23	50	77	65	22	28	58	73	80	37	26	108	74	145	73	4
PROFESIONAL EN AGROINDUSTRIA	6	55	5	45	11	7	54	6	46	13	13	54	11	46	24	12	1
ADMINISTRACIÓN DE EMPRESAS	45	54	38	46	83	81	59	56	41	137	126	57	94	43	220	110	6
CONTADURÍA PÚBLICA	59	80	15	20	74	75	83	15	17	90	134	82	30	18	164	82	5
TOTAL CICLO PROFESIONAL	125	54	108	46	233	200	59	135	42	320	310	56	243	44	553	276,5	16
TOTAL SEDE PRINCIPAL	620	49	636	51	1256	603	52	551	48	1139	1208	50	1187	50	2395	1198	69



GRAFICO 2: TOTAL ALUMNOS MATRICULADOS EN PRIMER SEMESTRE 2016- CICLO TECNICO PROFESIONAL-SEDE PRINCIPAL

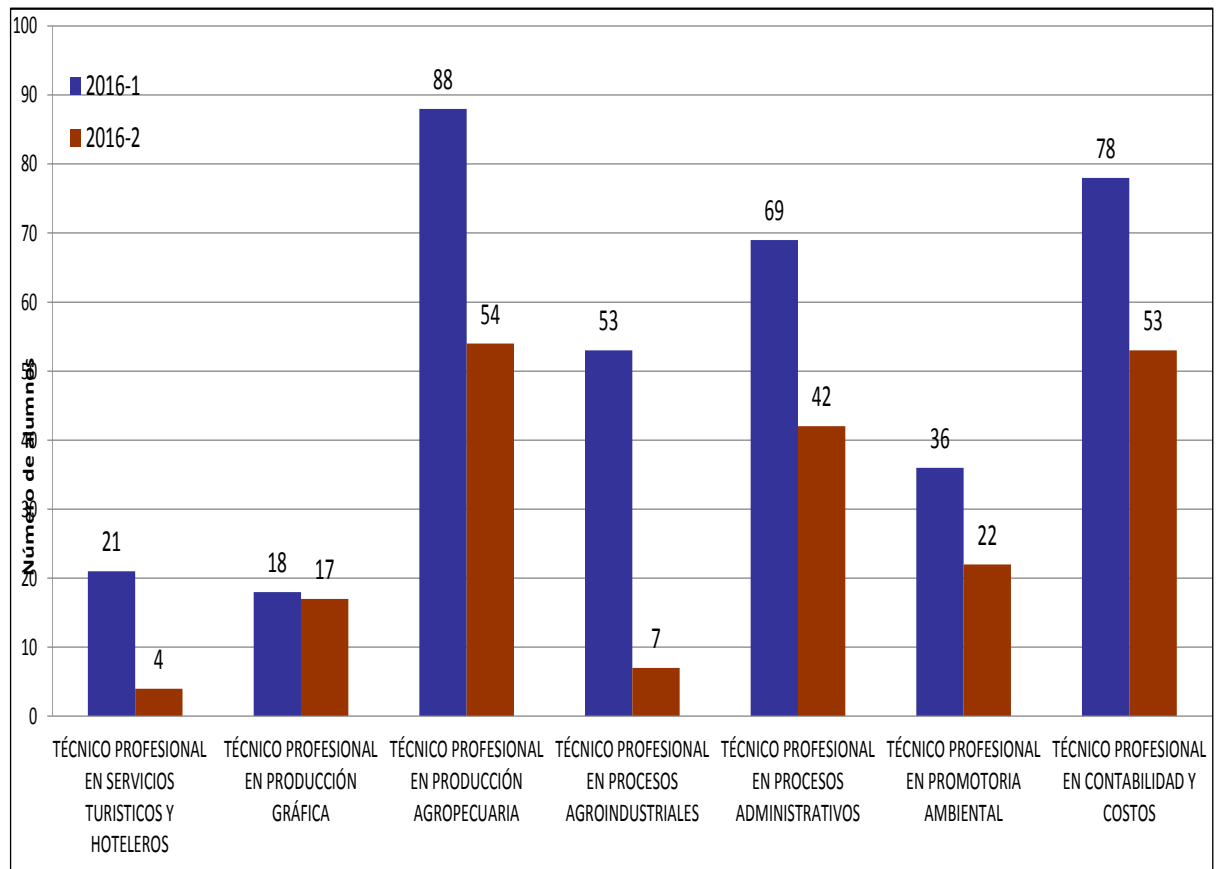



GRAFICA 2.1. TOTAL ALUMNOS MATRICULADOS EN PRIMER SEMESTRE 2016- CICLO TECNOLÓGICO Y PROFESIONAL-SEDE PRINCIPAL





TABLA 5. INSCRIPCIONES Y MATRICULAS NUEVAS POR PROGRAMA AÑO 2016

PROGRAMAS ACADÉMICOS	2016-1		2016-2	
	Inscrip.	Matricu.	Inscrip.	Matricu.
SEDE PRINCIPAL				
CICLO TÉCNICO PROFESIONAL PROFESIONAL				
TÉCNICO PROFESIONAL EN SERVICIOS TURÍSTICOS Y HOTELEROS	21	17	4	0
TÉCNICO PROFESIONAL EN PRODUCCIÓN GRÁFICA	18	7	17	0
TÉCNICO PROFESIONAL EN PRODUCCIÓN AGROPECUARIA	88	84	54	40
TÉCNICO PROFESIONAL EN PROCESOS AGROINDUSTRIALES	53	44	7	0
TÉCNICO PROFESIONAL EN PROCESOS ADMINISTRATIVOS	69	54	42	31
TÉCNICO PROFESIONAL EN PROMOTORIA AMBIENTAL	36	32	22	15
TÉCNICO PROFESIONAL EN CONTABILIDAD Y COSTOS	78	70	53	51
TOTAL CICLO TÉCNICO PROFESIONAL PROFESIONAL	363	308	199	137
CICLO TECNOLÓGICO				
TECNOLOGÍA EN GESTION AMBIENTAL	0	0	16	16
TECNOLOGÍA EN ANIMACION DIGITAL	15	15	1	0
TECNOLOGÍA EN PRODUCCIÓN Y GESTIÓN AGROPECUARIA	19	15	14	14
TECNOLOGÍA EN GESTIÓN EMPRESARIAL	18	18	19	16
TECNOLOGÍA EN GESTION AGROINDUSTRIAL	1	0	0	0
TECNOLOGÍA EN GESTIÓN CONTABLE	25	21	23	20
TOTAL CICLO TECNOLÓGICO	78	69	73	66
CICLO PROFESIONAL				
PROFESIONAL EN AGROINDUSTRIA	1		13	13
ADMINISTRACIÓN AGROPECUARIA	25	24	35	31
ADMINISTRACIÓN DE EMPRESAS	52	52	62	46
CONTADURÍA PÚBLICA	25	24	34	33
TOTAL CICLO PROFESIONAL	103	100	144	123
TOTAL SEDE PRINCIPAL	544	477	416	326

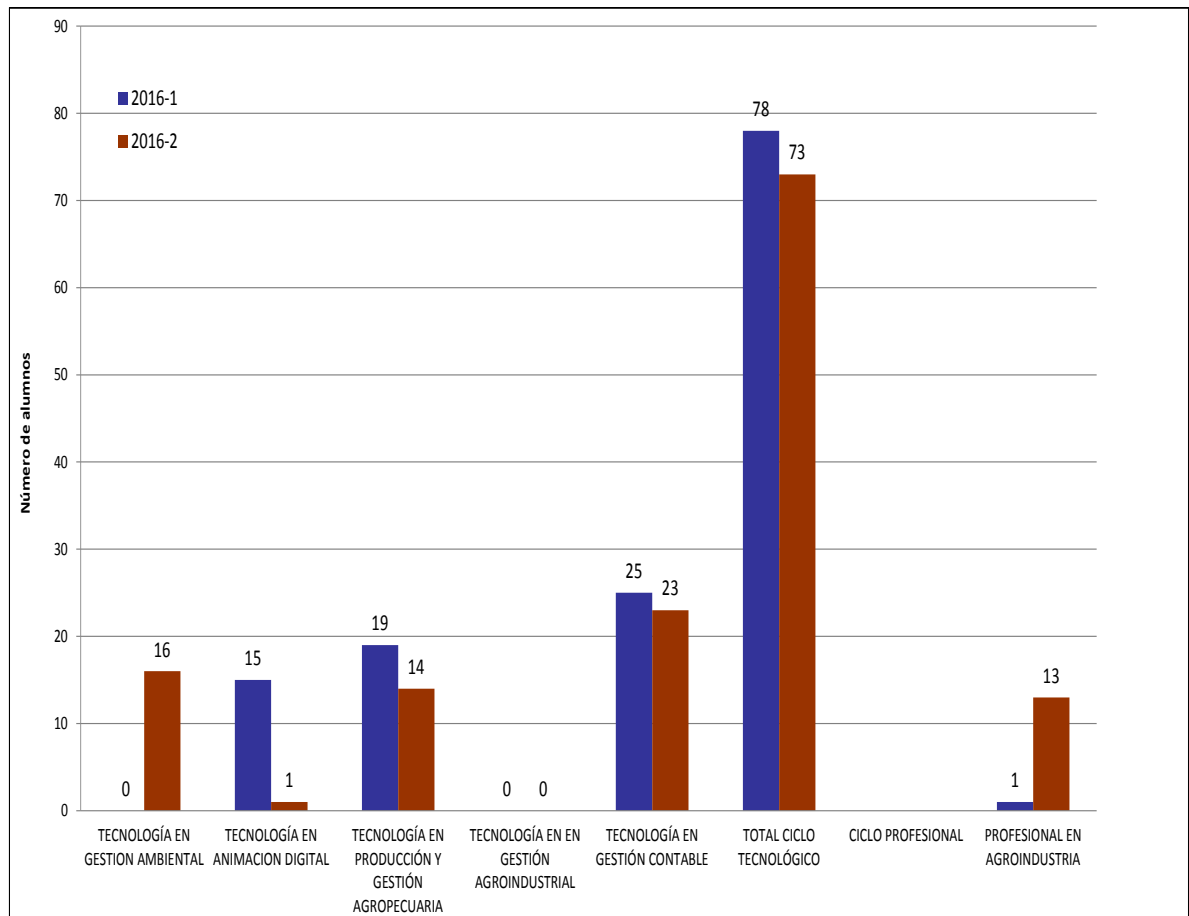

Instituto de Educación Técnica Profesional de Roldanillo, Valle - INTEP
ANUARIO ESTADÍSTICO AÑO 2016

CERES				
CERES EL DOVIO				
TÉCNICO PROFESIONAL EN PROCESOS ADMINISTRATIVOS	47	35	0	0
ADMINISTRACION AMBIENTAL*-	19	19	0	0
TECNOLOGÍA EN GESTIÓN EMPRESARIAL	0	0	6	7
CONTADURIA PUBLICA	0	0	16	15
TOTAL CERES EL DOVIO	66	54	22	22
CERES DAGUA				
TÉCNICO PROFESIONAL EN PROCESOS ADMINISTRATIVOS	22	16	12	11
TÉCNICO PROFESIONAL EN PROCESOS AGROINDUSTRIALES	2	0	0	0
TOTAL CERES DAGUA	24	16	12	11
TOTAL CERES	90	70	34	33
COMUNAS 1-18-19-20 CALI				
TÉCNICO PROFESIONAL EN CONTABILIDAD Y COSTOS	58	56	64	58
TÉCNICO PROFESIONAL EN PROCESOS ADMINISTRATIVOS	69	69	67	56
TECNOLOGIA EN GESTION CONTABLE	0	0	8	9
TOTAL CERES COMUNAS 1-18-19-20 CALI	127	125	139	123
CIAT PEREIRA				
TECNOLOGÍA EN GESTION EMPRESARIAL- PEREIRA	19	19	6	0
ADMINISTRACION DE EMPRESAS	0		17	17
TOTAL CIAT PEREIRA	19	19	23	17
ANSERMANUEVO				
TÉCNICO PROFESIONAL EN PROCESOS AGROINDUSTRIALES ANSERMANU	44	39	0	0
TOTAL ANSERMANUEVO	44	39	0	0
BUENAVISTA QUINDIO				
TÉCNICO PROFESIONAL EN PROCESOS AGROINDUSTR. BUENAVISTA	0	0	0	0
TÉCNICO PROFESIONAL EN PROMOTORIA AMBIENTAL	21	20	0	0
TOTAL BUENAVISTA QUINDIO	21	20	0	0
CUAT CALI				
TÉCNICO PROFESIONAL EN CONTABILIDAD Y COSTOS	5	0	0	0
TÉCNICO PROFESIONAL EN PROCESOS ADMINISTRATIVOS	4	0	0	0
TOTAL CUAT CALI	9	0	0	0
TOTAL ESTUDIANTES INTEP	854	750	612	499

Fuente: Registro y Control Académico

Fecha:



GRÁFICO 3. TOTAL INSCRIPCIONES Y MATRICULAS NUEVAS
Ciclo Técnico Profesional - Sede Principal





GRÁFICO 3.1 TOTAL INSCRIPCIONES Y MATRICULAS NUEVAS
Ciclo Tecnológico y Profesional - Sede Principal



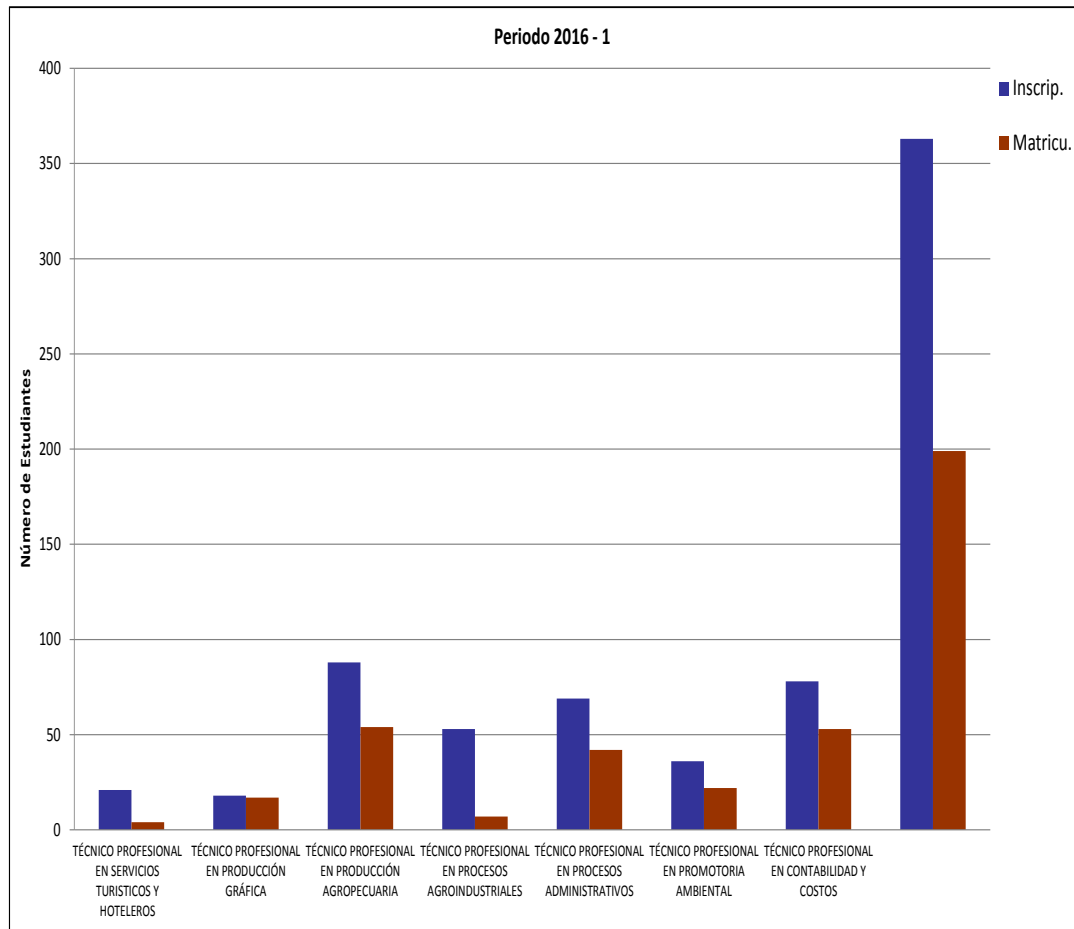

GRÁFICO 3.2 TOTAL INSCRIPCIONES Y MATRICULAS NUEVAS CERES - Ciclo Técnico y Tecnológico



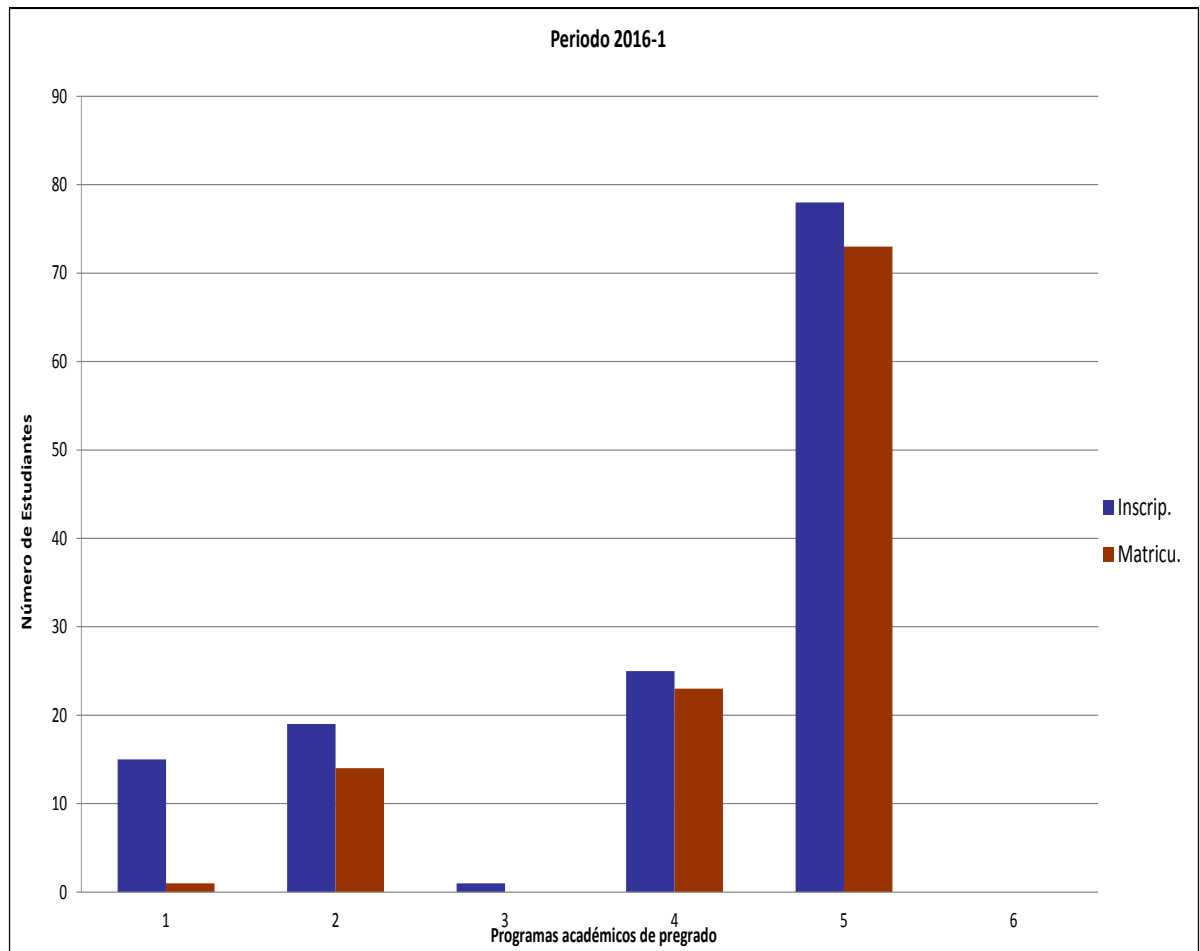
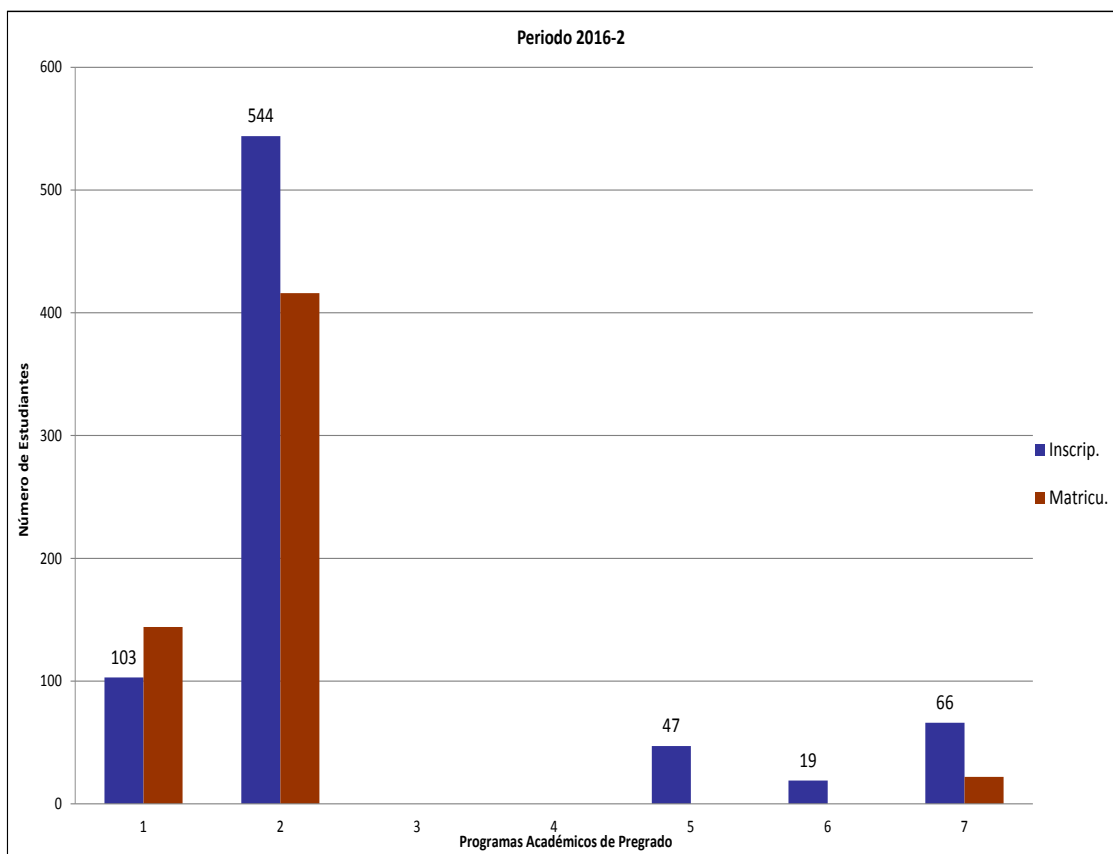

1.4 ANÁLISIS DE MATRÍCULAS POR PROGRAMA.

En el año 2016 se realizaron 3473 matrículas; en el primer periodo 1750 matrículas y en el segundo periodo 1723 matrículas; equivalentes al 100%, con un porcentaje de participación así:

- La sede principal obtuvo un promedio de 93% donde el ciclo técnico contó con el 66% de estudiantes matriculados, el ciclo Tecnológico y Profesional con un 10% y 17% respectivamente.
- En los CERES con un promedio del 7%: El Dovio con un 5% de estudiantes matriculados, en el CERES de Cali 2% y el resto con el 18%

Realizando una comparación entre los años 2015 y 2016, las matrículas aumentaron; este año en un 25%.



TABLA 6. TOTAL ALUMNOS MATRICULADOS POR PROGRAMA ACADÉMICO AÑO 2016

PROGRAMAS ACADÉMICOS	PERIODO		2016-1			2016-2			TOTAL AÑO						
	FEM	%	MAS	%	TOTAL	FEM	MAS	TOTAL	FEM	%	MAS	%	TOTAL	MED	%
SEDE PRINCIPAL															
CICLO TÉCNICO PROFESIONAL															
TECNICO PROFESIONAL EN SERVICIOS HOTELEROS Y TURISTICOS	13	76	4	24	17	0	0	0	13	76	4	24	17	9	1
TECNICO PROFESIONAL EN PRODUCCIÓN GRÁFICA	4	57	3	43	7	0	0	0	4	57	3	43	7	4	1
TECNICO PROFESIONAL EN PRODUCCIÓN AGROPECUARIA	26	31	58	69	84	4	36	40	30	24	94	76	124	62	10
TECNICO PROFESIONAL EN PROCESOS AGROINDUSTRIALES	17	39	27	61	44	0	0	0	17	39	27	61	44	22	4
TECNICO PROFESIONAL EN PROCESOS ADMINISTRATIVOS	54	61	35	39	89	20	11	31	74	62	46	38	120	60	10
TECNICO PROFESIONAL EN PROMOTORIA AMBIENTAL	14	44	18	56	32	9	6	15	23	49	24	51	47	24	4
TECNICO PROFESIONAL EN CONTABILIDAD Y COSTOS	48	69	22	31	70	32	19	51	80	66	41	34	121	61	10
TOTAL CICLO TÉCNICO PROFESIONAL	176	51	167	49	343	65	72	137	241	50	239	50	480	240	38
CICLO TECNOLÓGICO															
TECNOLOGÍA EN PRODUCCIÓN Y GESTIÓN AGROPECUARIA	1	7	14	93	15	3	11	14	4	14	25	86	29	15	2
TECNOLOGÍA EN ANIMACION DIGITAL	7	47	8	53	15			0	7	47	8	53	15	8	
TECNOLOGIA EN GESTION AMBIENTAL		#DIV/0!		#DIV/0!	0	5	11	16	5	31	11	69	16	8	
TECNOLOGÍA EN GESTIÓN EMPRESARIAL	11	61	7	39	18	15	8	23	26	63	15	37	41	21	3
TECNOLOGÍA EN GESTIÓN CONTABLE	15	71	6	29	21	16	4	20	31	76	10	24	41	21	3
TOTAL CICLO TECNOLÓGICO	34	49	35	51	69	39	34	73	73	51	69	49	142	71	11
CICLO PROFESIONAL															
ADMINISTRACIÓN AGROPECUARIA	7	29	17	71	24	10	21	31	17	31	38	69	55	28	4
ADMINISTRACIÓN DE EMPRESAS	13	54	11	46	24	24	12	36	37	62	23	38	60	30	5
ADMINISTRACION AMBIENTAL	15	79	4	21	19	7	6	13	22	69	10	31	32		
CONTADURÍA PÚBLICA	23	96	1	4	24	27	6	33	50	88	7	12	57	29	5
TOTAL CICLO PROFESIONAL	58	64	33	36	91	68	45	113	126	62	78	38	204	102	16
TOTAL SEDE PRINCIPAL	268	53	235	47	503	172	151	323	440	53	386	47	826	413	66



Instituto de Educación Técnica Profesional de Roldanillo, Valle - INTEP
ANUARIO ESTADÍSTICO AÑO 2016

CERES															
CERES EL DOVIO															
CONTADURIA PUBLICA	0	#DIV/0!	0	#DIV/0!	0	12	3	15	12	80	3	20	15	8	1
TOTAL CERES EL DOVIO	0	#DIV/0!	0	#DIV/0!	0	12	3	15	12	80	3	20	15	8	1
SEDE CALI															
TECNICO PROFESIONAL EN CONTABILIDAD Y COSTOS	40	71	16	29	56	41	17	58	81	71	33	29	114	57	9
TECNICO PROFESIONAL EN PROCESOS ADMINISTRATIVOS	46	67	23	33	69	32	24	56	78	62	47	38	125	63	
TECNOLOGIA EN GESTION CONTABLE						7	2	9	7	78	2	22	9	5	
TOTAL SEDE CALI	86	69	39	31	125	80	43	123	166	67	82	33	248	124	20
CERES DAGUA															
ADMINISTRACION DE EMPRESAS -1	11	39	17	61	28	6	4	10	17	45	21	55	38	19	3
TECNICO PROFESIONAL EN PROCESOS ADMINISTRATIVO	9	56	7	44	16	10	1	11	17	68	8	32	25	13	2
TOTAL CERES DAGUA	20	45	24	55	44	16	5	21	34	54	29	46	63	32	5
TOTAL CERES	20	45	24	55	44	28	8	36	48	60	32	40	80	40	6
BUENAVISTA QUINDIO															
TECNICO PROFESIONAL EN PROMOTORIA AMBIENTAL BUENAVISTA	12	60	8	40	20	0	0	0	12	60	8	40	20	10	2
TOTAL BUENAVISTA QUINDIO	12	60	8	40	20	0	0	0	0	0	8	100	8	4	1
ANSERMANUEVO															
TECNICO PROFESIONAL EN PROCESOS AGROINDUSTRIALES ANSE	23	#DIV/0!	16	41	39	0	0	0	23	59	16	41	39	20	3
TOTAL ANSERMANUEVO	23	59	16	41	39	0		0							
CIAT PEREIRA															
TECNOLOGIA EN GESTION EMPRESARIAL- PEREIRA	11	58	8	42	19	0	0	0	11	58	8	42	19	10	2
ADMINISTRACION DE EMPRESAS						8	9	17							
TOTAL CIAT PEREIRA	11	58	8	42	19	8	9	17	11	39	17	61	28	14	2
TOTAL ESTUDIANTES INTEP	420	56	330	44	750	288	211	499	708	57	541	43	1249	625	100
Fuente: Registro y Control Académico															
Fecha:															



GRÁFICO 4. TOTAL ALUMNOS MATRICULADOS
Ciclo Técnico Profesional - Sede Principal





GRÁFICO 4.1 TOTAL ALUMNOS MATRICULADOS
Ciclo Tecnológico y Profesional - Sede Principal



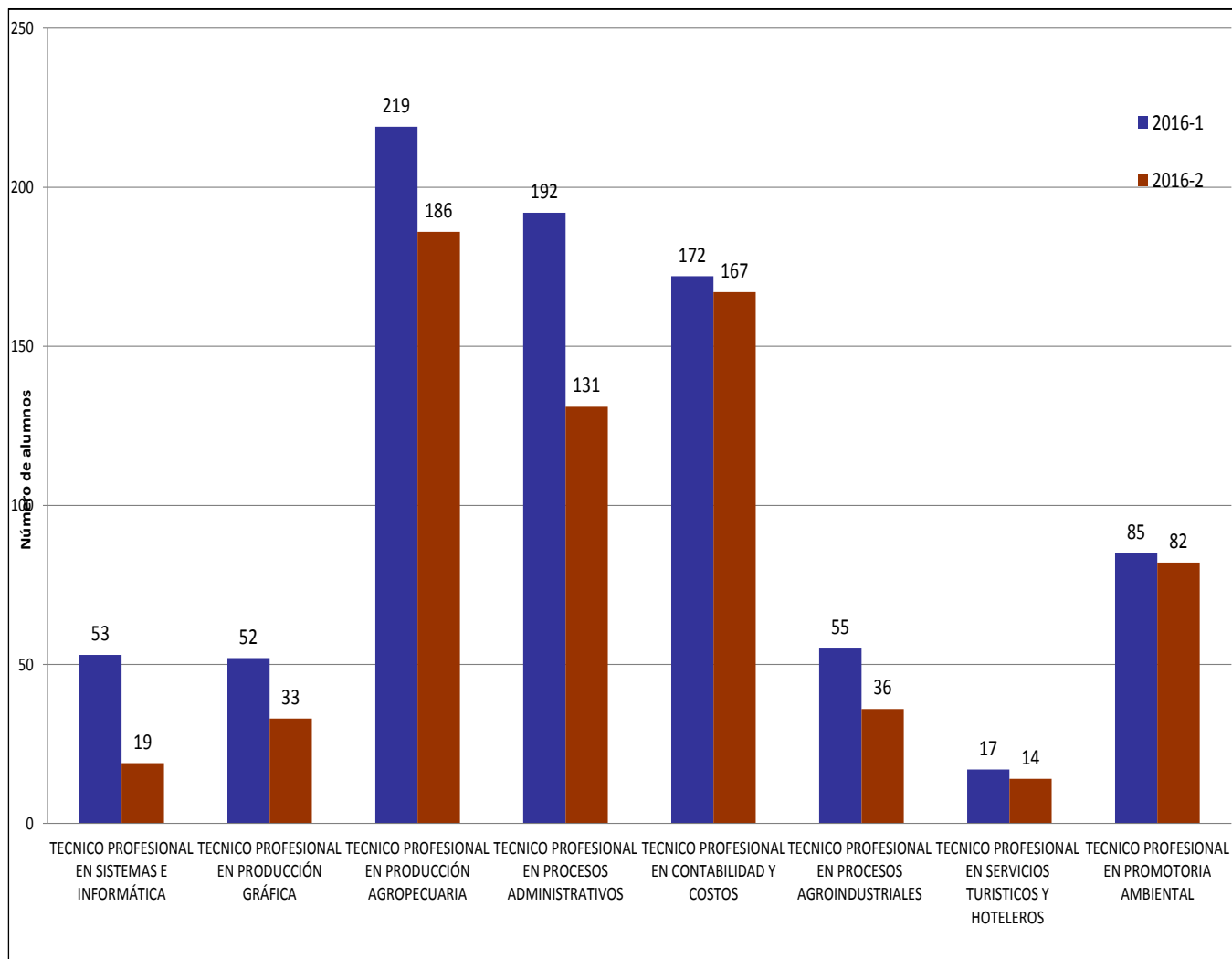
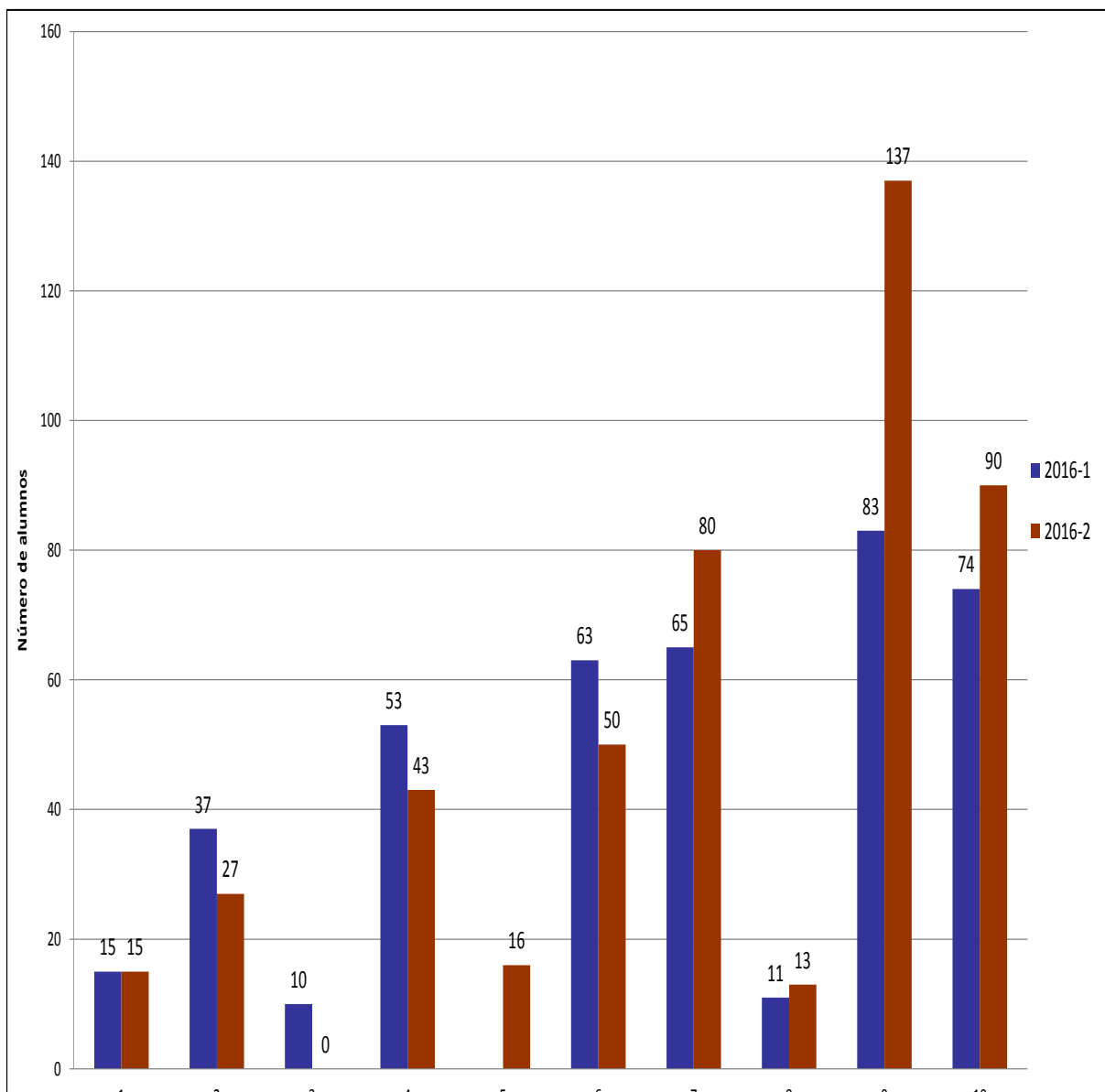

**GRÁFICO 4.2 TOTAL ALUMNOS MATRICULADOS
CERES - Ciclo Técnico y Tecnológico**





TABLA 6.1 ALUMNOS MATRICULADOS EN LA UNIDAD DE ADMINISTRACION Y CONTADURÍA

PROGRAMAS ACADÉMICOS	2016-1										2016-2							
	Semestres					Total	Sexo		Grupos	Semestres					Total	Sexo		Grupos activos
	1	2	3	4	5		F	M		1	2	3	4	5		F	M	
SEDE PRINCIPAL																		
CICLO TÉCNICO PROFESIONAL																		
TECNICO PROFESIONAL EN PROCESOS ADMINISTRATIVOS	89	42	36	25	0	192	115	77	4	31	37	35	28	131	84	47		
TECNICO PROFESIONAL EN CONTABILIDAD Y COSTOS	70	32	45	25	0	172	118	54	4	51	44	29	43	167	115	52		
TECNICO PROFESIONAL EN SERVICIOS TURISTICO Y HOTELEROS	17	0	0	0	0	17	13	4	1		14			14	12	2		
TOTAL CICLO TÉCNICO PROFESIONAL																		
CICLO TECNOLÓGICO																		
TECNOLOGÍA EN GESTIÓN EMPRESARIAL	18	35	0	0	0	53	35	18	2	23	15	5		43	27	16	43	
TECNOLOGÍA EN GESTIÓN CONTABLE	21	42	0	0	0	63	46	17	2	20	19	11		50	34	16		
TOTAL CICLO TECNOLÓGICO																		
CICLO PROFESIONAL																		
ADMINISTRACIÓN DE EMPRESAS	52	31	0	0	0	83	45	38	2	46	61	30		137	5	3		
CONTADURÍA PÚBLICA	24	32	18			74	59	15	3	33	24	33		90	75	15		
TOTAL CICLO PROFESIONAL																		
TOTAL SEDE PRINCIPAL																		

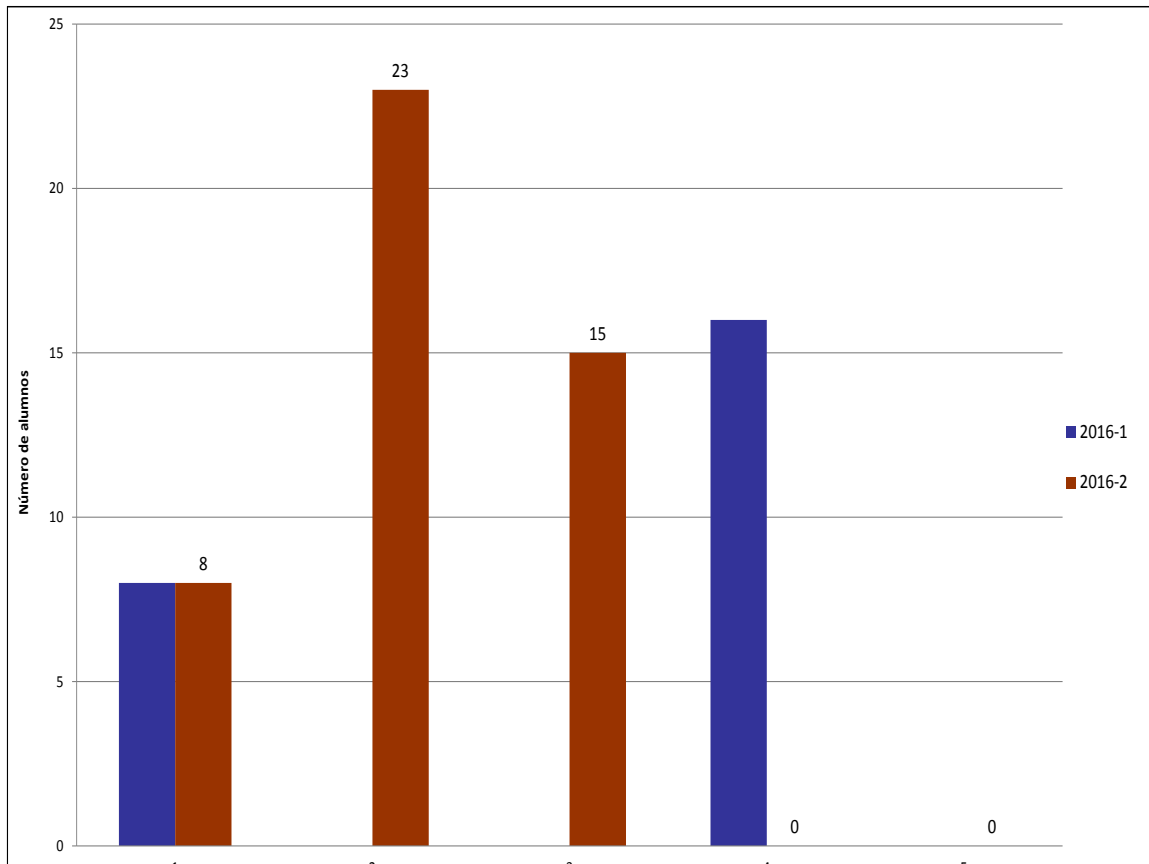

Instituto de Educación Técnica Profesional de Roldanillo, Valle - INTEP
ANUARIO ESTADÍSTICO AÑO 2016

CERES																	
CERES EL DOVIO																	
TECNICO PROFESIONAL EN CONTABILIDAD Y COSTOS			8		8	5	3	1				8	8	5	3		
TECNOLOGÍA EN GESTIÓN CONTABLE	16				16	14	2	1									
TECNICO PROFESIONAL EN PROCESOS ADMINISTRATIVOS										23			23	11	22		
CONTADURIA PUBLICA										15			15	12	3		
TOTAL CERES EL DOVIO																	
SEDE CALI IDEE																	
TECNICO PROFESIONAL EN CONTABILIDAD Y COSTOS (Cali)	56	58	34	9	157	112	45	4	58	36	56	25	175	125	50		
TECNICO PROFESIONAL EN PROCESOS ADMINISTRATIVOS (Cali)	69				69	46	23	1	56	56			112	67	45		
TECNOLOGIA EN GESTION CONTABLE									9				9	7	2		
SEDE CALI IDEE																	
SEDE CALI CUAT																	
TECNICO PROFESIONAL EN CONTABILIDAD Y COSTOS (Cali)					5	5	1	4	1			4	4	3	1		
TECNICO PROFESIONAL EN PROCESOS ADMINISTRATIVOS (Cali)				4	4	3	1	1									
SEDE CALI CUAT																	
CERES DAGUA																	
TECNICO PROFESIONAL EN PROCESOS ADMINISTRATIVOS	16	0	0	0	0	16	9	7	1	11	11		22	16	6		
ADMINISTRACION DE EMPRESAS -1	0	13				13	10	3	1			13	13	10	3		
TOTAL CERES DAGUA					0	0	0										
CIAT PEREIRA																	
TECNOLOGIA EN GESTION EMPRESARIAL- PEREIRA	19		15		34	18	16	2		6	16		22	11	11		
ADMINISTRACION DE EMPRESAS										17			17	8	9		
TOTAL CIAT PEREIRA					0	0	0										
ARTICULACION MEDIA																	
T.P. EN PROCESOS ADMINISTRATIVOS		7			7	4	3	1		7			7	4	3		
TOTAL ARTICUALCION MEDIA																	
ARTICULACION INTEP																	
T.P. EN PROCESOS ADMINISTRATIVOS		2			2	1	1	1		2			2		2		
TECNICO PROFESIONAL EN CONTABILIDAD Y COSTOS										2			2				
TOTAL ARTICUALCION INTEP																	
TOTAL ESTUDIANTES INTEP	451	310	156	63	5	985	654	331	33	370	357	228	108	0	1063	631	311



GRAFICO 5. ESTUDIANTES MATRICULADOS EN LA UNIDAD DE ADMINISTRACION Y CONTADURIA Sede Principal y CERES





TABLA 6.2 ALUMNOS MATRICULADOS EN LA UNIDAD DE CIENCIAS AMBIENTALES Y AGROPECUARIAS

PROGRAMAS ACADÉMICOS	PERIODO		2016-1							2016-2							
	Semestres					Total	Sexo		Grupos activos	Semestres					Total	Sexo	
	1	2	3	4	5		F	M		1	2	3	4	5		F	M
SEDE PRINCIPAL																	
CICLO TÉCNICO PROFESIONAL																	
TECNICO PROFESIONAL EN PRODUCCIÓN AGROPECUARIA	84	35	48	27	25	219	62	157	5	40	45	29	48	24	186	43	143
TECNICO PROFESIONAL EN PROCESOS AGROINDUSTRIALES	44			11		55	22	33	2		25		11		36	14	22
TECNICO PROFESIONAL EN PROMOTORIA AMBIENTAL	32	17	20	16	0	85	34	51	4	15	31	17	19		82	39	43
TOTAL CICLO TÉCNICO PROFESIONAL																	
CICLO TECNOLÓGICO																	
TECNOLOGÍA EN PRODUCCIÓN Y GESTIÓN AGROPECUARIA	15	22				37	6	31	2	14	13				27	4	23
TECNOLOGIA EN GESTION AGROINDUSTRIAL		10				10	4	6	1								
TECNOLOGIA EN GESTION AMBIENTAL										16					16	5	11
TOTAL CICLO TECNOLÓGICO																	
CICLO PROFESIONAL																	
ADMINISTRACION AGROPECUARIA	24	26	15			65	15	50	3	31	23	26			80	22	58
ADMINISTRACION AMBIENTAL											19				19	15	4
PROFESIONAL EN AGROINDUSTRIA			11			11	6	5	1	13					13	7	6
TOTAL CICLO PROFESIONAL																	
CERES EL DOVIO																	
TECNICO PROFESIONAL EN PROCESOS AGROINDUSTR. BUENAVISTA	19					19	15	4	1								
TOTAL CERES EL DOVIO																	
TOTAL SEDE PRINCIPAL BUENAVISTA QUINDIO																	
TECNICO PROFESIONAL EN PROCESOS AGROINDUSTR. BUENAVISTA	7					7	4	3	1			7			7	4	3
TECNICO PROFESIONAL EN PROCESOS EN PROMOTORIA AMBIENTAL	20					20	12	8	1		15				15	9	6
TOTAL BUENAVISTA QUINDIO																	
ANSERMANUEVO																	
TECNICO PROFESIONAL EN PROCESOS AGROINDUSTRIALES ANSERM	39					39	23	16	1		34				34	22	12
TOTAL ANSERMANUEVO																	
CERES DAGUA																	
TECNICO PROFESIONAL EN PROCESOS AGROINDUSTR. DAG		12				12	6	6	1			12			12	6	6
TOTAL CERES DAGUA																	
ARTICULACION MEDIA																	
TECNICO PROFESIONAL EN PRODUCCION AGROPECUARIA																	
SFERE T.P. PROMOTORIA AMBIENTAL		4				4	2	2	1			4			4	2	2
TECNICO PROFESIONAL EN PROCESOS AGROINDUSTRIALES		51				51	27	24	1			51			51	27	24
TOTAL ARTICULACION MEDIA																	
ARTICULACION INTEP																	
TECNICO PROFESIONAL EN PRODUCCION AGROPECUARIA																	
SFERE T.P. PROMOTORIA AMBIENTAL			3			3	2	1	1			3			3	2	1
TECNICO PROFESIONAL EN PROCESOS AGROINDUSTRIALES			8			8	4	4	1			8			8	4	4
TOTAL ARTICUALCION INTEP																	
TOTAL ESTUDIANTES INTEP	284	177	105	54	25	645	244	401	27	129	205	157	78	24	593	225	368

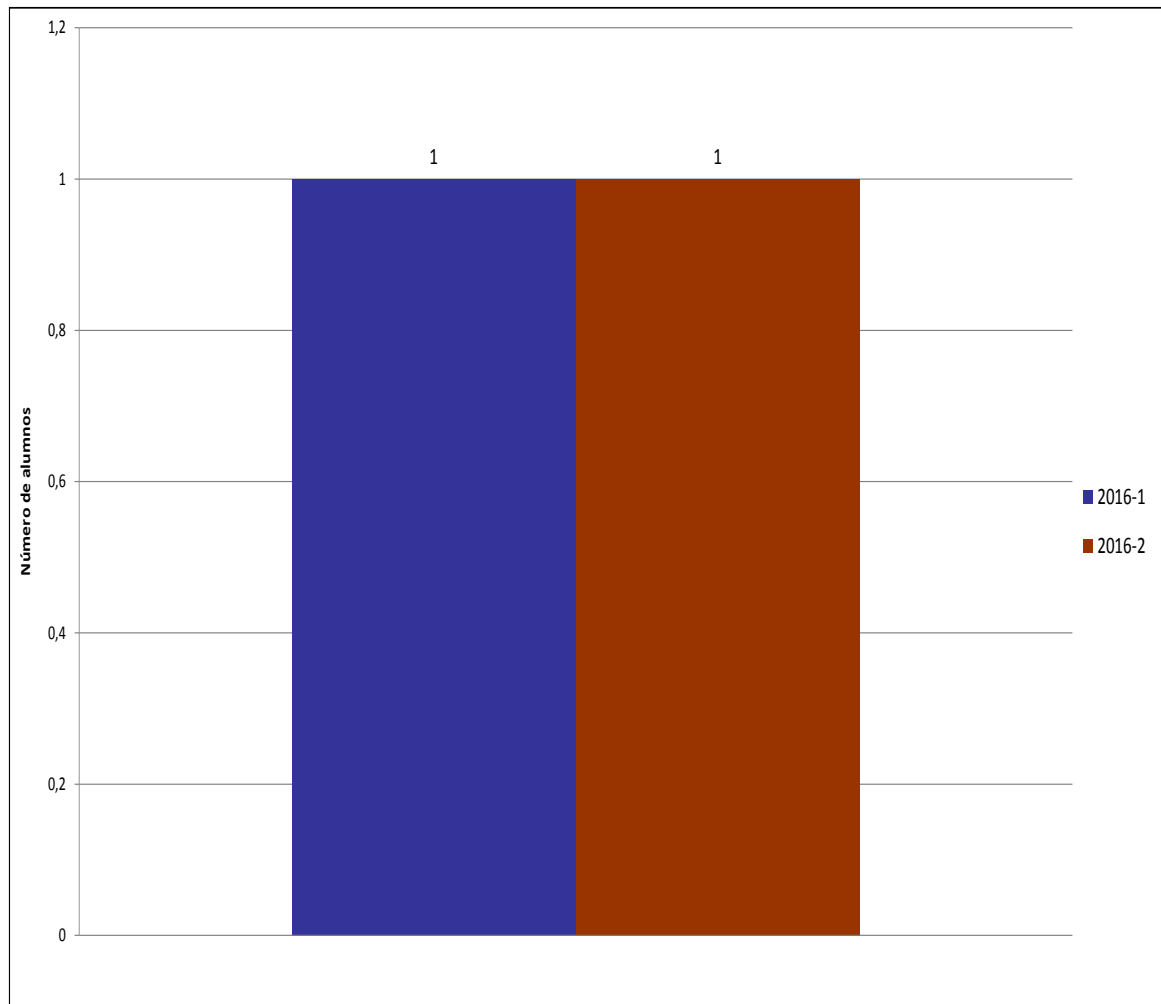

GRAFICA 5.1. ESTUDIANTES MATRICULADOS EN LA UNIDAD DE CIENCIAS AMBIENTALES Y AGROPECUARIAS Sede Principal y CERES





TABLA 6.3 ALUMNOS MATRICULADOS EN LA UNIDAD DE SISTEMAS Y ELECTRICIDAD

PROGRAMAS ACADÉMICOS	2016-1											2016-2							
	Semestres					Total	Sexo		GRUPOS	Semestres					Total	Sexo		GRUPOS	
	1	2	3	4	5		F	M		1	2	3	4	5		F	M		
SEDE PRINCIPAL																			
CICLO TÉCNICO PROFESIONAL																			
TECNICO PROFESIONAL EN SISTEMAS E INFORMÁTICA			31		22	53	5	4	2			4	15		19	4	4	1	
TECNICO PROFESIONAL EN PRODUCCIÓN GRÁFICA	7	20	14	11		52	20	32	4		7	15	11		33	15	18	3	
TOTAL CICLO TÉCNICO PROFESIONAL	7	20	45	11	22	105	25	36	6	0	7	19	26	0	52	19	22	4	
CICLO TECNOLÓGICO																			
TECNOLOGIA EN ANIMACION DIGITAL	15					15	7	8	1		15				15	7	8	1	
TOTAL CICLO TECNOLÓGICO	15					15	5	16	1	0	15	0	0	0	15	7	8	1	
TOTAL ESTUDIANTES INTEP	22	20	45	11	22	120	30	52	7	0	22	19	26	0	67	26	30	5	
Fuente: Registro y Control Académico																			
Fecha:																			

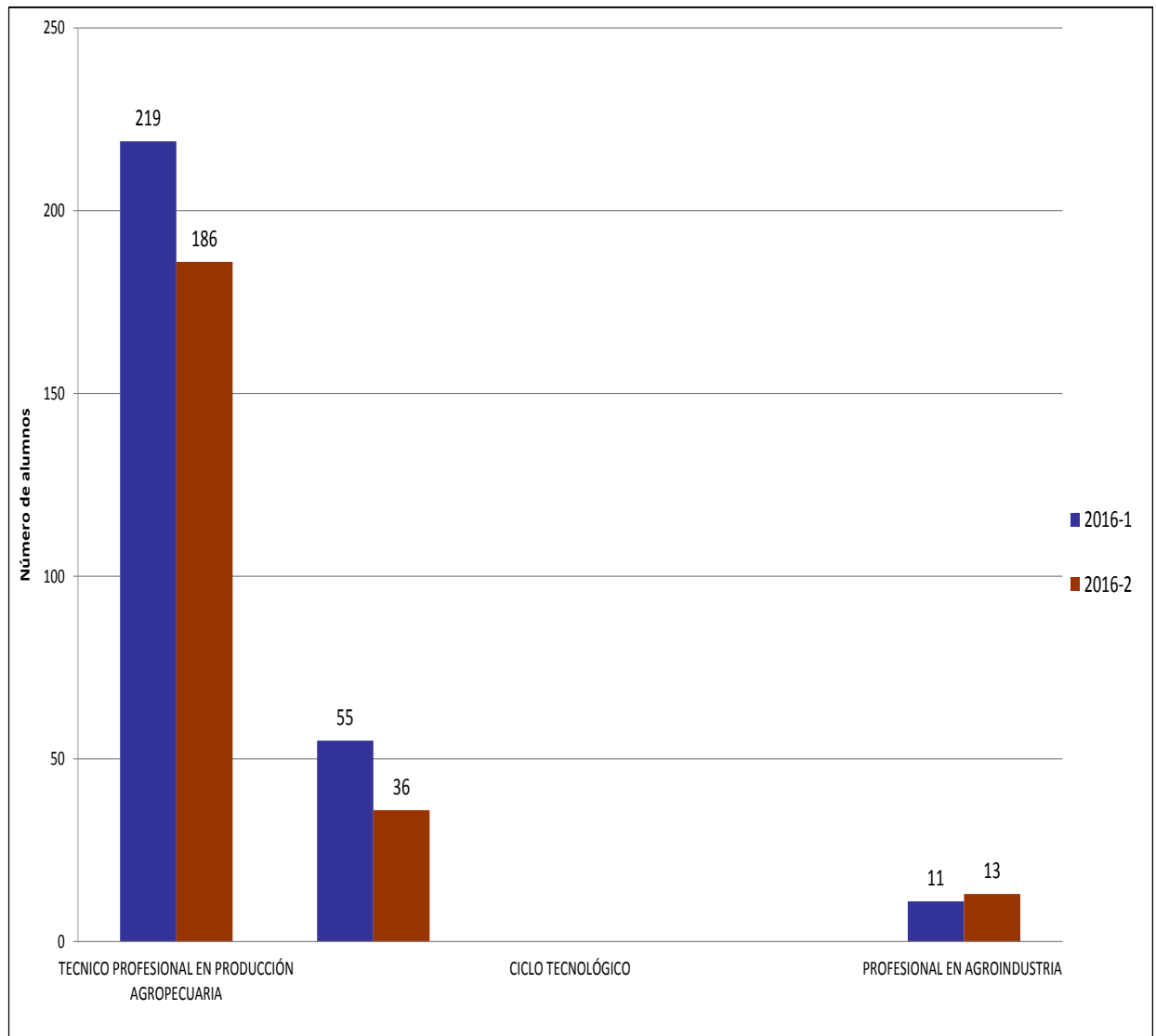

GRAFICA 5.2. ESTUDIANTES MATRICULADOS EN LA UNIDAD DE SISTEMAS Y ELECTRICIDAD Técnico Profesional, Tecnólogo y Profesional.





TABLA 6.4 EVOLUCIÓN ALUMNOS MATRICULADOS POR PROGRAMA

PROGRAMAS ACADÉMICOS	TOTAL AÑO 2010	TOTAL AÑO 2011	TOTAL AÑO 2012	TOTAL AÑO 2013	TOTAL AÑO 2014	TOTAL AÑO 2015	TOTAL AÑO 2016
SEDE PRINCIPAL							
CICLO TÉCNICO PROFESIONAL							
TECNICO PROFESIONAL EN SISTEMAS E INFORMÁTICA	232	240	215	211	187	167	72
TECNICO PROFESIONAL EN PRODUCCIÓN GRÁFICA	56	67	129	126	110	0	85
TECNICO PROFESIONAL EN PRODUCCIÓN AGROPECUARIA	257	276	294	343	336	385	405
TECNICO PROFESIONAL EN PROCESOS AGROINDUSTRIALES	90	38	12	29	23	44	91
TECNICO PROFESIONAL EN PROCESOS ADMINISTRATIVOS	0	0	0	0	125	247	323
TECNICO PROFESIONAL EN PROMOTORIA AMBIENTAL	0	0	0	0	22	99	167
TECNICO PROFESIONAL EN ADMINISTRACIÓN DE EMPRESAS	106	147	203	255	140	31	0
TECNICO PROFESIONAL EN CONTABILIDAD Y COSTOS	293	295	300	343	314	329	339
TECNICO PROFESIONAL EN SECRETARIADO EJECUTIVO Y SISTEMÁTIZADO	1	0	0	0	0	0	
TECNICO PROFESIONAL EN SERVICIOS HOTELEROS Y TURISTICOS						31	31
TOTAL CICLO TÉCNICO	1035	1063	1153	1307	1257	1333	1513
CICLO TECNOLÓGICO							
TECNOLOGÍA EN ADMINISTRACIÓN DE ENTORNOS WEB	20	50	38	0	0	42	
TECNOLOGÍA EN PRODUCCIÓN Y GESTIÓN AGROPECUARIA	55	56	75	36	65	60	64
TECNOLOGÍA EN GESTIÓN AGROINDUSTRIAL	16	17	15	12	0	9	10
TECNOLOGÍA EN GESTIÓN EMPRESARIAL	54	21	17	19	43	120	96
TECNOLOGÍA EN GESTIÓN CONTABLE	101	79	79	84	82	110	113
TECNOLOGIA EN GESTION AMBIENTAL							16
TECNOLOGIA EN ANIMACION DIGITAL							30
TOTAL CICLO TECNOLÓGICO	246	223	224	151	190	341	329
CICLO PROFESIONAL							
ADMINISTRACIÓN DE SISTEMAS INFORMATICOS	0	0	22	65	46	0	0
ADMINISTRACION AGROPECUARIA	72	88	77	46	77	128	145
ADMINISTRACIÓN DE EMPRESAS	24	81	33	33	15	62	220
AGROINDUSTRIA						27	24
CONTADURÍA PÚBLICA	119	107	96	148	191	115	164
TOTAL CICLO PROFESIONAL	215	276	228	292	329	332	553
TOTAL SEDE PRINCIPAL	1496	1562	1605	1750	1776	2006	2395

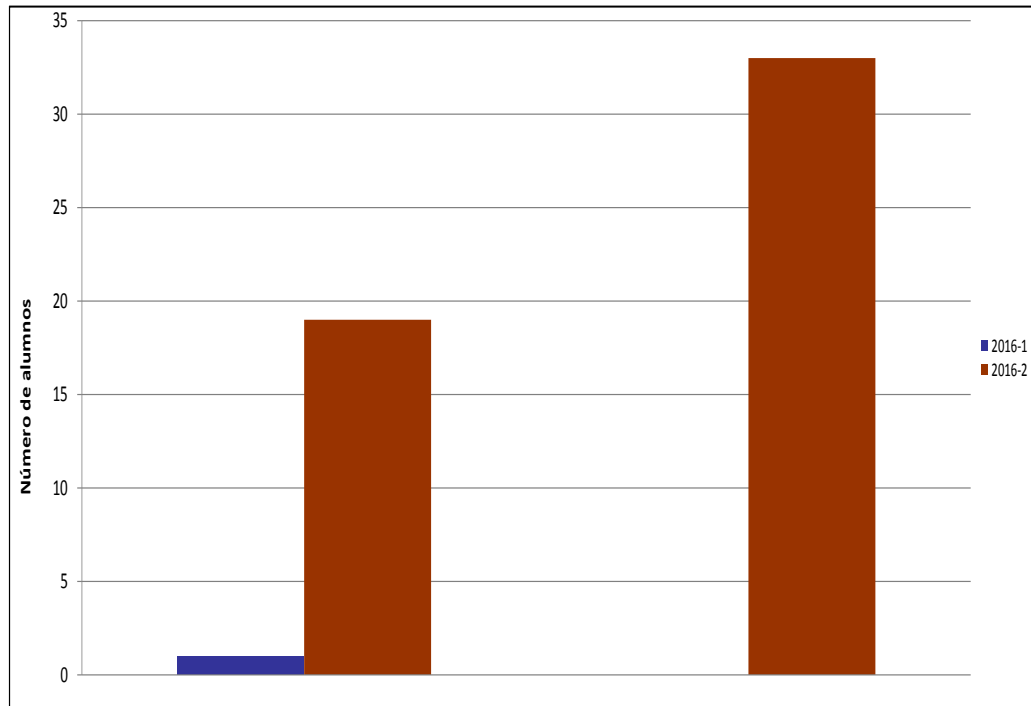

Instituto de Educación Técnica Profesional de Roldanillo, Valle - INTEP
ANUARIO ESTADÍSTICO AÑO 2016

CERES DOVIO							
CONTABILIDAD Y COSTOS (Dovio)	61	50	22	40	32	51	16
SISTEMAS E INFORMÁTICA (Dovio)	113	62	30	44	19	7	0
T.P ADMINISTRACION DE EMPRESAS(Dovio)	0	0	0	0	12	0	0
PRODUCCIÓN GRÁFICA	0	0	0	0	9	0	0
PROCESOS ADMINISTRATIVOS	0	0	0	0	14	0	23
PRODUCCIÓN AGRÍCOLA (Dovio)	26	46	22	13	0	0	0
TECNOLOGIA EN GESTION CONTABLE						17	16
PROMOTORIA AMBIENTAL (Dovio)	53	50	37	0	0	0	0
TECNOLOGIA EN GESTION EMPRESARIAL (Dovio)	10	0	17	15	8	0	0
TECNOLOGÍA EN GESTIÓN AMBIENTAL (Dovio)	0	0	34	10	10	0	0
TECNOLOGIA EN GESTION DE LA PROD. AGRICOLA (El Aguila)	0	0	0	10	0	0	0
ADMINISTRACION AMBIENTAL							38
CONTADURIA PUBLICA							15
TOTAL CERES DOVIO	263	208	162	132	104	108	108
COMUNAS 18,19,20 CALI							
TECNICO PROFESIONAL EN SISTEMAS E INFORMÁTICA (Cali)	15	0	0	0	0	0	
TECNICO PROFESIONAL EN CONTABILIDAD Y COSTOS (Cali)	27	0	0	0	31	200	186
TECNICO PROFESIONAL EN PROCESOS ADMINISTRATIVOS							340
TECNOLOGÍA EN ENTORNOS WEB (Cali)	0	16	16	0	0	0	
TECNOLOGIA EN GESTION CONTABLE							9
TOTAL CERES CALI	42	16	16	0	31	200	535
CERES BARRAGAN							
TECNICO PROFESIONAL EN SISTEMAS E INFORMÁTICA (Barragán)	89	8	0	0	0	0	0
TECNICO PROFESIONAL EN CONTABILIDAD Y COSTOS (Barragán)	0	0	0	0	0	0	0
TECNICO PROFESIONAL EN PRODUCCIÓN AGROPECUARIA (Barragán)	11	0	0	0	0	0	0
TOTAL CERES BARRAGAN	100	8	0	0	0	0	0
CERES DAGUA							
ADMINISTRACION DE EMPRESAS -1						13	26
TECNICO PROFESIONAL EN PROCESOS AGRINDUSTR. DAG						16	24
TECNICO PROFESIONAL EN PROCESOS ADMINISTRATIVOS							38
TOTAL CERES DAGUA						29	88
TOTAL CERES	405	232	178	132	135	337	196



Instituto de Educación Técnica Profesional de Roldanillo, Valle - INTEP
ANUARIO ESTADÍSTICO AÑO 2016

BUENAVISTA QUINDIO							
TECNICO PROFESIONAL EN PROCESOS AGROINDUSTR. BUENAVISTA						18	14
TECNICO PROFESIONAL EN PROMOTORIA AMBIENTAL							35
TOTAL BUENAVISTA QUINDIO						18	49
ANSERMANUEVO							
TECNICO PROFESIONAL EN PROCESOS AGROINDUSTRIALES ANSERMANU						8	73
TOTAL ANSERMANUEVO						8	73
CIAT PEREIRA							
TECNOLOGIA EN GESTION EMPRESARIAL - PEREIRA						16	56
ADMINISTRACION EMPRESAS							17
TOTAL CIAT PEREIRA						16	73
ARTICULACION MEDIA							
T.P. EN PROCESOS ADMINISTRATIVOS						10	14
TECNICO PROFESIONAL EN PRODUCCION AGROPECUARIA						5	0
SFERE T.P. PROMOTORIA AMBIENTAL						7	8
TECNICO PROFESIONAL EN PROCESOS AGROINDUSTRIALES						100	102
TECNICO PROFESIONAL EN CONTABILIDAD Y COSTOS						45	0
TOTAL ARTICULACION MEDIA						167	124
ARTICULACION INTEP							
T.P. EN PROCESOS ADMINISTRATIVOS						1	4
TECNICO PROFESIONAL EN PRODUCCION AGROPECUARIA						3	0
SFERE T.P. PROMOTORIA AMBIENTAL						1	6
TECNICO PROFESIONAL EN PROCESOS AGROINDUSTRIALES						6	16
TECNICO PROFESIONAL EN CONTABILIDAD Y COSTOS						16	2
TOTAL ARTICULACION INTEP						27	28
TOTAL INTEP	1901	1794	1783	1882	1911	2579	3473
Fuente: Registro y Control Académico							
Fecha:							



1.5 ANÁLISIS DE ALUMNOS MATRICULADOS EN PASANTÍAS

Las matriculas de pasantías o prácticas empresariales se realizan en el ciclo Técnico Profesional; en el ciclo Tecnológico se realizan proyectos tecnológicos o seminarios de actualización; para el ciclo Profesional Universitario se realiza Proyecto de Grado o Trabajo de Grado.

Durante el año 2016, en el ciclo Técnico Profesional se matricularon 287 estudiantes en la modalidad de pasantía o práctica empresarial, que equivalen al 100%.

Estratificación:

Del total de los estudiantes matriculados en el primer periodo académico, el nivel de estratificación es el siguiente: Estrato 1 el 57%, Estrato 2 el 40%, Estrato 3 el 3%, Estrato 4 el 0%, Estrato 5 el 0%.

En el segundo periodo académico el nivel de estratificación es el siguiente: Estrato 1 el 56%, Estrato 2 el 40%, Estrato 3 el 4%, Estrato 4 el 0.4% y Estrato 5 el 0%.



**TABLA 7: ESTUDIANTES MATRICULADOS EN PRÁCTICAS Y PASANTIA
AÑO 2016**

No DE ESTUDIANTES	PROGRAMAS	EMPRESAS
287 estudiantes en prácticas y pasantías	T.P. EN PROMOTORÍA AMBIENTAL T.P. EN PRODUCCIÓN AGROPECUARIA T.P. RPCESOS AGROINDUSTRIALES T.P. EN CONTABILIDAD Y COSTOS T.P. EN PROCESOS ADMINISTRATIVOS T.P. EN SISTEMAS E INFORMÁTICA T.P. PROCESOS ADMON, CERES EL DOVIO T.P. EN PRODUCCIÓN GRÁFICA T.P. CONTABILIDAD Y COSTOS CERES EL DOVIO T.P. EN CONTABILIDAD Y COSTOS, CERES CALI	Sector: salud Agropecuario Publicas ONG Comercializadoras Privadas Ambientales



TABLA 8. ESTUDIANTES POR ESTRATO

PROGRAMAS ACADÉMICOS	2016-1					TOTAL	2016-2					TOTAL
	Estrato 1	Estrato 2	Estrato 3	Estrato 4	Estrato 5		Estrato 1	Estrato 2	Estrato 3	Estrato 4	Estrato 5	
SEDE PRINCIPAL												
CICLO TÉCNICO PROFESIONAL												
T.P. SISTEMAS E INFORMÁTICA	43	9	1	0	0	53	17	2	0	0	0	19
TECNICO PROFESIONAL EN PRODUCCION GRAFICA	35	14	3	0	0	52	24	9	0	0		33
TECNICO PROFESIONAL EN PROCESOS ADMINISTRATIVOS	94	89	7	2	0	192	81	42	6	2	0	131
TECNICO PROFESIONAL EN PRODUCCION AGROPECUARIA	150	66	3	0	0	219	131	51	4	0	0	186
T.P. PROMOTORIA AMBIENTAL	70	14	1	0	0	85	30	14	2	0	0	46
T.P EN PROCESOS AGROINDUSTRIALES	42	12	1	0	0	55	25	10	1	0	0	36
TECNICO PROFESIONAL EN CONTABILIDAD Y COSTOS	129	37	6	0	0	172	133	37	8	0	0	178
TECNICO PROFESIONAL EN PROMOTORIA AMBIENTAL							31	4	1	0	0	36
TECNICO PROFESIONAL EN SERVICIOS TURISTICOS Y HOTELEROS	12	4	1	0	0	17	12	2		0	0	14
TOTAL CICLO TÉCNICO PROFESIONAL	575	245	23	2	0	845	484	171	22	2	0	679
CICLO TECNOLÓGICO												
TECNOLOGIA EN ANIMACION DIGITAL	10	5	0	0	0	15	9	5	1	0	0	15
TECNOLOGIA EN PRODUCCIÓN Y GESTIÓN AGROPECUARIA	21	16	0	0	0	37	15	9	3	0	0	27
TECNOLOGIA EN GESTION EMPRESARIAL - ROLD	41	12	0	0	0	53	34	9		0	0	43
SFERE TECNOLOGIA EN GESTION AGROINDUSTRIAL	7	2	1	0	0	10	0	0	0	0	0	0
TECNOLOGIA EN GESTION AMBIENTAL							11	5	0	0	0	16
TECNOLOGÍA EN GESTIÓN CONTABLE	49	14	0	0	0	63	35	14	1	0	0	50
TOTAL CICLO TECNOLÓGICO	128	49	1	0	0	178	104	42	5	0	0	151
CICLO PROFESIONAL												
PROFESIONAL EN AGROINDUSTRIA	6	5	0	0	0	11	8	4	1	0	0	13
ADMINISTRACION DE EMPRESAS	39	37	6	1	0	83	65	50	8	6	0	129
ADMINISTRACIÓN AGROPECUARIA	27	28	8	2	0	65	39	36	4	1	0	80
CONTADURÍA PÚBLICA	47	26	1	0	0	74	62	28	0	0	0	90
TOTAL CICLO PROFESIONAL	119	96	15	3	0	233	174	118	13	7	0	312
TOTAL SEDE PRINCIPAL	822	390	39	5	0	1256	762	331	40	9	0	1142



GRÁFICO 6. ESTUDIANTES MATRICULADOS POR ESTRATO 2016-1
Sede Principal

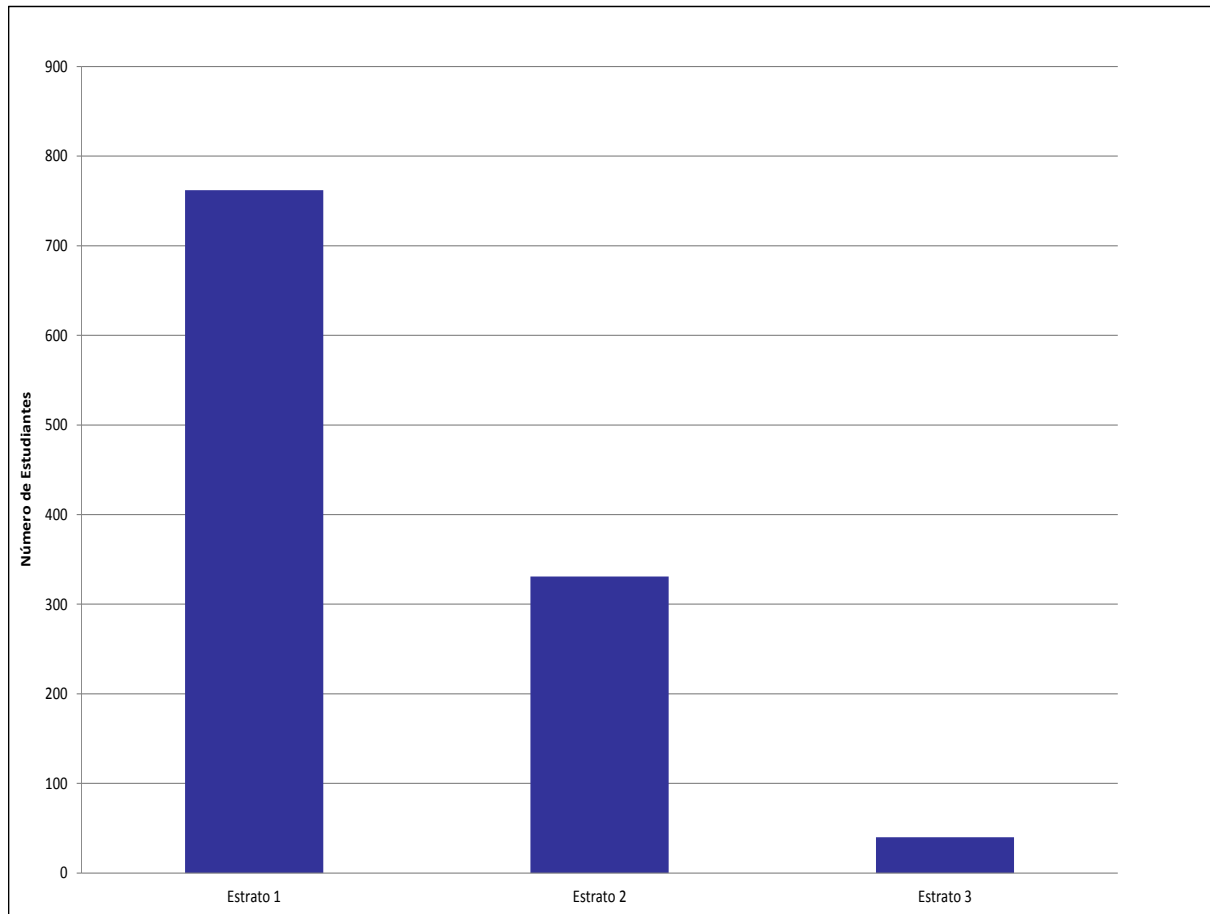



1.6 ANÁLISIS DE ALUMNOS EGRESADOS Y GRADUADOS POR PROGRAMA

Durante el año 2016, se otorgaron 319 títulos profesionales entre Técnicos, Tecnólogos y Profesionales Universitarios, los cuales cumplieron con todos los requisitos académicos y legales. Para el primer periodo se otorgaron 102 títulos y para el segundo periodo 217 títulos.

Comparando el año 2015 frente al año 2016, se presentó una disminución en el número de estudiantes graduados de 2%.

Del 100% de los estudiantes graduados, la participación por ciclos es la siguiente:

- La Sede Principal cuenta con un 98% de los estudiantes titulados; el ciclo Técnico Profesional presentó un 50%, el ciclo tecnológico el 26% y el ciclo profesional el 22%.
- La participación de los CERES es del 2% de los estudiantes titulados, el CERES de El Dovio con un porcentaje del 2% y los CERES de Cali y Barragán no hay graduados.

Es de notar que algunos de los estudiantes que egresan de la institución no todos se graduaron, esto se debe entre otras cosas, a la no presentación del informe final de práctica o pasantía en el ciclo técnico o al trabajo dirigido de grado en los ciclos tecnológico o profesional.



Instituto de Educación Técnica Profesional de Roldanillo, Valle - INTEP
ANUARIO ESTADÍSTICO AÑO 2016

TABLA 9. TOTAL ALUMNOS GRADUADOS POR PROGRAMA 2016

PROGRAMAS ACADÉMICOS	PERIODO				2014-1				2014-2				TOTAL AÑO							
	FEM	%	MAS	%	TOTAL	FEM	%	MAS	%	TOTAL	FEM	%	MAS	%	TOTAL	MED	%			
SEDE PRINCIPAL																				
CICLO TÉCNICO PROFESIONAL																				
TECNICO PROFESIONAL EN SISTEMAS E INFORMÁTICA	2	25	6	75	8	5	10	5	50	10	7	39	11	61	18	9	6			
TECNICO PROFESIONAL EN PRODUCCIÓN GRÁFICA	0	0	0	0	0	10	16	16	62	26	10	38	16	62	26	13	8			
TECNICO PROFESIONAL EN PRODUCCIÓN AGROPECUARIA	0	0	12	100	12	5	7	15	75	20	5	16	27	84	32	16	10			
TECNICO PROFESIONAL EN PROCESOS AGROINDUSTRIALES	0	0	2	100	2	0	0	0	0	0	0	0	2	100	2	1	1			
TECNICO PROFESIONAL EN ADMINISTRACIÓN DE EMPRESAS	1	100	0	0	1	25	73	13	34	38	26	67	13	33	39	20	12			
TECNICO PROFESIONAL EN CONTABILIDAD Y COSTOS	10	63	6	38	16	22	103	6	21	28	32	73	12	27	44	22	14			
TOTAL CICLO TÉCNICO PROFESIONAL	13	33	26	67	39	67	55	55	45	122	80	50	81	50	161	81	50			
CICLO TECNOLÓGICO																				
TECNOLOGÍA EN ADMINISTRACIÓN DE ENTORNOS WEB	0	0	1	100	1	1	50	1	50	2	1	33	2	67	3	2	1			
TECNOLOGÍA EN PROD. Y GESTIÓN AGROPECUARIA	0	0	1	100	1	2	13	13	87	15	2	13	14	88	16	8	5			
TECNOLOGÍA EN EN GESTIÓN AGROINDUSTRIAL	0	0	0	0	0	0	0	1	100	1	0	0	1	100	1	1	0			
TECNOLOGÍA EN GESTIÓN EMPRESARIAL	1	100	0	0	1	10	67	5	33	15	11	69	5	31	16	8	5			
TECNOLOGÍA EN GESTIÓN CONTABLE	22	73	8	27	30	10	63	6	38	16	32	70	14	30	46	23	14			
TOTAL CICLO TECNOLÓGICO	23	173	10	227	33	23	193	26	308	49	46	184	36	316	82	41	26			
CICLO PROFESIONAL																				
ADMINISTRACIÓN DE SISTEMAS INFORMÁTICOS	0	0	5	100	5	2	18	9	82	11	2	13	14	88	16	8	5			
ADMINISTRACIÓN AGROPECUARIA	0	0	0	0	0	0	0	1	100	1	0	0	1	100	1	1	0			
ADMINISTRACIÓN DE EMPRESAS	9	90	1	10	10	1	50	1	50	2	10	83	2	17	12	6	4			
CONTADURÍA PÚBLICA	8	73	3	27	11	23	77	7	23	30	31	76	10	24	41	21	13			
TOTAL CICLO PROFESIONAL	17	65	9	35	26	26	59	18	41	44	43	61	27	39	70	35	22			
TOTAL SEDE PRINCIPAL	53	54	45	46	98	116	54	99	46	215	169	54	144	46	313	157	98			
CERES																				
CERES EL DOVIO																				
TECNICO PROFESIONAL EN CONTABILIDAD Y COSTOS	0	0	0	0	0	0	0	0	0	0	0	0	0	0	0	0	0			
TECNICO PROFESIONAL EN SISTEMAS E INFORMÁTICA	0	0	2	100	2	0	0	0	0	0	0	0	2	100	2	1	1			
TECNICO PROFESIONAL EN PRODUCCION AGRICOLA	2	100	0	0	2	0	0	0	0	0	2	100	0	0	2	1	1			
TECNICO PROFESIONAL EN PROMOTORIA AMBIENTAL	0	0	0	0	0	0	0	0	0	0	0	0	0	0	0	0	0			
TECNOLOGÍA EN GESTIÓN AMBIENTAL	0	0	0	0	0	1	50	1	50	2	1	50	1	50	2	1	1			
TOTAL CERES EL DOVIO	2	50	2	50	4	1	50	1	50	2	3	50	3	50	6	3	2			
CERES EL AGUILA																				
PRODUCCIÓN AGRICOLA	0	0	0	0	0	0	0	0	0	0	0	0	0	0	0	0	0			
TOTAL CERES EL AGUILA	0	0	0	0	0	0	0	0	0	0	0	0	0	0	0	0	0			
TOTAL CERES	2	50	2	50	4	1	50	1	50	2	3	50	3	50	6	3	2			
TOTAL ESTUDIANTES INTEP	55	54	47	46	102	117	54	100	46	217	172	54	147	46	319	160	100			



TABLA 10. EVOLUCIÓN DE ALUMNOS GRADUADOS POR PROGRAMA 2009-2016

PROGRAMAS ACADÉMICOS	TOTAL AÑO 2009	TOTAL AÑO 2010	TOTAL AÑO 2011	TOTAL AÑO 2012	TOTAL AÑO 2013	TOTAL AÑO 2014
SEDE PRINCIPAL						
CICLO TÉCNICO PROFESIONAL						
TECNICO PROFESIONAL EN SISTEMAS E INFORMÁTICA	29	34	42	38	29	18
TECNICO PROFESIONAL EN PRODUCCIÓN GRÁFICA	24	10	9	7	7	26
TECNICO PROFESIONAL EN PRODUCCIÓN AGROPECUARIA	45	20	31	31	34	32
TECNICO PROFESIONAL EN PROCESOS AGROINDUSTRIAL	14	13	4	20	3	2
TECNICO PROFESIONAL EN ADMINISTRACIÓN DE EMPRESAS	24	30	16	18	26	39
TECNICO PROFESIONAL EN CONTABILIDAD Y COSTOS	25	39	38	48	42	44
SECRETARIADO EJECUTIVO SISTEMATIZADO	10	12	0	1	0	0
TECNICO PROFESIONAL EN MERCADEO Y VENTAS	2	1	0	0	0	0
TECNICO PROFESIONAL EN INGENIERÍA DE SISTEMAS	0	1	0	0	0	0
TECNICO PROFESIONAL EN MANEJO Y EXTENSIÓN AMBIENTAL	0	2	1	1	2	0
TECNICO PROFESIONAL EN PRODUCCIÓN DE SEMILLAS	0	0	1	0	0	0
TOTAL CICLO TÉCNICO PROFESIONAL	173	162	142	164	143	161
CICLO TECNOLÓGICO						
TECNOLOGÍA EN ADMINISTRACIÓN DE ENTORNOS WEB	0	2	9	43	21	3
TECNOLOGÍA EN PROD. Y GESTIÓN AGROPECUARIA	11	30	40	21	35	16
TECNOLOGÍA EN EN GESTIÓN AGROINDUSTRIAL	0	0	10	16	9	1
TECNOLOGÍA EN GESTIÓN EMPRESARIAL	5	19	9	45	1	16
TECNOLOGÍA EN GESTIÓN CONTABLE	38	25	30	4	36	46
TOTAL CICLO TECNOLÓGICO	54	76	98	129	102	82
CICLO PROFESIONAL						
ADMINISTRACIÓN DE SISTEMAS INFORMÁTICOS	0	0	0	16	0	16
ADMINISTRACIÓN AGROPECUARIA	0	0	27	18	23	1
ADMINISTRACIÓN DE EMPRESAS	0	0	0	34	2	12
CONTADURÍA PÚBLICA	30	19	29	55	3	41
TOTAL CICLO PROFESIONAL	30	19	56	123	28	70
TOTAL SEDE PRINCIPAL	257	257	296	416	273	313
CERES						
CERES EL DOVIO						
TECNICO PROFESIONAL EN CONTABILIDAD Y COSTOS (E)	4	0	0	16	0	0
TECNICO PROFESIONAL EN SISTEMAS E INFORMÁTICA (E)	5	1	5	6	3	2
TECNICO PROFESIONAL EN PROMOTORÍA AMBIENTAL (E)	0	0	15	4	13	0
TECNICO PROFESIONAL EN PRODUCCION AGRICOLA	0	0	0	20	2	2
TECNOLOGÍA EN GESTIÓN AMBIENTAL (Dovio)	0	0	0	20	12	2
TECNOLOGÍA EN GESTIÓN CONTABLE (Dovio)	0	8	0	0	18	0
TECNOLOGÍA EN GESTIÓN AGRÍCOLA (Dovio)	0	9	0	0	0	0
TECNICO PROFESIONAL EN SECRETARIADO EJECUTIVO	14	0	0	0	0	0
TOTAL CERES EL DOVIO	23	18	20	66	48	6
CERES CALI - Comunas 1,18,19,20						
TECNICO PROFESIONAL EN CONTABILIDAD Y COSTOS (E)	0	7	4	1	0	0
TECNICO PROFESIONAL EN SISTEMAS E INFORMÁTICA (E)	23	11	11	0	0	0
TOTAL CERES CALI	23	18	15	1	0	0
CERES BARRAGÁN						
TECNICO PROFESIONAL EN CONTABILIDAD Y COSTOS (E)	0	1	0	0	1	0
TECNICO PROFESIONAL EN SISTEMAS E INFORMÁTICA (E)	0	19	44	0	1	0
TECNICO PROFESIONAL EN PRODUCCIÓN AGROPECUARIA	3	12	10	1	1	0
TOTAL CERES BARRAGÁN	3	32	54	1	3	0
TOTAL CERES	49	68	89	68	51	6
TOTAL ESTUDIANTES INTEP	306	325	385	484	324	319

GRÁFICO 7. GRADUADOS POR LUGAR DE PROCEDENCIA 2016-1 - Sede Principal



GRÁFICO 7.1 GRADUADOS POR LUGAR DE PROCEDENCIA 2016-2 - Sede Principal



GRÁFICO 7.2 GRADUADOS CERES 2016



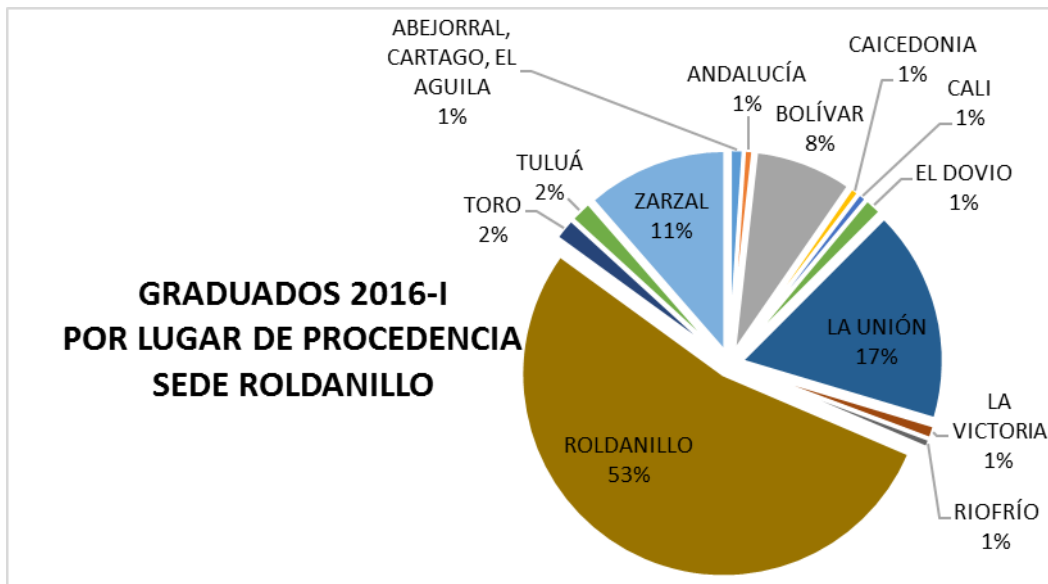

GRAFICA 8.

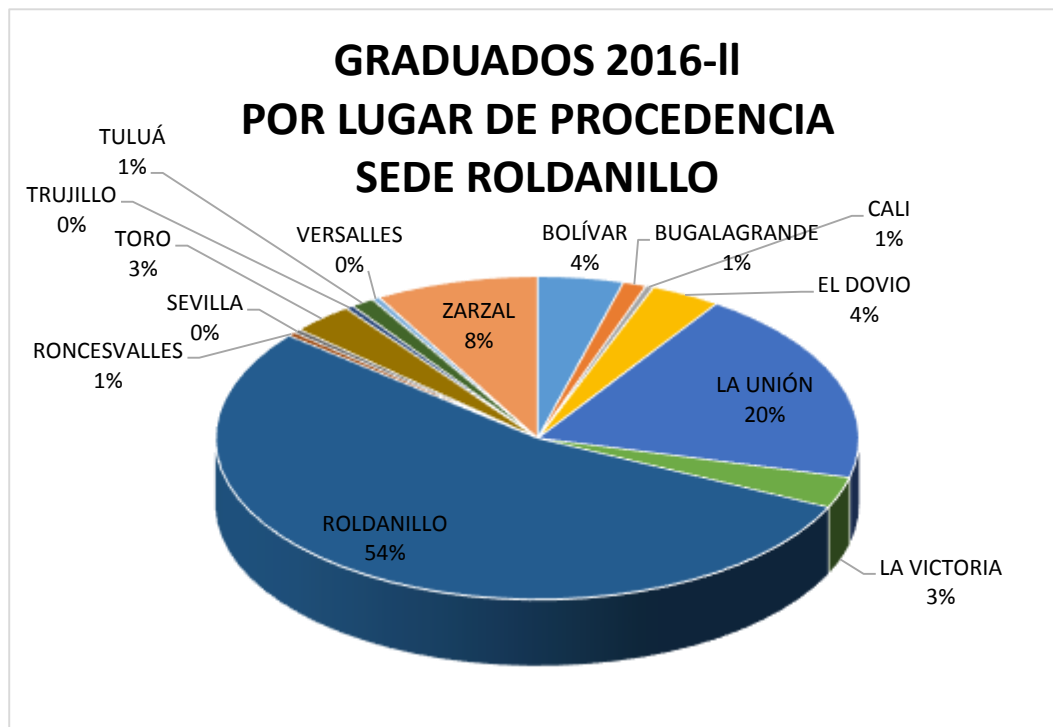
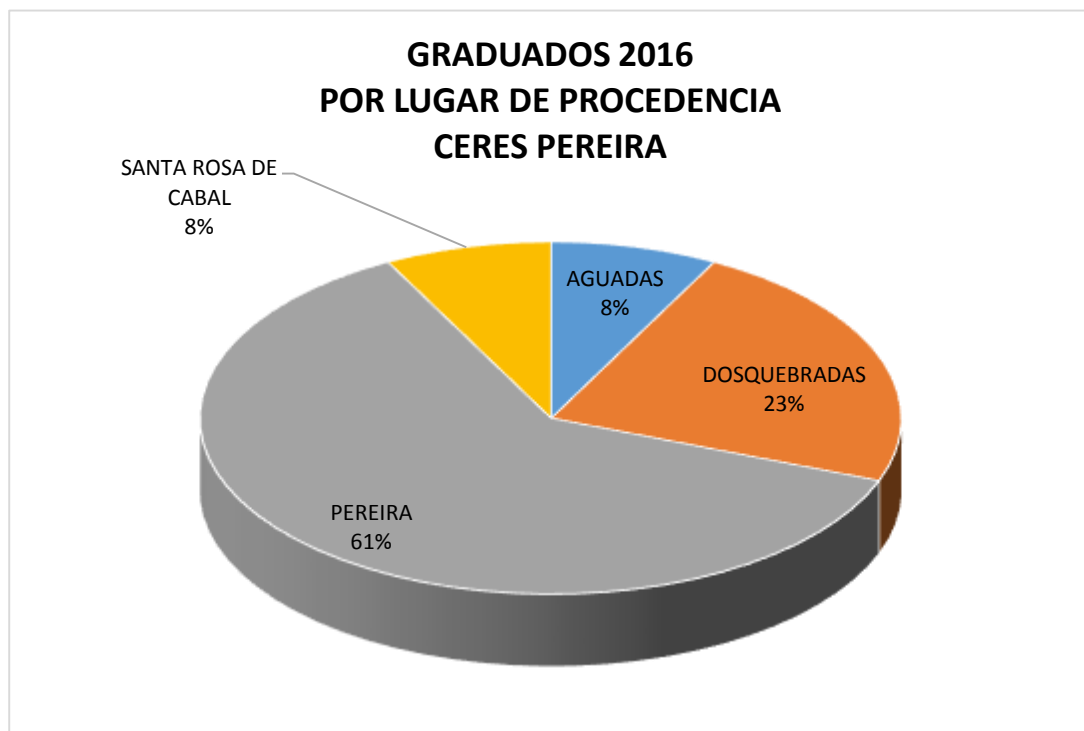
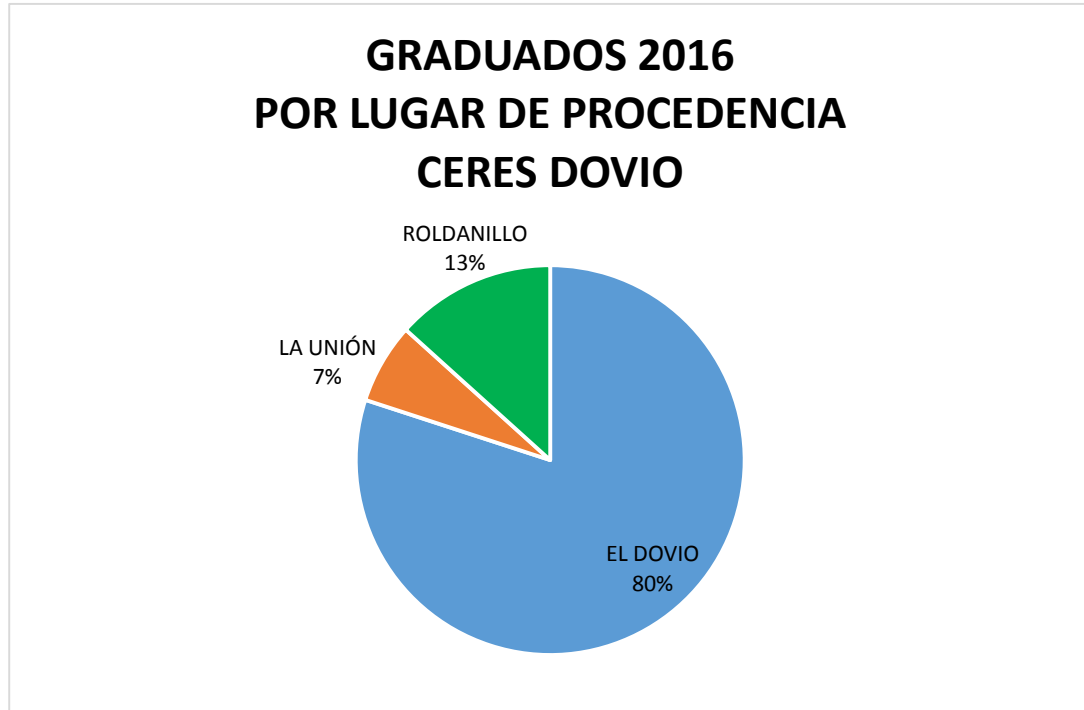



TABLA 11. EGRESADOS Y GRADUADOS POR PROGRAMA 2016

PROGRAMAS ACADÉMICOS	2014-1			2014-2		
	Egresa.	Gradua.	%	Egresa.	Gradua.	%
SEDE PRINCIPAL						
CICLO TÉCNICO PROFESIONAL						
TECNICO PROFESIONAL EN SISTEMAS E INFORMÁTICA	13	8	61,5	19	10	53
TECNICO PROFESIONAL EN PRODUCCIÓN GRÁFICA	17	0	0,0	0	26	0
TECNICO PROFESIONAL EN PRODUCCIÓN AGROPECUARIA	30	12	40,0	15	20	133
TECNICO PROFESIONAL EN PROCESOS AGROINDUSTRIALES	0	2	0,0	0	0	0
TECNICO PROFESIONAL EN ADMINISTRACIÓN DE EMPRESAS	37	1	2,7	23	38	165
TECNICO PROFESIONAL EN CONTABILIDAD Y COSTOS	33	16	48,5	14	28	200
TOTAL CICLO TÉCNICO PROFESIONAL	130	39	30	71	122	172
CICLO TECNOLÓGICO						
TECNOLOGÍA EN ADMINISTRACIÓN DE ENTORNOS WEB	0	1	0	0	2	0
TECNOLOGÍA EN PROD. Y GESTIÓN AGROPECUARIA	22	1	4,5	18	15	83
TECNOLOGÍA EN EN GESTIÓN AGROINDUSTRIAL	0	0	0	0	1	0
TECNOLOGÍA EN GESTIÓN EMPRESARIAL	19	1	5,3	0	15	0
TECNOLOGÍA EN GESTIÓN CONTABLE	20	30	150	18	16	89
TOTAL CICLO TECNOLÓGICO	61	33	54	36	49	136
CICLO PROFESIONAL						
ADMINISTRACIÓN DE SISTEMAS INFORMÁTICOS	0	5	0	22	11	50
ADMINISTRACIÓN AGROPECUARIA	0	0	0	21	1	5
ADMINISTRACIÓN DE EMPRESAS	0	10	0	0	2	0
CONTADURÍA PÚBLICA	17	11	65	43	30	70
TOTAL CICLO PROFESIONAL	17	26	153	86	44	51
TOTAL SEDE PRINCIPAL	208	98	47	193	215	111
CERES						
CERES EL DOVIO						
TECNICO PROFESIONAL EN CONTABILIDAD Y COSTOS	0	0	0	0	0	0
TECNICO PROFESIONAL EN SISTEMAS E INFORMÁTICA	0	2	0	0	0	0
TECNICO PROFESIONAL EN PRODUCCION GRAFICA	9	0	0	0	0	0
TECNICO PROFESIONAL EN PRODUCCION AGRICOLA	0	2	0	0	0	0
TECNICO PROFESIONAL EN ADMINISTRACION DE EMPRESAS	12	0	0	0	0	0
TECNICO PROFESIONAL EN PROMOTORÍA AMBIENTAL	0	0	0	0	0	0
TECNOLOGÍA EN GESTIÓN AMBIENTAL	10	0	0	0	2	0
TOTAL CERES EL DOVIO	31	4	13	0	2	0
TOTAL CERES	31	4	13	0	2	0
TOTAL ESTUDIANTES INTEP	239	102	43	193	217	112

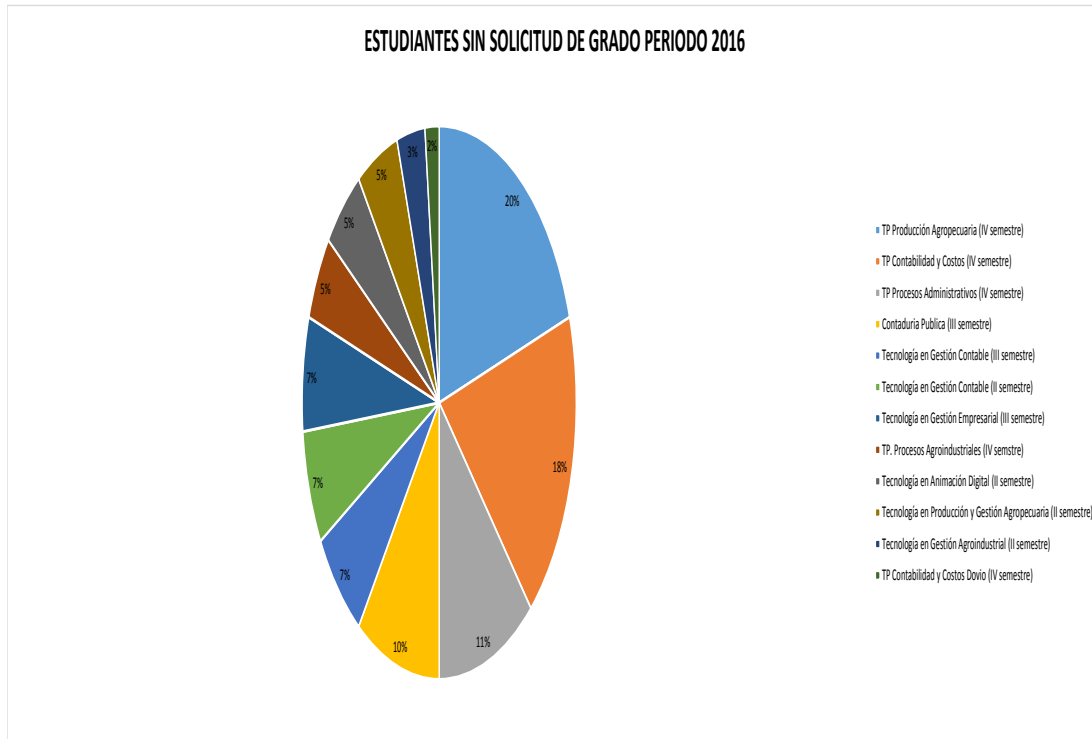

1.7 ANÁLISIS DE DESERCIÓN 2016.

Para el año 2016 la deserción presentada fue del 28.4%.

SEDE PRINCIPAL

En el ciclo Técnico Profesional, presento una disminución de la deserción de un 2%, el ciclo Tecnológico presento una disminución en la deserción del 27% y el ciclo profesional presentó una disminución en la deserción del 25%.

CERES

En los Centros Regionales de Educación Superior, se presentó una disminución 39% con relación al año anterior.



Instituto de Educación Técnica Profesional de Roldanillo, Valle - INTEP
ANUARIO ESTADÍSTICO AÑO 2016

TABLA 12. DESERCIÓN POR PROGRAMA 2016

PROGRAMA	SEMESTRE				MUNICIPIO
	DIF 1 VS 2	DIF 2 VS 3	DIF 3 VS 4	TOTAL	
ADMINISTRACION AMBIENTAL	-	-	-	-	ROLDANILLO
ADMINISTRACION DE EMPRESAS	-	-	-	-	ROLDANILLO
ADMINISTRACION DE EMPRESAS	6	1	-	7	ROLDANILLO
ADMINISTRACION DE EMPRESAS - PEREIRA	-	-	-	-	PEREIRA
ADMINISTRACION DE EMPRESAS -1	-	-	-	-	DAGUA
CALI - TECNICO PROFESIONAL EN CONTABILIDAD Y COSTOS	20	2	9	31	CALI
CONTADURÍA PÚBLICA	-	-	-	-	ROLDANILLO
CONTADURIA PUBLICA EL DOVIO	-	-	-	-	EL DOVIO
EXT DOVIO TECNICO PROFES. EN CONTAB. Y COSTOS	-	-	-	-	EL DOVIO
EXT DOVIO TECNOLOGIA EN GESTION CONTABLE	-	-	-	-	
PROFESIONAL EN AGROINDUSTRIA	-	-	-	-	ROLDANILLO
SFERE ADMINISTRACIÓN AGROPECUARIA	1	-	4	5	ROLDANILLO
SFERE T.P. PROMOTORIA AMBIENTAL	-	-	1	1	ROLDANILLO
SFERE T.P. SISTEMAS E INFORMÁTICA	-	-	1	1	ROLDANILLO
SFERE TÉCNICO PROFESIONAL EN PRODUCCION AGROPECUARIA	-	-	-	-	ROLDANILLO
SFERE TÉCNICO PROFESIONAL EN PRODUCCION AGROPECUARIA	-	-	-	-	ROLDANILLO
SFERE TECNOLOGIA EN GESTION AMBIENTAL	-	-	-	-	ROLDANILLO
SFERE TECNOLOGIA EN PRODUCCIÓN Y GESTIÓN AGROPECUARIA	2	-	-	2	ROLDANILLO
T.P. EN PROCESOS ADMINISTRATIVOS	20	16	8	44	ROLDANILLO
T.P. EN PROCESOS ADMINISTRATIVOS - CALI	-	-	-	-	CALI
T.P. EN PROCESOS ADMINISTRATIVOS - CALI	13	-	-	13	CALI
T.P. EN PROCESOS ADMINISTRATIVOS - DAGUA	5	-	-	5	DAGUA
TECNICO PROFESIONAL EN CONTABILIDAD Y COSTOS	26	3	2	31	ROLDANILLO
TECNICO PROFESIONAL EN CONTABILIDAD Y COSTOS	-	-	-	-	ROLDANILLO
TECNICO PROFESIONAL EN PROCESOS AGROINDUSTR. BUENAVISTA	-	-	-	-	BUENAVISTA
TECNICO PROFESIONAL EN PROCESOS AGROINDUSTR. DAG	-	-	-	-	DAGUA
TECNICO PROFESIONAL EN PROCESOS AGROINDUSTRIALES	19	-	-	19	ROLDANILLO
TECNICO PROFESIONAL EN PROCESOS AGROINDUSTRIALES	-	-	-	-	ROLDANILLO
TECNICO PROFESIONAL EN PROCESOS AGROINDUSTRIALES	-	-	-	-	ROLDANILLO
TECNICO PROFESIONAL EN PROCESOS AGROINDUSTRIALES CAF.	5	-	-	5	ANSERMANUEVO
TECNICO PROFESIONAL EN PRODUCCION AGROPECUARIA	12	-	-	12	ROLDANILLO
TECNICO PROFESIONAL EN PRODUCCION AGROPECUARIA	27	6	-	33	ROLDANILLO
TECNICO PROFESIONAL EN PRODUCCION GRAFICA	-	5	3	8	ROLDANILLO
TÉCNICO PROFESIONAL EN PROMOTORÍA AMBIENTAL	1	-	-	1	ROLDANILLO
TÉCNICO PROFESIONAL EN PROMOTORÍA AMBIENTAL	-	-	-	-	ROLDANILLO
TÉCNICO PROFESIONAL EN PROMOTORÍA AMBIENTAL	-	-	-	-	ROLDANILLO
TECNICO PROFESIONAL EN PROMOTORIA AMBIENTAL B	5	-	-	5	BUENAVISTA
TECNICO PROFESIONAL EN SERVICIOS TURISTICOS Y HOTELEROS	3	-	-	3	ROLDANILLO
TECNOLOGÍA EN ANIMACIÓN DIGITAL	-	-	-	-	ROLDANILLO
TECNOLOGIA EN GESTION CONTABLE	2	-	-	2	ROLDANILLO
TECNOLOGÍA EN GESTION CONTABLE CALI	-	-	-	-	CALI
TECNOLOGIA EN GESTION EMPRESARIAL	-	5	-	5	ROLDANILLO
TECNOLOGIA EN GESTION EMPRESARIAL	-	-	-	-	ROLDANILLO
TECNOLOGIA EN GESTION EMPRESARIAL - PEREIRA	-	-	-	-	PEREIRA
TOTAL	167	38	28	233	



GRAFICA 9: EVOLUCION DE LA DESERCIÓN 2015-2016

Periodo	Desertores	Deserción	Retención
2015-1	147	39,73%	60,27%
2015-2	149	37,72%	62,28%
2016-1	190	27,30%	72,70%
2016-2	233	29,60%	70,40%

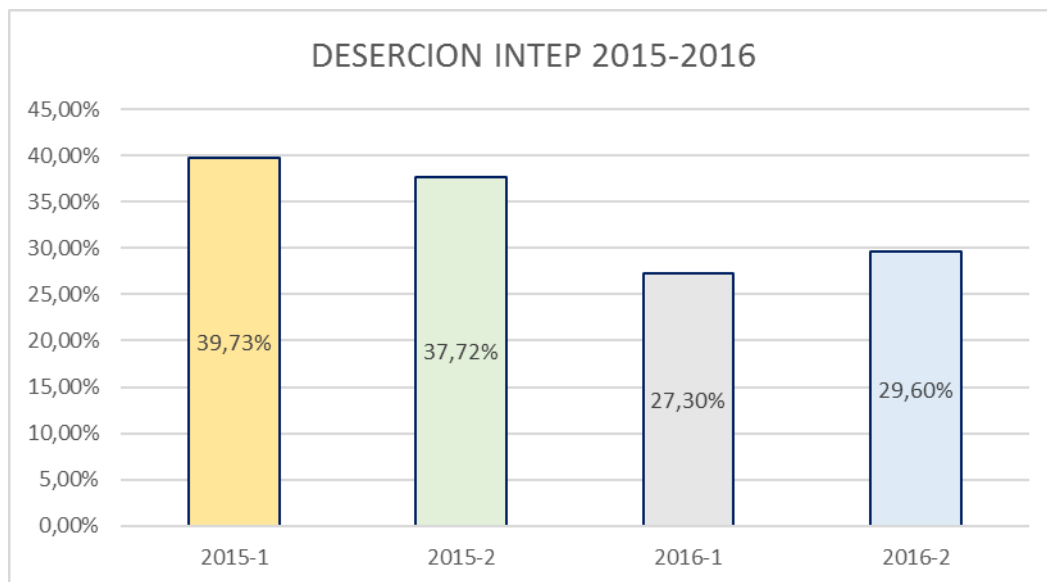



2- RECURSOS HUMANOS AÑO 2016



2.1 PERSONAL ADMINISTRATIVO

El personal administrativo de planta del INTEP está integrado por 23 funcionarios 12 mujeres y 11 hombres. La clasificación por niveles es la siguiente: 2 directivos, 6 profesionales, 3 técnicos, 12 asistenciales.

El grado de formación del total del personal administrativo es:

- 2 posee título de maestría,
- 6 son Especialistas
- 5 son Profesionales Universitarios
- 3 poseen título de tecnólogo
- 2 son técnicos,
- 4 posee título de bachiller y
- 1 cuentan con estudios de Básica Primaria.

Como el recurso humano en planta no es suficiente, se requiere la contratación de personal administrativo para desempeñar diferentes labores. La modalidad de contratación es la siguiente: un promedio de 23 funcionarios como supernumerarios, 12 docentes de planta con funciones administrativas y un promedio de 13 docentes ocasionales, de igual forma contamos con 43 monitores como apoyo a las diferentes dependencias del INTEP.



Tabla 13. CLASIFICACIÓN DEL PERSONAL ADMINISTRATIVO DE PLANTA POR NIVELES

CARGOS	FEMENINO	%	MASCULINO	%	TOTAL
DIRECTIVO	1	8	1	9	2
PROFESIONAL	4	33	2	18	6
TÉCNICO	1	8	2	18	3
ASISTENCIAL	6	50	6	55	12
TOTAL	12	100	11	100	23

Fuente: Secretaría General
Fecha:

Tabla 13.1 CLASIFICACIÓN DE LOS ADMINISTRATIVOS DE PLANTA POR SEXO

SEXO	2016-1	%	2016-2	%
FEMENINO	12	52	12	52
MASCULINO	11	48	11	48
TOTAL	23	100	23	100

Fuente: Secretaría General
Fecha:



Tabla 14. DISTRIBUCIÓN PERSONAL ADMINISTRATIVO POR CARGOS

NOMBRE DEL CARGO	CODIGO	GRADO
RECTORIA		
RECTOR DE INSTITUCION TECNICA PROFESIONAL	0151	05
SECRETARIA	4178	10
PLANTA GLOBAL		
SECRETARIO GENERAL DE INSTITUCION TECNICA PROFESIONAL	0161	01
PROFESIONAL UNIVERSITARIO	2044	03
PROFESIONAL UNIVERSITARIO	2044	03
PROFESIONAL UNIVERSITARIO	2044	02
PROFESIONAL UNIVERSITARIO	2044	02
PROFESIONAL UNIVERSITARIO	2044	02
PROFESIONAL UNIVERSITARIO	2044	01
TECNICO	3100	12
TECNICO OPERATIVO	3132	09
TECNICO ADMINISTRATIVO	3124	07
PAGADOR	4173	18
AUXILIAR ADMINISTRATIVO	4044	11
AUXILIAR ADMINISTRATIVO	4044	05
AUXILIAR ADMINISTRATIVO	4044	02
AYUDANTE	4069	03
SECRETARIO	4178	10
SECRETARIO	4178	10
SECRETARIO	4178	13
CELADOR	4097	04
CELADOR	4097	04
CELADOR	4097	03
AUXILIAR DE SERVICIOS GENERALES	4064	05
AUXILIAR DE SERVICIOS GENERALES	4064	02

Fuente: Secretaría General

Fecha:



Tabla 15. DISTRIBUCIÓN DEL PERSONAL ADMINISTRATIVO POR DEPENDENCIA.

N°	DEPENDENCIAS	PERSONAL				MONITORES	TOTAL
		PLANTA	SUPER	DOCENTE PLANTA	DOCENTE OCASIONAL		
1	ARCHIVO	2	0	0	0	1	3
2	ALMACEN	0	1	0	0	2	3
3	CENTRO DE PRODUCCIÓN AUDIOVISUALES	1	0	0	0	0	1
4	IMPRESOS Y PUBLICACIONES	1	0	0	0	0	1
5	BIBLIOTECA	0	2	0	0	7	9
6	BIENESTAR UNIVERSITARIO	0	2	0	1	7	10
7	CEDEAGRO	0	0	1	1	1	3
8	CONTABILIDAD	2	0	0	0	1	3
9	CONTROL INTERNO	1	1	0	0	0	2
10	COORDIN. DE PRACTICAS	0	0	1	0	0	1
11	COORDIN. SALAS DE COMPUTO	0	2	0	0	0	2
12	CREDITO	0	1	0	0	2	3
13	EXTENSION	1	0	0	0	0	1
14	INVESTIGACION	1	0	3	3	0	7
15	MENSAJERIA	0	1	0	0	0	1
16	PAGADURIA	1	0	0	0	1	2
17	PAGINA WEB	0	0	1	1	0	2
18	PLANEACION	1	1	0	0	1	3
19	PRESUPUESTO	1	2	0	0	0	3
20	RECEPCION	0	0	0	0	0	0
21	RECTORÍA	2	0	0	0	1	3
22	REGISTRO Y CONTROL ACADÉMICO	1	1	0	0	2	4
23	SECRETARÍA GENERAL	7	3	1	1	1	13
24	SERVICIOS ADMINISTRATIVOS	0	0	0	1	1	2
25	UNIDADES ACADÉMICAS	1	3	3	3	10	20
26	DIRECTOR Y COORDINADOR ACADÉMICO	0	1	1	0	1	3
27	APOYO AL EGRESADO	0	1	0	0	0	1
28	EMPRENDIMIENTO-MERCADEO - COMUNICAC	0	1	0	1	4	6
29	FUNDAINTEP	0	0	0	0	0	0
29	COORDINACION TICS	0	0	1	1	0	2
	TOTAL	23	23	12	13	43	114

Fuente: Secretaría General
Fecha



Tabla 16. GRADO DE FORMACIÓN DE LOS ADMINISTRATIVOS DE PLANTA AÑO 2016

TITULO	2016-1	%	2016-2	%
MAESTRIA	2	9	2	9
ESPECIALISTA	6	26	6	26
PROFESIONAL	5	22	5	22
TECNOLÓGICO	3	13	3	13
TÉCNICO	2	9	2	9
BACHILLER	4	17	4	17
PRIMARIA	1	4	1	4
TOTAL	23	100	23	100

Fuente: Secretaría General

Fecha:

2.2 PERSONAL DOCENTE

Periodo 2016-1

Durante el primer semestre del año 2016, el INTEP contó con 23 docentes de planta, 12 hombres y 11 mujeres; de los cuales 18 tiene dedicación de medio tiempo y 5 de tiempo completo. Con referencia a la formación académica de los docentes de planta; 2 tienen título de magister, 17 son especialistas y 4 son profesionales.

En la modalidad de vinculación docente ocasional, se contó con 31 funcionarios: 15 mujeres y 16 hombres; 24 con dedicación de medio tiempo y 7 con dedicación de tiempo completo. La formación académica dichos docentes es de: 3 con título de magister, 13 especialistas, 12 profesionales, 2 tecnólogos y 1 técnicos.

Los docentes vinculados en Hora Cátedra fueron 83 de los cuales 61 hombres y 22 mujeres. La formación académica de dichos docentes es de: 9 con título de magister, 30 especialistas, 34 profesionales, 7 Tecnólogos y 3 técnicos profesionales.



Periodo 2016-2

En el segundo semestre del año 2016, se contó con 23 docentes de planta: 11 hombre y 12 mujeres; de los cuales 5 docentes de tiempo completo y 18 de medio tiempo. La formación académica de los docentes de planta 3 tienen título de magister, 16 son especialistas y 4 son profesionales.

En la modalidad de vinculación docente ocasional, se contó con 29 funcionarios: 14 mujeres y 15 hombres; 23 con dedicación de medio tiempo y 6 con dedicación de tiempo completo. La formación académica dichos docentes es de: 4 con título de magister, 11 especialistas, 12 profesionales, 2 tecnólogos y 0 técnicos.

Los docentes con vinculación de Hora Cátedra fueron de 98 funcionarios: 64 hombres y 34 mujeres. La formación académica de los docentes es: 11 con título de magister, 39 especialistas, 38 profesionales 7 Tecnólogos y 3 técnicos profesionales.

Tabla 17. CLASIFICACIÓN DE LOS DOCENTES DE PLANTA POR SEXO AÑO 2016

SEXO	HOMBRES	%	MUJERES	%	TOTAL
PRIMER PERIODO	12	52	11	48	23
SEGUNDO PERIODO	11	48	12	52	23
PROMEDIO AÑO	12	50	12	50	23

Fuente: Secretaría General
Fecha:



TABLA 18: FORMACION PERSONAL DOCENTE DE PLANTA POR CATEGORIA

SEMESTRE 2016-I					
FORMACIÓN	CATEGORIAS				Total Docentes por Formación
	Auxiliar	Asistente	Asociado	Titular	
Magíster	2	0	0	4	6
Especialista	7	0	7	0	14
Profesional Universitario	2	1	0	0	3
Total Docentes por categoría	11	1	7	4	23
SEMESTRE 2016-II					
FORMACIÓN	CATEGORIAS				Total Docentes por Formación
	Auxiliar	Asistente	Asociado	Titular	
Magíster	1	0	0	5	6
Especialista	7	0	6	0	13
Profesional Universitario	3	1	0	0	4
Total Docentes por categoría	11	1	6	5	23



TABLA 19:

FORMACIÓN PERSONAL DOCENTE OCASIONALES SEMESTRE 2016-I				
NIVEL DE FORMACIÓN				
Sin título	Profesional Universitario	Especialista	Magíster	Total docentes
2	18	13	2	35

FORMACIÓN PERSONAL DOCENTE OCASIONALES SEMESTRE 2016-II				
NIVEL DE FORMACIÓN				
Sin título	Profesional Universitario	Especialista	Magíster	Total docentes
3	16	11	1	31

FORMACIÓN PERSONAL DOCENTE HORA CÁTEDRA SEMESTRE 2016-I				
NIVEL DE FORMACIÓN				
Sin título	Profesional Universitario	Especialista	Magíster	Total docentes
9	98	61	28	196

FORMACIÓN PERSONAL DOCENTE HORA CATEDRA SEMESTRE 2016-II				
NIVEL DE FORMACIÓN				
Sin título	Profesional Universitario	Especialista	Magíster	Total docentes
9	88	56	30	183



3- BIENESTAR UNIVERSITARIO AÑO 2016



3.1 ANÁLISIS BIENESTAR UNIVERSITARIO

Durante el año 2016, la Oficina de Bienestar Universitario prestó los siguientes servicios:

- ✓ Psicología con 106 citas,
- ✓ Laboratorio 2 órdenes de servicio,
- ✓ Optometría 2 órdenes de servicio;

Además se realizaron jornadas de salud, las cuales contaron con la participación de personas.

La población que más utilizó los servicios fueron los estudiantes con un 48% de participación, los docentes y administrativos de la Institución con un 8% y los familiares con un 44%.

Dentro del área deportiva se ofrecieron diferentes actividades en las que participaron 485 personas en 5 eventos realizados. Las actividades que presentaron mayor número de participantes fueron: Fútbol de salón 128 participantes, integraciones recreativas con funcionarios con 90 participantes, torneos de banquetas con 80 participantes, las integraciones deportivas interinstitucionales con 17 participantes.

En el área socio-cultural se realizaron 15 eventos con una participación de 12.757 personas. La actividad que presentó mayor número de participantes fueron las presentaciones de danzas con una participación de 11.101 personas, seguida de presentaciones dirigidas a la comunidad, con una participación total de 1100 personas, la novena de navidad con 300 participaciones, eucaristías y oraciones con 200 participaciones, las integraciones de los funcionarios con una participación de 90 participantes.



TABLA 20. CONSOLIDADO DE ACTIVIDADES DEPENDENCIA DE BIENESTAR INSTITUCIONAL 2016

ACCIONES DESARROLLADAS	POBLACION BENEFICIADA
Afiliación a póliza estudiantil	2110 estudiantes afiliados
Atención Psicológica	106 estudiantes atendidos
Fundamentación deportiva (Baloncesto, Futbol, Voleibol, Futsala, Piscina)	485 Estudiantes y Administrativos
Aseguramiento a la permanencia- Encuentro con familias	216 personas familiares o acudientes, de los estudiantes.
Aseguramiento a la permanencia- Entrevistas de ingreso	559 estudiantes nuevos
Subsidio de transporte	560 estudiantes
Alimentación para estudiantes	200 estudiantes
Orientación Vocacional y profesional	720 estudiantes de articulación con la media y de primer y segundo semestre de la técnica.
Estrategia de representante de grupo y promoción del liderazgo.	350 estudiantes
Cursos de nivelación comprensión lectora y técnicas de estudio	6 grupos de I y II de la técnica
Tutorías en Matemáticas e Ingles	324 estudiantes



Tabla 20.1 POBLACIÓN USUARIA DE SERVICIOS DE SALUD AÑO 2016

USUARIOS	SERVICIOS DE SALUD											
	PSICÓLOGO		ODONTOLOGÍA		LABORATORIO		JORNADAS DE SALUD		OPTOMETRÍA		TOTAL	
	Citas	%	Citas	%	Citas	%	Eventos	%	Citas	%	Citas	%
ESTUDIANTES	110	74	0	0	2	100	11	10	0	0	123	48
FAMILIARES Y/O GRUPALES	38	26	0	0	0	0	75	71	0	0	113	44
DOCENTES Y ADMINISTRATIVOS	0	0	0	0	0	0	20	19	0	0	20	8
TOTAL	106	100	0	0	2	100	106	100	0	0	256	100
PORCENTAJE	58		0		1		41		0		100	

Fuente: Bienestar Universitario

Fecha:



Tabla 20.2 SERVICIOS DE SALUD AÑO 2016

SERVICIOS DE SALUD	2016	
	CITAS	%
PSICÓLOGO	106	58
ODONTOLOGÍA	0	0
LABORATORIO	2	1
JORNADAS DE SALUD	106	41
OPTOMETRÍA	0	0
TOTAL	256	100

Fuente: Bienestar Universitario

Fecha:

Gráfico No. 17.1 RESUMEN DE LA POBLACION USUARIA TOTAL POR SERVICIOS DE SALUD





Tabla 20.3 RESUMEN DE LA POBLACIÓN USUARIA TOTAL AÑO 2016

USUARIOS	2014	
	CITAS	%
ESTUDIANTES	123	48
FAMILIARES	113	44
DOCENTES Y ADMINISTRATIVOS	20	8
TOTAL	256	100

Fuente: Bienestar Universitario
Fecha:

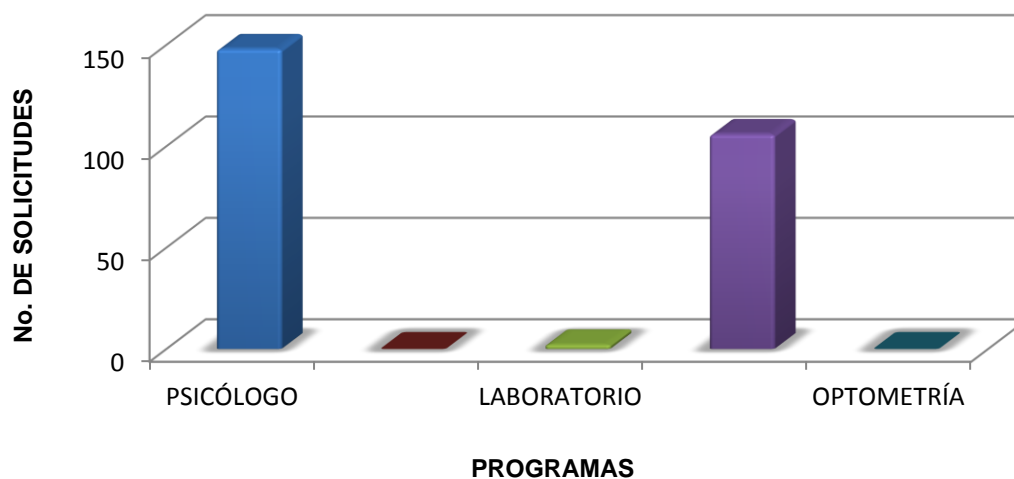
Tabla 21. EVENTOS DEPORTIVOS AÑO 2016

ACTIVIDADES DEPORTIVAS	2016-1		2016-2		TOTAL AÑO		
	N° EVENTOS	N° PARTICIPANTES	N° EVENTOS	N° PARTICIPANTES	N° EVENTOS	N° PARTICIPANTES	
FUTBOL DE SALON	1	80	1	48	2	128	
BANQUITAS	1	80	0	0	1	80	
TORNEO TENIS MESA	1	120	0	0	0	0	
INTEGRACIONES DEP. INTERINSTITUCIONALES	0	0	1	17	1	17	
INTEGRACIÓN RECREATIVA FUNCIONARIOS	0	0	1	90	1	90	
TOTAL	2	160	3	155	5	485	

Fuente: Bienestar Universitario
Fecha.



Tabla 22. ACTIVIDADES SOCIO-CULTURALES AÑO 2016

SOCIO-CULTURALES	2016-1		2016-2		TOTAL AÑO	
	N° EVENTOS	N° PARTICIP.	N° EVENTOS	N° PARTICIP.	N° EVENTOS	N° PARTICIP.
EUCARISTÍAS Y ORACIONES	2	100	1	50	3	150
PRESENTACIONES DE DANZAS	3	3385	8	7716	11	11101
INTEGRACIONES FUNCIONARIOS	0	0	1	40	1	40
PRESENTACIONES CULTURALES A LA COMUNIDAD	1	500	1	600	2	1100
PERMANENCIA ESTUDIANTIL ESTADÍSTICA	Anexo	Anexo	Anexo	Anexo	Anexo	Anexo
NOVENA DE NAVIDAD	0	0	1	300	1	300
TOTAL	9	3997	16	8760	15	12757



4- INFRAESTRUCTURA AÑO 2016



4.1 ANÁLISIS INFRAESTRUCTURA

La infraestructura tecnológica del Instituto de Educación Técnica Profesional de Roldanillo, Valle – INTEP, está distribuida de la siguiente forma:

Equipos de Oficina

- Sede Administrativa cuenta con 4 portátiles, 32 computadores, 17 impresoras y 6 scanner.
- Edificio Republicano: posee 10 portátiles, 34 computadores, 29 impresoras, 5 scanner.
- CEDEAGRO: Posee 1 Portátil, cuenta con 3 computadores, 4 impresoras y 1 scanner
- En el CERES El Dovio hay 2 Computadores, 1 impresora y 1 escáner.

Salas de Sistemas y Laboratorios

- Edificio Republicano: cuenta con 85 computadores y 2 impresoras y 2 televisores, distribuidos en las sala 6, sala de mantenimiento, biblioteca, profesores, servidores, laboratorio de microbiología.
- Bloque Académico: 87 computadores; distribuidos en las salas de cómputo 1,2,3,4 y 5.
- CERES El Dovio: dispone de 35 computadores, 5 impresoras y 2 scaneer, distribuidos en las salas de cómputo 7 y 8.
- CEDEAGRO: Cuenta con (1) , en el laboratorio de reproducción animal.

La infraestructura física posee 22 salones en el bloque académico en los cuales hay un promedio de 43 puestos por salón; además se cuenta se tiene un convenio con la IE Nuestra Señora de Chiquinquirá.

En CEDEAGRO se dispone de 4 salones de clase con un promedio de 26 sillas por salón, dos (2) talleres (aerografía y fotografía), un auditorio con 51 puestos, baños y bodegas de insumos y herramientas.

Además, la institución cuenta con 5 laboratorios tales como: Laboratorio de Biología, Laboratorio de Ciencias Básicas, Laboratorio de Química, Laboratorio de Inseminación y Laboratorio de Análisis Veterinario.

Es de anotar que se cuenta con 274 puntos de red y servicio de internet y 290 puntos de wifi.

TABLA 23. TOTAL EQUIPOS OFICINAS 2016



Instituto de Educación Técnica Profesional de Roldanillo, Valle - INTEP
ANUARIO ESTADÍSTICO AÑO 2016

No.	UBICACIÓN	DEPENDENCIAS	PORTÁTILES	COMPUTADORES	IMPRESORAS	ESCÁNER	FOTOCOPIADORA
1	S	Almacén	1	2	1	0	0
2	S	Archivo	0	3	1	1	0
3	E	Articulación	0	1	1	0	0
4	E	Acreditación	0	3	0	0	0
5	S	Audiovisuales	0	1	1	1	0
6	E	Biblioteca	0	2	2	0	0
7	E	Bienestar	1	2	2	0	0
8	C	Cedeagro	2	1	1	0	0
9	S	Centro de Investigación	0	1	1	0	0
10	E	Comunicaciones y Mercadeo	1	1	1	1	0
11	S	Contabilidad	0	4	1	0	0
12	E	Contratación	0	4	1	0	0
13	S	Control Interno	0	2	1	0	0
14	E	Coordinación MejorES	1	1	1	0	0
15	E	Coordinación Pasantías	0	2	1	0	0
16	S	Copaso	1	0	0	0	0
17	C	Docente (Gentil)	0	1	1	0	0
18	E	Egresados	1	1	2	0	0
19	E	Extensión	0	1	1	1	0
20	S	Finanzas	0	3	1	0	0
21	S	Impresos	0	1	1	0	1
22	E	Infraestructura	1	2	0	0	0
23	C	Inseminación	0	1	1	0	0
24	E	Laboratorio de Ciencias Básicas	0	1	1	0	0
25	CD	Oficina Ceres Dovio	0	2	1	1	1
26	S	Pagaduría	0	2	2	0	0
27	S	Planeación	2	1	2	0	0
28	C	Planta Agroindustrial	0	1	1	1	0
29	E	Procesos Técnicos	0	2	1	1	0
30	E	Rectoría	3	1	1	0	0
31	E	Registro y Control Académico	1	2	4	0	0
32	S	Secretaría General	2	5	4	1	0
33	S	Servicios Administrativos	1	1	1	0	0
34	S	Sistema Gestión de Calidad	0	1	1	1	0
35	E	Unidad Administración y Contaduría	1	3	1	0	0
36	E	Unidad Ciencias Ambientales y Agropecuarias	1	3	1	1	0
37	S	Unidad de Emprendimiento	0	1	0	0	0
38	E	Unidad de Sistemas y Electricidad	0	4	1	0	0
39	E	Ventanilla Única	0	1	2	1	0
40	E	Vicerrectoría	0	2	1	0	0
TOTAL			20	73	48	11	2
	E=	Edificio Republicano					
	C=	Cedeagro					
	S=	La Villa					
	CD=	Ceres El Dovio					



Instituto de Educación Técnica Profesional de Roldanillo, Valle - INTEP
ANUARIO ESTADÍSTICO AÑO 2016

TABLA 24. TOTAL EQUIPOS SALAS DE SISTEMAS Y LABORATORIOS

UBICACIÓN	DESCRIPCIÓN	ÁREA			PUESTOS	EQUIPOS				No. EQUIPOS
		LARGO	ANCHO	MTS ²		COMPUTADORES	IMPRESORAS	ESCANER	TV	
E	Sala Juntas Rectoría	10	5	50	14	2	0	0	2	2
BL	Sala N° 1 Window s 10, Lenovo	8	8	64	20	30	0	0	1	30
BL	Sala N° 2 Window s 10, Lenovo	8	8	64	20	30	0	0	1	30
BL	Sala N° 3 Window s 10, Lenovo	8	8	64	20	30	0	0	1	30
BL	Sala N° 4 Window s 10, Lenovo	8	8	64	20	29	0	0	1	29
BL	Sala N° 5 Window s 10, Lenovo	8	8	64	20	20	0	0	1	20
BL	Sala N° 6 Window s 10, Lenovo	8	8	64	20	30	0	0	1	30
BL	Sala N° 7 Window s 10, Lenovo	8	8	64	20	26	0	0	1	26
E	Sala N° 8 Window s Seven, Hew llet Packard All-One	10,9	6,3	68,67	26	26	0	0	0	26
CD	Sala N° 1 Ceres El Dovio (Window s 8 Hew llet Packard All-One	9	6	54	20	15	5	2	0	22
CD	Sala N° 2 Window s XP	9	6	54	20	20	0	0	0	20
CF	Sala Mantenimiento *	9	6	54	20	10	0	0	0	10
S	Taller Mantenimiento	5,2	3,4	17,68	1	1	0	0	0	1
E	Sala Profesores, Window s XP, Clones	10,9	8	87,2	6	5	0	0	0	5
E	Sala Servidores, Window s 2003 Server y Linux, Dell	8	2,70	21,6	3	3	0	0	0	3
E	Servidor SNIES				1	1	0	0	0	1
E	Servidor SIESA (CGUNO)				1	1	0	0	0	1
E	Servidor Zeuz				1	1	0	0	0	1
E	Proyectores Multimedia Window s XP, Clones, Salón 2-7 y 3-7	8	8	64	2	2	0	0	2	2
TOTAL				919,15	255	282	5	2		289
UBICACIÓN	DESCRIPCIÓN	ÁREA			PUESTOS	EQUIPOS				No. EQUIPOS
		LARGO	ANCHO	MTS ²		COMPUTADORES	IMPRESORAS	ESCANER	TV	
E	Laboratorio de Biología	10,13	8,51	86,2063	30	0	0	0	0	0
BL	Laboratorio de Ciencias Básicas	9	6,44	57,96	30	0	0	0	0	0
E	Laboratorio de Química	9,95	8,44	83,978	30	1	0	0	0	1
CEDEAGRO	Laboratorio de Inseminación			0	15	1	0	0	0	1
CEDEAGRO	Laboratorio de Veterinaria			0	15	0	0	0	0	0
CEDEAGRO	Laboratorio de Suelos			0	25	0	0	0	0	0
TOTAL				228,1443	120	2	0	0		2
GRAN TOTAL				1147,294	375	284	5	2		289
	E= Edificio Republicano									
	BL= Bloque Académico									
	C= Cedeagro									
	S= La Villa									
	CD= Ceres El Dovio									
	CF= Cafeteria									
	* Equipos dados de baja									



TABLA 25. TOTAL SOFTWARE LEGALIZADO 2016

DETALLE	DEPENDENCIAS	SALAS	TOTAL
Sistema Operativo Windows XP	46	20	66
Windows 2003 Server y cal 2003	25	0	25
Windows home	3	0	3
Windows Vista	2	15	17
Windows Seven	43	6	49
Windows Ocho	16	15	31
Windows Diez	4	196	200
Office (2003 y 2007)	31	19	50
Office 2010	110	0	110
Office 2013	16	15	31
Office 2016 estandar	0	196	196
Antivirus F-Secure	4	196	200
SIABUC 9 (Gestión de Biblioteca)	1	0	1
Control Llamadas PBX	1	0	1
SIESA 8,5 (CGUNO)	0	80	80
Programa Contable SIIGO	8	0	8
Macromedia Estudio MX 2004	1	0	1
Macromedia Dreamweaver	0	17	17
Corel 2004	1	0	1
Corel 2007	0	18	18
Adobe Premier	1	0	1
Adobe Audiction	1	0	1
Adobe PhotoShop	1	13	14
Adobe Cloud	0	15	15
Registro y Control Académico	1	0	1
Créditos	1	0	1
Pasantías	1	0	1
Prestamos audiovisuales	1	0	1
Docentes	1	0	1
Calificación docente	1	0	1
Egresados	1	0	1
Extensión	1	0	1
Bienestar	1	0	1
Ventanilla Única - SEVENET	1	0	1
Gestión Documental - SEVENET	1	0	1
Software para Autoevaluación de Programas - SAEPRO	1	0	1
Software de Inglés	0	26	26
Software Turnero	1	0	1



TABLA 26. EDIFICIO REPUBLICANO

PRIMER PISO			
UBICACIÓN	NÚMERO	No. PUESTOS	EQUIPOS
Asensor	1	0	0
Baños Ellas	1	3	0
Baños Ellos	1	3	0
Biblioteca	1	3	2
Bienestar	1	4	4
Cafetería Edificio Republicano	1	0	0
Comunicaciones y Mercadeo	1	2	2
Contratación	1	3	3
Procesos Técnicos	1	6	5
Rectoría	2	2	5
Sala Juntas Rectoría	1	14	4
Registro y Control Académico	1	4	3
Sala de Lectura	1	58	0
Sala de Servidores de Internet	2	2	7
Sala de Sistemas No. 6	1	26	26
UPS 30 KVA	1	0	1
Ventanilla Única	1	1	1
TOTAL	19	131	63

SEGUNDO PISO			
UBICACIÓN	NÚMERO	No. PUESTOS	EQUIPOS
Auditorio Omar Rayo	1	80	0
Baños Discapacitados	1	1	0
Baños Ellas	1	6	0
Baños Ellos	1	6	0
Unidades Académicas y Pasanti	1	12	13
Extensión	1	1	1
Laboratorio Microbiología	1	16	0
Laboratorio Ciencias Básicas	1	16	1
Sala Profesores	1	6	5
Vicerrectoría Académica	1	2	2
TOTAL	10	146	22
TOTAL EDIFICIO REPUBLICANO	29	277	85



TABLA 27. BLOQUE ACADÉMICO

PRIMER PISO				
UBICACIÓN	No.	No. PUESTOS	No. EQUIPOS	
			PC	TV
Sala de Sistemas No. 1	1	20	30	1
Sala de Sistemas No. 2	1	20	30	1
Sala de Sistemas No. 3	1	20	30	1
Sala de Sistemas No. 4	1	20	29	1
Sala de Sistemas No. 5	1	43	20	1
Sala de Sistemas No. 6	1	20	30	1
Sala de Sistemas No. 7	1	20	26	1
TOTAL PRIMER PISO	7	163	195	7
SEGUNDO PISO				
UBICACIÓN	No.	No. PUESTOS	No. EQUIPOS	
			PC	TV
Salón 2-1	1	53	0	1
Salón 2-2	1	55	0	1
Salón 2-3	1	46	0	1
Salón 2-4	1	46	0	1
Salón 2-5	1	41	0	1
Salón 2-6	1	51	0	1
Salón Audiovisuales 2-7 (*)	1	58	1	0
TOTAL SEGUNDO PISO	7	350	1	6
TERCER PISO				
UBICACIÓN	No.	No. PUESTOS	No. EQUIPOS	
			PC	TV
Salón 3-1	1	52	0	1
Salón 3-2	1	52	0	1
Salón 3-3	1	50	0	1
Salón 3-4	1	55	0	1
Salón 3-5	1	46	0	1
Salón 3-6	1	23	0	1
Salón Audiovisuales 3-7 (**)	1	55	1	1
TOTAL TERCER PISO	7	333	1	7
Auditorio Alférez Real	1	70	0	0
TOTAL BLOQUE ACADÉMICO	22	916	197	20
* 1 Video Proyector, 1 Toa, 1 T.V., 1 Proyector Acetatos, 1 Torre, 4 Parlantes				
** 1 LCD, 1 Torre, 1 T.V., 1 Toa, 1 Poryector de Cuerpos Opacos, 4 Parlantes				



TABLA 28. BLOQUE CAFETERÍA

PRIMER PISO				
UBICACIÓN	No.	No. PUESTOS	No. EQUIPOS	
			PC	TV
Cafeteria	1	2	0	0
Salón Cafeteria	1	48	0	1
Enfermería	1	1	0	0
Baños Ellas	1	1	0	0
Baños Ellos	1	1	0	0
Fotocopiadora	1	2	0	0
TOTAL PRIMER PISO	6	55	0	1
SEGUNDO PISO				
UBICACIÓN	No.	No. PUESTOS	No. EQUIPOS	
			PC	TV
Bodega	1	1	0	0
Laboratorio de Mantenimiento *	1	15	10	0
Salón	1	18	0	0
Oficina	1	1	0	0
Taller Producción Gráfica	1	30	0	0
TOTAL SEGUNDO PISO	5	65	10	0
GRAN TOTAL	11	120	10	0
* Equipos dados de baja				



TABLA 29. CEDEAGRO

UBICACIÓN	NÚMERO	ÁREA			Nº PUESTOS		No. EQUIPOS		
		LARGO	ANCHO	MTS ²	IZQU.	DER	PC	IMPRESORAS	TV
Bodega	1	16,08	7,42	119,3	0	0	0	0	0
Oficina	1	4,04	3,28	13,25	1	0	1	1	0
Bodega de Herramientas	1	10,12	3,28	33,19	0	0	0	0	0
Bodega de Insumos Agrícolas	1	2,7	3,28	8,856	0	0	0	0	0
Auditorio	1	19,6	10	196	4	47	0	0	0
Escenario	1	5,86	10	58,6	0	0	0	0	0
Baños ellos	1	2,82	1,85	5,217	0	0	0	0	0
Baños ellas	1	2,82	1,85	5,217	0	0	0	0	0
TOTAL	8	64,04	40,96	439,6	5	47	1	1	0
CASA VERDE									
Salón No. 1	1	6,38	3,22	20,54	2	22	0	0	0
Salón No. 2	1	6,60	3,17	20,92	2	19	0	0	0
Salón No. 3	1	9,80	4,70	46,06	2	39	0	0	0
Salón No. 4 fotografía	1	5,03	4,72	23,74	0	0	0	0	0
Salón No. 5 Aerografía	1	8,00	6,68	53,44	0	0	0	0	0
Salón No. 6	1	7,20	2,83	20,38	2	19	0	0	0
Cocina	1	3,40	3,20	10,88	0	0	0	0	0
Baños Ellos	2	3,20	1,48	4,736	0	0	0	0	0
Baños Ellas	2	3,20	1,48	4,736	0	0	0	0	0
Oficina Planta Piloto	1	4,92	4,65	22,88	0	0	1	1	0
Laboratorio de Inseminación Artificial	1	6,40	3,54	22,66	0	0	1	1	0
Laboratorio Veterinario	1	5,93	3,45	20,46	0	0	0	0	0
Laboratorio de Suelos	1					0	0	0	0
Oficina	1	4,48	3,45	15,46	0	0	1	1	0
Cocheras	80				0	0	0	0	0
Planta Piloto	1	27,58	11,39	314,1	0	0	0	0	0
TOTAL	97	102,12	57,96	601	8	99	3	3	0
GRAN TOTAL	105	166,16	98,92	1041	13	146	4	4	0



TABLA 30. HORAS OFRECIDAS POR PRÁCTICA ESTUDIANTIL O INTERNET

BLOQUE I							
HORAS UTILIZADAS EN CLASES							
SALAS	EQUIPOS	DIURNO		NOCTURNA		FIN DE SEMANA	
		HORAS SEMANA	HORAS SEMESTRE	HORAS SEMANA	HORAS SEMESTRE	HORAS SEMANA	HORAS SEMESTRE
Sala 1 (Salon 1-1)	16	0	0	16	128	4	32
Sala 2 (Salon 1-2)	15	28	224	20	160	8	64
Sala 3 (Salon 1-3)	15	4	32	16	128	0	0
Sala 4 (Salon 1-4)	18	12	96	20	160	8	64
Sala 5 (Salon 1-6)	15	8	64	8	64	8	64
TOTAL	79		416		640		224
HORAS OFRECIDAS PARA PRACTICA O INTERNET							
SALAS	EQUIPOS	DIURNO		NOCTURNA		FIN DE SEMANA	
		HORAS SEMANA	HORAS SEMESTRE	HORAS SEMANA	HORAS SEMESTRE	HORAS SEMANA	HORAS SEMESTRE
Sala 1 (Salon 1-1)	16	40	320	4	32	8	64
Sala 2 (Salon 1-2)	15	12	96	0	0	4	32
Sala 3 (Salon 1-3)	15	36	288	4	32	12	96
Sala 4 (Salon 1-4)	18	28	224	0	0	4	32
Sala 5 (Salon 1-6)	15	32	256	12	96	4	32
TOTAL	79		1184		160		256
HORAS UTILIZADAS EN PRACTICA O INTERNET							
SALAS	EQUIPOS	DIURNO		NOCTURNA		FIN DE SEMANA	
		HORAS SEMANA	HORAS SEMESTRE	HORAS SEMANA	HORAS SEMESTRE	HORAS SEMANA	HORAS SEMESTRE
Sala 1 (Salon 1-1)	16		0		0		0
Sala 2 (Salon 1-2)	15		0		0		0
Sala 3 (Salon 1-3)	15		0		41		66
Sala 4 (Salon 1-4)	18		370		0		0
Sala 5 (Salon 1-6)	15		0		0		0
TOTAL	79		370		41		66
BLOQUE II							
HORAS UTILIZADAS EN CLASES							
SALAS	EQUIPOS	DIURNO		NOCTURNA		FIN DE SEMANA	
		HORAS SEMANA	HORAS SEMESTRE	HORAS SEMANA	HORAS SEMESTRE	HORAS SEMANA	HORAS SEMESTRE
Sala 1 (Salon 1-1)	16	4	32	16	128	4	32
Sala 2 (Salon 1-2)	15	28	224	20	160	8	64
Sala 3 (Salon 1-3)	15	0	0	12	96	0	0
Sala 4 (Salon 1-4)	18	8	64	20	160	4	32
Sala 5 (Salon 1-6)	15	8	64	8	64	8	64
TOTAL	79		384		608		192
HORAS OFRECIDAS PARA PRACTICA O INTERNET							
SALAS	EQUIPOS	DIURNO		NOCTURNA		FIN DE SEMANA	
		HORAS SEMANA	HORAS SEMESTRE	HORAS SEMANA	HORAS SEMESTRE	HORAS SEMANA	HORAS SEMESTRE
Sala 1 (Salon 1-1)	16	36	288	4	32	8	64
Sala 2 (Salon 1-2)	15	12	96	0	0	4	32
Sala 3 (Salon 1-3)	15	40	320	8	64	12	96
Sala 4 (Salon 1-4)	18	32	256	0	0	8	64
Sala 5 (Salon 1-6)	15	32	256	12	96	4	32
TOTAL	79		1216		192		288
HORAS UTILIZADAS EN PRACTICA O INTERNET							
SALAS	EQUIPOS	DIURNO		NOCTURNA		FIN DE SEMANA	
		HORAS SEMANA	HORAS SEMESTRE	HORAS SEMANA	HORAS SEMESTRE	HORAS SEMANA	HORAS SEMESTRE
Sala 1 (Salon 1-1)	16		0		0		0
Sala 2 (Salon 1-2)	15		0		0		
Sala 3 (Salon 1-3)	15		0		47		109
Sala 4 (Salon 1-4)	18		489		0		0
Sala 5 (Salon 1-6)	15		0		0		0
TOTAL	79		489		47		109



TABLA 31. HORAS OFRECIDAS PARA PRÁCTICA ESTUDIANTIL O INTERNET

PERÍODO II		
Total computadores labores académicas	Alumnos matriculados en la institución Jornada Diurna	Relación Matemática
170	75	226,67
Numero de horas maquina usadas para práctica de internet Jornada Diurna	Numero de horas maquina ofrecidas para práctica de internet jornada Diurna	Relación Matemática
456	1312	34,76
Total computadores labores académicas	Alumnos matriculados en la institución Jornada Nocturna	Relación Matemática
170	570	29,82
Numero de horas maquina usadas para práctica de internet Jornada Nocturna	Numero de horas maquina ofrecidas para práctica de internet jornada Nocturna	Relación Matemática
61	384	15,89
Total computadores labores académicas	Alumnos matriculados en la institución Jornada Fin de Semana	Relación Matemática
170	418	40,67
Numero de horas maquina usadas para práctica de internet Jornada Fin de Semana	Numero de horas maquina ofrecidas para práctica de internet Jornada Fin de Semana	Relación Matemática
6	416	1,44
Total computadores labores académicas	Alumnos matriculados en la institución	Relación Matemática
170	1063	15,99
Numero de horas maquina usadas para práctica de internet	Numero de horas maquina ofrecidas para práctica de internet	Relación Matemática
523	2112	24,76

NOTA : Este informe es del primer bloque (Agosto 1 a Sept 24). Los fines de semana no hay monitor, la que habia renunció y no se ha podido conseguir otro.



TABLA 32. AULAS DE CLASE BLOQUE ACADÉMICO

CÓDIGO	N°	DESCRIPCIÓN	LARGO	ANCHO	ÁREA	No. DE PUESTOS	
						IZQUIERDO	DERECHO
1,5	1	Aula de Clase	8	8	64	4	41
2,1	1	Aula de Clase	8	8	64	3	49
2,2	1	Aula de Clase	8	8	64	8	48
2,3	1	Aula de Clase	8	8	64	0	47
2,4	1	Aula de Clase	8	8	64	3	43
2,5	1	Aula de Clase	8	8	64	3	39
2,6	1	Aula de Clase	8	8	64	3	49
3,1	1	Aula de Clase	8	8	64	2	50
3,2	1	Aula de Clase	8	8	64	3	49
3,3	1	Aula de Clase	8	8	64	0	50
3,4	1	Aula de Clase	8	8	64	3	52
3,5	1	Aula de Clase	8	8	64	2	39
3,6	1	Aula de Clase	8	8	64	0	23
TOTAL	13		104	104	832	34	579
ARCHIVO							
CÓDIGO	N°	DESCRIPCIÓN	LARGO	ANCHO	ÁREA	No. DE PUESTOS	
						IZQUIERDO	DERECHO
	1	Archivo	15	4,9	73,50	0	30
BLOQUE 3 Cafeteria							
CÓDIGO	N°	DESCRIPCIÓN	LARGO	ANCHO	ÁREA	No. DE PUESTOS	
						IZQUIERDO	DERECHO
	2	Aula de Clase	9	8	72	0	30
CEDEAGRO							
CÓDIGO	N°	DESCRIPCIÓN	LARGO	ANCHO	ÁREA	No. DE PUESTOS	
						IZQUIERDO	DERECHO
1	1	Aula de Clase	3,22	6,38	20,54		15
2	1	Aula de Clase	6,60	3,17	20,92		20
3	1	Aula de Clase	4,70	9,80	46,06		35
4	1	Aula de Clase	4,72	5,03	23,74		10
5	1	Aula de Clase	8,00	6,68	53,44		10
6	1	Aula de Clase	2,83	7,20	20,38		16
	1	Auditorio				2	48
Total	7		30,07	38,26	185	2	214
CERES EL DOVIO							
CÓDIGO	N°	DESCRIPCIÓN	LARGO	ANCHO	ÁREA	No. DE PUESTOS	
						IZQUIERDO	DERECHO
1	1	3 Salones de Sistemas	9	6	162		
2	1	3 Aulas de Clase	9	6	162		
3	1	1 aula para Diseño Gráfico	9	6	54		
4	1	1 Auditorio	18	6	108		
5	1	1 Aula de Clase	6	4,5	27		
Total	5		51	28,5	513	0	0
GRAN TOTAL	25		185,07	170,76	1.530,08	36,00	793,00



TABLA 33. PUNTOS DE RED

EDIFICIO REPUBLICANO	
DEPENDENCIA	PUNTOS DE RED
Auditorio Alférez Real	1
Auditorio Omar Rayo	2
Biblioteca	6
Comunicaciones, Bienestar	1
Contratación	3
Laboratorio Ciencias Básicas	1
Laboratorio de Inglés	26
Laboratorio Microbiología	1
Oficina Extensión	2
Procesos Técnicos	3
Rectoría	4
Registro Control Académico	8
Sala de Biblioteca Internet	1
Sala Profesores	6
Sala Servidores	7
Unidades Académicas, Articulación, Webmaster y Pasantías	2
Ventanilla Única	1
Vicerrectoría	1
TOTAL	76
BLOQUE ACADÉMICO	
DEPENDENCIA	PUNTOS DE RED
Sala N° 1	20
Sala N° 2	20
Sala N° 3	20
Sala N° 4	20
Sala N° 5	20
Sala auxiliar escalas bloque académico	1
TOTAL	101
BLOQUE ADMINISTRATIVO (LA VILLA)	
DEPENDENCIA	PUNTOS DE RED
Oficinas	43
Total puntos de red académica y administrativa	220
CENTRO DE DESARROLLO AGROPECUARIO Y AGROINDUSTRIAL - CEDEAGRO	
DEPENDENCIA	PUNTOS DE RED
CEDEAGRO	4
CENTROS REGIONALES DE EDUCACIÓN SUPERIOR – CERES - EL DOVIO	
DEPENDENCIA	PUNTOS DE RED
Oficina	2
Sala N° 1	20
Sala N° 2	20
Sala N° 3	20
TOTAL	62



TABLA 34. PUNTOS DE RED WIFI

CONECTIVIDAD Y ACCESIBILIDAD RED INALAMBRICA		
Bloque Académico Republicano		
UBICACIÓN	PUNTOS NALAMBICOS	OBSERVACIONES
Unidades Académicas, Vicerrectoria y Pasantías	30	Acceso a la red Inalámbrica solo Unidades, vicerrectoria, Pasantías y Webmaster.
Estudiantes 1, 2 y 3	300	Acceso a la red Inalámbrica para estudiantes, docentes. 100 por red Wifi.
Comunicaciones y Bienestar	30	Acceso a la red Inalámbrica solo para Comunicaciones y Bienestar.
Rectoría	30	Acceso a la red Inalámbrica solo para Docentes y Administrativos.
Sala Profesores	30	Acceso a la red Inalámbrica solo para Docentes y Administrativos.
Total	420	
Bloque Administrativo La Villa		
UBICACIÓN	PUNTOS NALAMBICOS	OBSERVACIONES
Oficina 202	50	Acceso a la red Inalámbrica solo para Docentes y Administrativos.
TOTAL	470	



TABLA 35. SALAS DE AUDIOVISUALES

UBICACIÓN	Nº	DESCRIPCIÓN	ÁREA			Nº P	EQUIPOS											
			LARGO	ANCHO	MTS²		TV	VHS	OPAC	ACET	DIAP	VIDEO P	E. SON.	PANT.	LCD	DVD	PC	GRAB.
BL	1	Auditorio Alférez Real	22,2	6,2	138	140	0	0	1	2	1	1	2	4	0	2	1	5
E	1	Auditorio Omar Rayo	15,0	9,0	135	0	0	0	0	0	0	1	2	1	0	0	0	0
BL	1	Auditorio Desiderio Martínez	30	20	600	0	0	0	0	0	0	0	0	0	0	0	0	0
BL	1	Aula de clase y sala audiovisual 2-7	8,0	8	64	0	1	1	0	0	0	1	1	1	0	0	1	0
BL	1	Aula de clase y sala audiovisual 3-7	8,0	8	64	0	1	1	0	0	0	0	1	0	1	0	1	0
S	1	Sala de Juntas La Villa	13,0	5	65	20	1	0	0	0	0	1	1	1	0	1	1	0
E	1	Sala de lectura	9,9	8,2	81	58	0	0	0	0	0	1	1	1	0	0	0	0
E	1	Sala Juntas Rectoría	10	5	50	14	2	0	0	0	0	1	0	1	0	0	2	0
C	1	Auditorio CEDEAGRO	33,0	12,0	396	100	0	0	0	0	0	0	0	0	0	0	0	0
TOTAL	9				1146	218	3	2	1	2	1	5	8	8	1	3	4	5
		Nº P= Número de puestos																
		TV= Televisores																
		VHS= Video grabadoras																
		OPAC.= Retroproyector de cuerpos opacos																
		ACET.= Proyector de acetatos																
		DIAP.= Proyector de diapositivas																
		VIDEOP.= Videoprojector																
		E. SON= Equipo de sonido																
		PANT.= Pantalla eléctrica colgante y trípodes																
		GRAB.= Grabadora																



TABLA 36. DISTRIBUCIÓN DE ÁREAS

Loc	Cod	Nº Of.	Descripción	N.Pers.	Largo	Ancho	Área
1			Bodega	0	3,4	4,9	19,7
1		0	Bodega	0	4,8	4,1	19,7
1	212	1	Secretaría General, Nomina, Pensiones.	1	5,2	3,8	19,8
1		1	Secretaría General, Personal, Copaso	0	5,2	4,1	21,3
1		1	Secretaría General	1	5,2	5,2	27
1	213	1	Secretaría General	1	4,5	4,5	20,3
1		1	Secretaría General	2	4,5	4,5	20,3
1		1	Secretaría General	1	4,5	4,5	20,3
1		0	Secretaría General	0	4,8	4,5	21,6
1	108	1	Impresos y Publicaciones	1	4,9	4,1	20,1
1	109	1	Contabilidad - Bodega	0	4,5	4,5	20,3
1	114	1	Almacén Bodega	0	12,4	5,6	69,4
1	110	1	Almacén	2	5	5	25
1	111	1	Contabilidad	3	5	5	25
1	112	1	Presupuesto y Finanzas	3	5	5	25
1	113	1	Pagaduría	1	5	3,7	18,5
1			Bodega Archivo	0	15	10	150
1			Bodega Reciclaje	0	3,4	1,1	3,7
1			Bodega y Depósito	0	30	7,5	225
1	115		Sala de Juntas	0	12,4	4,5	55,8
1	107	1	Centro de Investigación	2	7,5	4,9	36,8
1		1	Sala de Juntas Investigación y Sistema Integrado de Ge	0	5,6	4,9	27,4
1	106	1	Sistema Integrado de Gestión	1	4,9	4,5	22,1
1			Baño	0	1,7	1,4	2,38
1		1	Cafetería	1	4,9	3	14,7
1		1	Bodega Archivo	1	3,9	2,9	11,31
1		1			15	4,9	73,5
1	105	1	Planeación	2	4,9	4,5	22,1
1	104	1	Control Interno	1	4,9	4,5	22,1
1	103	1	Archivo	1	4,9	3	14,7
1	102	1	PBX	0	4,9	3	14,7
1	101	1	Servicios Administrativos	1	6,4	3	19,2
1	100		Entrada	1	10,5	9	94,5
1	201	1	Bienestar Psicologo	1	5,2	4,9	25,5
1	202	1		0	5,2	4,9	25,5
1	203	1		1	5,2	4,9	25,5
1	204	1		1	5,2	3,4	17,7
1	205	1	Mantenimiento	1	5,2	3,4	17,7
1	205	1	Oficina Fondo de Empleados FEDINTEP	1	5,2	3,4	17,7
1	208	2	Centro de Producción Audiovisual	1	9,4	6	56,4
1	207	1		0	5,2	3,4	17,7
1	209	1	Oficina de Psicólogo	1	4,5	2,8	12,6
1	210	1	Oficina de Psicólogo	1	4,5	2,8	12,6
1	208	2		0	5,2	3,3	17,2
1			Corredores	0			86,7
45	TOTAL	37		35	284,7	192,8	1536,09



TABLA 36.1 DISTRIBUCIÓN ÁREAS M2

CÓDIGO	N°	DESCRIPCION	PISOS	AREA	AREA CONSTRUIDA
Carrera 7 10-20	1	Edificio Republicano	2	1.760,48	860,00
Carrera 7 10-20	1	Auditorio Alférez Real	1	138,86	138,86
Carrera 7 10-20	1	Bloque académico de 21 aulas	3	1.872,96	681,00
Carrera 7 10-20	1	Bloque Laboratorios, Cafetería y Fotocopiadora	2	520,00	240,00
Carrera 8	1	Auditorio Desiderio Martínez	1	715,00	715,00
LA VILLA	1	Sede Administrativa en Arriendo	2	1.585,20	1.162,00
Carrera 8	6	Zonas Verdes	1	1.943,00	-
Subtotal Campus Académico				8.535,50	3.796,86
CEDEAGRO	1	Centro Desarrollo Agropecuario y Agroindustrial	1	91.509,00	2.259,00
CERES EL DOVIO	1	3 Salones de Sistemas	1	162,00	162,00
	1	3 Aulas de Clase	1	162,00	162,00
	1	1 aula para Diseño Gráfico	1	54,00	54,00
	1	1 Auditorio	1	108,00	108,00
	1	1 Aula de Clase	1	27,00	27,00
	1	1 Oficina	1	12,00	12,00
	1	2 Patios	1	256,00	-
Subtotal Campus Académico				781,00	525,00
20	Total			100.825,50	6.580,86
DISTRIBUCIÓN ÁREAS DE LOS LOTES DEL CAMPUS					
CÓDIGO	N°	DESCRIPCIÓN	ÁREA M2		
Carrera 7 10-20	1	Area del lote sede propia	6.950,30		
LA VILLA	1	Area del lote sede Administrativa	1.585,20		
Subtotal Campus Académico			8.535,50		
CEDEAGRO	1	Centro Desarrollo Agropecuario y Agroindustrial	91.509,00		
CERES EL DOVIO	1	Centro Regional de Educación Superior	781,00		
4	Área Total del Campus		100.825,50		
OBSERVACIONES:					
1. La sede Administrativa "La Villa" dos pisos con 1.585.20 M2					
2. Frente a la carrera 8a. 1.115.20 M2					
3. Por la carrera 8a. 715 M2					



5- CENTRO DE BIBLIOTECA AÑO 2016



5.1 ANÁLISIS CENTRO DE BIBLIOTECA

El Centro de Biblioteca e Información Científica del INTEP está organizado de la siguiente manera: una sala de procesos técnicos; donde se procesa el material que ingresa por compra, canje y donación; una sala de colecciones, donde reposa el material bibliográfico en sus diferentes formatos para ser consultados por los usuarios internos y externos; una sala de lectura con una capacidad aproximada de 50 usuarios donde se desarrollan actividades de lectura e investigación de los usuarios; una sala de internet para consulta y apoyo a los estudiantes para actividades académicas.

Además, se prestan los servicios de audiovisuales en cinco salas completamente equipadas con video proyector, amplificador de sonido, micrófonos de cable, solapa e inalámbrico y un auditorio múltiple con capacidad para aproximadamente 600 personas.

A continuación se relaciona las colecciones, que componen el acervo documental del Centro de Biblioteca:

- Libros en volúmenes: 9.023 y títulos 7.928
- Publicaciones periódicas: 2.972 y títulos 45
- Publicaciones electrónicas: 10
- Instituciones con convenio de canje: 30
- Base de Datos: para la consulta de material bibliográfico se utiliza el software SIABUC 9 y para el préstamo de los servicios audiovisuales GegarSoft.

Para el año 2014, la biblioteca atendió un total de 21.886 usuarios en los siguientes servicios:

- Consultas internas 6.809
- Consultas externas 6.274
- Consultas de Internet. 3.175
- Consulta de hemeroteca. 3.330
- Archivo vertical: 293
- Consultas de Videos 2.005



Tabla 37. CONSULTAS INTERNAS AÑO 2016

PROGRAMAS ACADÉMICOS	2016-1		2016-2		TOTAL AÑO	
	Consultas	%	Consultas	%	Consultas	%
T.P SISTEMAS E INFORMÁTICA	61	7	10	2	71	5
T.P PRODUCCIÓN GRÁFICA	32	4	20	4	52	4
T.P PRODUCCIÓN AGROPECUARIA	79	9	102	18	181	13
T.P PROCESOS AGROINDUSTRIALES	22	3	15	3	37	3
T.P ADMINISTRACIÓN DE EMPRESAS	105	12	20	4	125	9
T.P PROMOTORÍA AMBIENTAL	90	11	10	2	100	7
T.P CONTABILIDAD Y COSTOS	14	2	40	7	54	4
TECN. EN ADMINISTRACIÓN DE ENTORNOS WEB	11	1	0	0	11	1
TECNOLOGÍA EN EN GESTIÓN AGROINDUSTRIAL	26	3	4	1	30	2
TECNOLOGÍA EN GESTIÓN EMPRESARIAL	49	6	20	4	69	5
TECNOLOGÍA EN GESTIÓN CONTABLE	46	5	20	4	66	5
TECNOLOGÍA EN PROD. Y GESTIÓN AGRO.	31	4	90	16	121	9
CONTADURÍA PÚBLICA	23	3	50	9	73	5
ADMINISTRACIÓN AGROPECUARIA	16	2	30	5	46	3
ADMINISTRACIÓN DE EMPRESAS	90	11	20	4	110	8
DOCENTES	41	5	50	9	91	6
ADMINISTRATIVOS	10	1	20	4	30	2
EGRESADOS	27	3	20	4	47	3
USUARIOS EXTERNOS	69	8	30	5	99	7
TOTAL	842	100	571	100	1413	100

Fuente: Centro de Biblioteca

Fecha:





Tabla 38. CONSULTA EXTERNA AÑO 2016

PROGRAMAS ACADÉMICOS	2016-1		2016-2		TOTAL AÑO	
	Consultas	%	Consultas	%	Consultas	%
T.P SISTEMAS E INFORMÁTICA	69	9	5	2	74	7
T.P PRODUCCIÓN GRÁFICA	41	5	10	4	51	5
T.P PRODUCCIÓN AGROPECUARIA	103	13	62	22	165	16
T.P PROCESOS AGROINDUSTRIALES	10	1	10	4	20	2
T.P ADMINISTRACIÓN DE EMPRESAS	97	12	10	4	107	10
T.P CONTABILIDAD Y COSTOS	85	11	10	4	95	9
TECN. EN ADMINISTRACIÓN DE ENTORNOS WEB	5	1	0	0	5	0
TECNOLOGÍA EN EN GESTIÓN AGROINDUSTRIAL	5	1	15	5	20	2
TECNOLOGÍA EN GESTIÓN EMPRESARIAL	33	4	10	4	43	4
TECNOLOGÍA EN GESTIÓN CONTABLE	45	6	10	4	55	5
TECNOLOGÍA EN PROD. Y GESTIÓN AGRO.	60	8	30	11	90	8
CONTADURÍA PÚBLICA	14	2	20	7	34	3
ADMINISTRACIÓN AGROPECUARIA	19	2	10	4	29	3
ADMINISTRACIÓN DE EMPRESAS	7	1	10	4	17	2
DOCENTES	82	10	40	14	122	11
ADMINISTRATIVOS	33	4	10	4	43	4
EGRESADOS	21	3	20	7	41	4
USUARIOS EXTERNOS	52	7	0	0	52	5
TOTAL	781	100	282	100	1.063	100

Fuente: Centro de Biblioteca

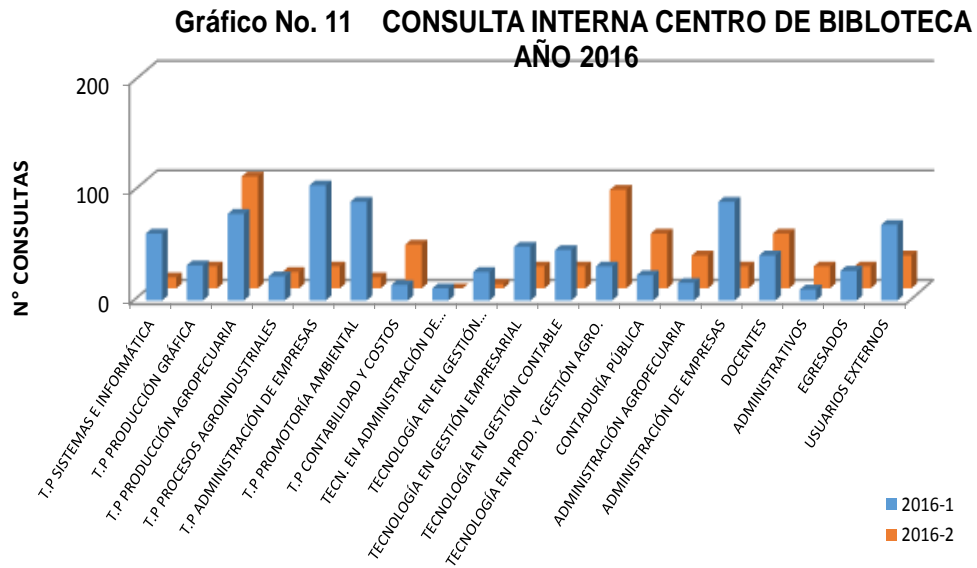
Fecha:

Fuente: Centro de Biblioteca

Fecha: Mayo de 2016



**Gráfico No. 12 CONSULTA EXTERNA CENTRO DE
BIBLOTECA AÑO 2016**





Tabla 39. CONSULTA DE INTERNET AÑO 2016

PROGRAMAS ACADÉMICOS	2016-1		2016-2		TOTAL AÑO	
	CONS.	%	CONS.	%	CONS.	%
T.P SISTEMAS E INFORMÁTICA	0	#¡DIV/0!	3	3	3	3
T.P PRODUCCIÓN GRÁFICA	0	#¡DIV/0!	5	5	5	5
T.P PRODUCCIÓN AGROPECUARIA	0	#¡DIV/0!	4	4	4	4
T.P PROCESOS AGROINDUSTRIALES	0	#¡REF!	5	5	5	5
T.P ADMINISTRACIÓN DE EMPRESAS	0	#¡DIV/0!	2	2	2	2
T.P CONTABILIDAD Y COSTOS	0	#¡DIV/0!	7	7	7	7
TECN. EN ADMINISTRACIÓN DE ENTORNOS WEB	0	#¡DIV/0!	1	1	1	1
TECNOLOGÍA EN EN GESTIÓN AGROINDUSTRIAL	0	#¡DIV/0!	6	6	6	6
TECNOLOGÍA EN GESTIÓN EMPRESARIAL	0	#¡DIV/0!	5	5	5	5
TECNOLOGÍA EN GESTIÓN CONTABLE	0	#¡DIV/0!	5	5	5	5
TECNOLOGÍA EN PROD. Y GESTIÓN AGRO.	0	#¡DIV/0!	10	10	10	10
CONTADURÍA PÚBLICA	0	#¡DIV/0!	4	4	4	4
ADMINISTRACIÓN AGROPECUARIA	0	#¡DIV/0!	15	15	15	15
ADMINISTRACIÓN DE EMPRESAS	0	#¡DIV/0!	8	8	8	8
DOCENTES	0	#¡DIV/0!	5	5	5	5
ADMINISTRATIVOS	0	#¡DIV/0!	2	2	2	2
EGRESADOS	0	#¡DIV/0!	11	11	11	11
USUARIOS EXTERNOS	0	#¡DIV/0!	0	0	0	0
TOTAL	0	#¡DIV/0!	98	100	98	100

Fuente: Centro de Biblioteca

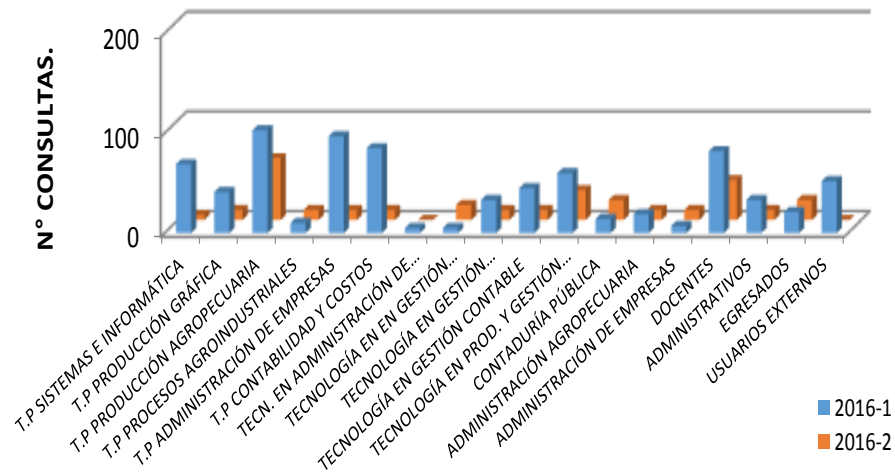
Fecha:



Gráfico No. 13 CONSULTA DE INTERNET CENTRO DE BIBLIOTECA AÑO 2016





Tabla 40. CONSULTA DE HEMEROTECA AÑO 2016

PROGRAMAS ACADÉMICOS	2016-1		2016-2		TOTAL AÑO	
	CONS.	%	CONS.	%	CONS.	%
T.P SISTEMAS E INFORMÁTICA	12	3	3	4	15	3
T.P PRODUCCIÓN GRÁFICA	16	4	5	6	21	4
T.P PRODUCCIÓN AGROPECUARIA	45	11	6	8	51	10
T.P PROCESOS AGROINDUSTRIALES	4	1	0	0	4	1
T.P ADMINISTRACIÓN DE EMPRESAS	15	4	0	0	15	3
T.P CONTABILIDAD Y COSTOS	16	4	4	5	20	4
TECN. EN ADMINISTRACIÓN DE ENTORNOS WEB	6	1	7	9	13	3
TECNOLOGÍA EN GESTIÓN AGROINDUSTRIAL	3	1	0	0	3	1
TECNOLOGÍA EN GESTIÓN EMPRESARIAL	6	1	0	0	6	1
TECNOLOGÍA EN GESTIÓN CONTABLE	9	2	3	4	12	2
TECNOLOGÍA EN PROD. Y GESTIÓN AGRO.	4	1	8	10	12	2
CONTADURÍA PÚBLICA	9	2	3	4	12	2
ADMINISTRACIÓN AGROPECUARIA	10	2	9	12	19	4
ADMINISTRACIÓN DE EMPRESAS	13	3	0	0	13	3
DOCENTES	45	11	10	13	55	11
ADMINISTRATIVOS	81	19	2	3	83	17
EGRESADOS	18	4	2	3	20	4
USUARIOS EXTERNOS	106	25	15	19	121	24
TOTAL	418	100	77	100	495	100

Fuente: Centro de Biblioteca

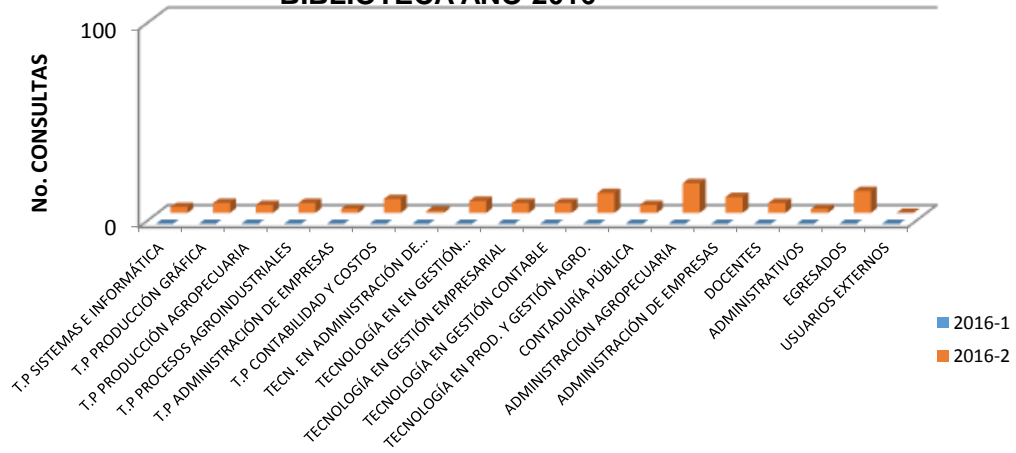
Fecha:



Gráfico No. 14 CONSULTA DE HEMEROTECA CENTRO DE BIBLIOTECA AÑO 2016





Tabla 41. CONSULTA DE ARCHIVO VERTICAL AÑO 2016

PROGRAMAS ACADÉMICOS	2016-1		2016-2		TOTAL ANUAL	
	CONS.	%	CONS.	%	CONS.	%
T.P SISTEMAS E INFORMÁTICA	37	11	0	0	37	9
T.P PRODUCCIÓN GRÁFICA	30	9	0	0	30	8
T.P PRODUCCIÓN AGROPECUARIA	30	9	0	0	30	8
T.P PROCESOS AGROINDUSTRIALES	10	3	0	0	10	3
T.P ADMINISTRACIÓN DE EMPRESAS	28	9	0	0	28	7
T.P CONTABILIDAD Y COSTOS	48	15	0	0	48	12
TECN. EN ADMINISTRACIÓN DE ENTORNOS WEB	10	3	0	0	10	3
TECNOLOGÍA EN EN GESTIÓN AGROINDUSTRIAL	0	0	0	0	0	0
TECNOLOGÍA EN GESTIÓN EMPRESARIAL	0	0	0	0	0	0
TECNOLOGÍA EN GESTIÓN CONTABLE	12	4	0	0	12	3
TECNOLOGÍA EN PROD. Y GESTIÓN AGRO.	7	2	0	0	7	2
CONTADURÍA PÚBLICA	21	6	0	0	21	5
ADMINISTRACIÓN AGROPECUARIA	9	3	0	0	9	2
ADMINISTRACIÓN DE EMPRESAS	17	5	0	0	17	4
DOCENTES	37	11	15	23	52	13
ADMINISTRATIVOS	22	7	40	61	62	16
EGRESADOS	10	3	0	0	10	3
USUARIOS EXTERNOS	0	0	11	17	11	3
TOTAL	328	100	66	100	394	100

Fuente: Centro de Biblioteca

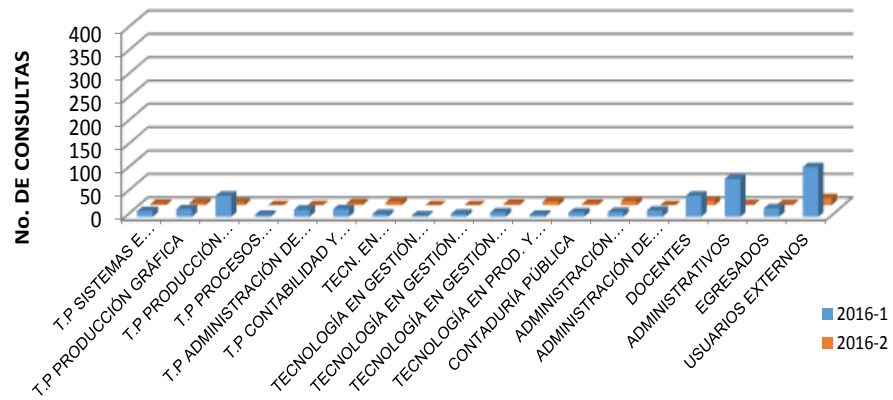
Fecha:



**Gráfico No. 15 CONSULTA DE ARCHIVO VERTICAL
CENTRO DE BIBLIOTECA AÑO 2016**





Tabla 42. CONSULTAS DE VIDEOS AÑO 2016

PROGRAMAS ACADÉMICOS	2016-1		2016-2		TOTAL AÑO	
	CONS.	%	CONS.	%	CONS.	%
T.P SISTEMAS E INFORMÁTICA	5	4	1	100	6	5
T.P PRODUCCIÓN GRÁFICA	3	3	0	0	3	2
T.P PRODUCCIÓN AGROPECUARIA	24	20	0	0	24	20
T.P PROCESOS AGROINDUSTRIALES	3	3	0	0	3	2
T.P ADMINISTRACIÓN DE EMPRESAS	12	10	0	0	12	10
T.P CONTABILIDAD Y COSTOS	5	4	0	0	5	4
TECN. EN ADMINISTRACIÓN DE ENTORNOS WEB	1	1	0	0	1	1
TECNOLOGÍA EN EN GESTIÓN AGROINDUSTRIAL	0	0	0	0	0	0
TECNOLOGÍA EN GESTIÓN EMPRESARIAL	2	2	0	0	2	2
TECNOLOGÍA EN GESTIÓN CONTABLE	1	1	0	0	1	1
TECNOLOGÍA EN PROD. Y GESTIÓN AGRO.	13	11	0	0	13	11
CONTADURÍA PÚBLICA	3	3	0	0	3	2
ADMINISTRACIÓN AGROPECUARIA	17	14	0	0	17	14
ADMINISTRACIÓN DE EMPRESAS	6	5	0	0	6	5
DOCENTES	11	9	0	0	11	9
ADMINISTRATIVOS	2	2	0	0	2	2
EGRESADOS	3	3	0	0	3	2
USUARIOS EXTERNOS	9	8	0	0	9	7
TOTAL	120	100	1	100	121	100

Fuente: Centro de Biblioteca

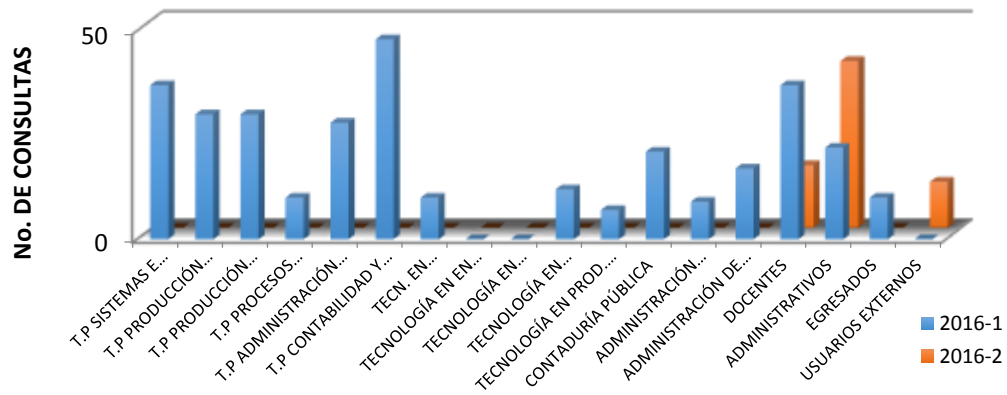
Fecha:

Gráfico No. 16 CONSULTA DE VIDEOS AÑO 2016



Tabla 43. CENTRO DE BIBLIOTECA E INFORMACIÓN CIENTÍFICA

DETALLE	NÚMERO DE VOLMENES	NÚMERO DE TÍTULOS
Libros	10.226	7.935
Publicaciones periódicas	3.209	32
Base de datos	GegarSoft y Ratom de Biblioteca	
Publicaciones electrónicas	Base de datos publicas (38) Bases de datos por suscripción (4)	
Instituciones con Convenio de Canje	8	
Referencias electrónicas	250	

Fuente: Centro de Biblioteca
Fecha: Mayo de 2014

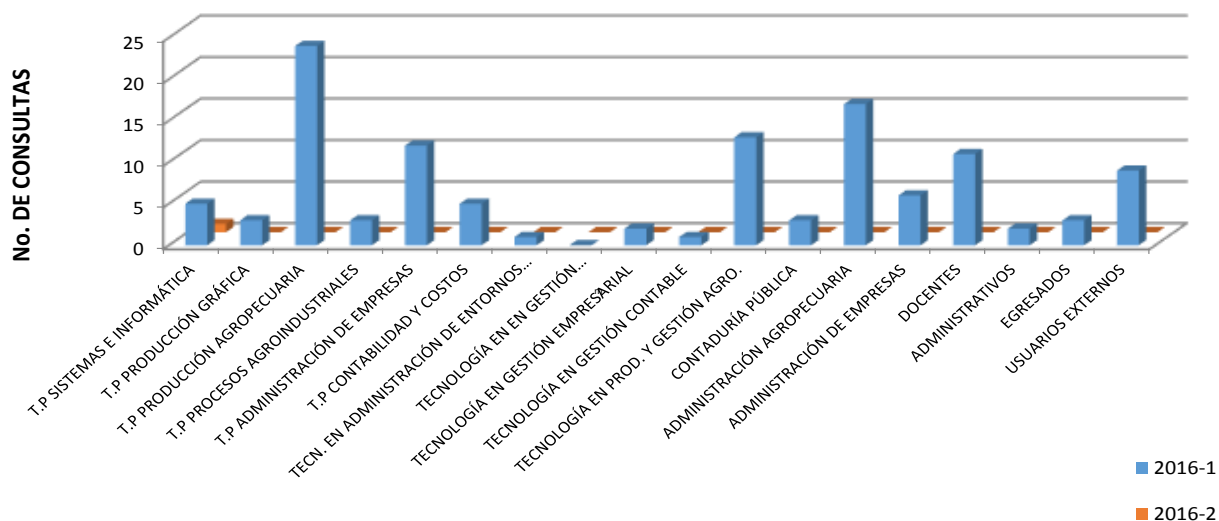

6- RECURSOS FINANCIEROS AÑO 2016



6.1 INFORME PRESUPUESTAL A DICIEMBRE 31 DE 2016

El presupuesto general del Instituto de Educación Técnica Profesional de Roldanillo Valle - INTEP para la vigencia fiscal de 2015, aprobado mediante Ordenanza 403 del 09 de diciembre de 2015, y liquidado mediante Decreto No. 1923 del 28 de diciembre de 2015 fue de \$8.191.204.390 de los cuales \$4.475.765.385 corresponden a **Gastos de Funcionamiento** financiados en un 71% con recursos de la Nación y un 29% con recursos propios; y \$3.715.439.005 corresponden a **Gastos de Inversión**, financiados en un 90% con recursos CREE, en un 5% con recursos propios y en un 5% con recursos del departamento.

Mediante Decreto No. 0973 de julio 01 de 2016, se adicionaron al presupuesto del INTEP, recursos por concepto de excedentes financieros fuente 10, para funcionamiento (indirectos) por valor de \$208.027.364, fuente 12 (Recursos CREE) para inversión (apoyo al fortalecimiento de infraestructura física, tecnológica y académica) por valor de \$5.423.248.976.65 y fuente 20 (Rentas Propias) para inversión (Apoyo al fortalecimiento de la gestión institucional del INTEP) por un valor de \$717.232.606.84, para un valor total en la adición EXCEDENTES FINANCIEROS de \$6.348.508.947,49.

Mediante Decreto No. 0973 de julio 01 de 2016, se adicionaron al presupuesto del INTEP, recursos por concepto de Interventoría al Convenio de Bilingüismo – Rentas Propias – Gastos de Funcionamiento, por valor de \$257.857.143

Mediante Decreto No. 0973 de julio 01 de 2016, se adicionaron al presupuesto del INTEP, recursos BID por concepto de Convenio MEN-INTEP por valor de \$900.000.000, con el fin de llevar a cabo la ejecución de proyectos de inversión contemplados en el marco del convenio No. 094, relacionados con el Apoyo al Fortalecimiento de la Infraestructura Física, Tecnológica y Académica del INTEP.

Mediante Decreto 0969 de julio 01 de 2016, se realizó traslado en el presupuesto del INTEP, con recursos ordinarios por valor de \$103.000.000 y recursos propios por valor de \$50.680.824, para un total traslado de \$153.680.824 con el fin de cumplir cabalmente con las obligaciones del gasto a diciembre 31 de 2016.



Mediante Decreto 1210 de septiembre 01 de 2016, se adicionaron al presupuesto del INTEP, recursos por concepto de transferencias recibidas de la Nación, por valor de \$51.379.807, para ser destinados a cubrir gastos de nómina del personal administrativo y docente de planta.

Mediante Decreto 1210 de septiembre 01 de 2016, se realizó traslado en el presupuesto del INTEP, con recursos ordinarios por valor de \$138.994.000, con el fin de atender cabalmente los gastos de nómina a diciembre 31 de 2016.

Mediante Decreto 1622 de diciembre 05 de 2016, se adicionaron al presupuesto del INTEP, recursos por concepto de transferencias recibidas de la Nación, por valor de \$51.887.498, para ser destinados a cubrir gastos de nómina del personal administrativo y docente de planta; de igual manera, mediante este mismo Decreto, se llevó a cabo Reducción Presupuestal por valor de \$1.768.925.869.

Al finalizar el año, el INTEP cerró con un presupuesto definitivo de \$14.031.911.917, donde la nación participa con un 24.85%, en Funcionamiento y un 56.08% en Inversión (Recursos CREE y BID); el Departamento participa con un 1.83% en Inversión y la institución con sus rentas propias participa con un 11.10% en funcionamiento y un 6.13% en Inversión.

TABLA 43: PRESUPUESTO GENERAL AÑO 2016

DESCRIPCION	PPTO. DEFINITIVO
	2016
Ppto. de Funcionamiento	5.044.917.197
Gastos de Personal	3.854.860.197
Gastos Generales	894.083.515
Transferencias	142.026.485
Operaciones Comerciales	153.947.000
Presupuesto de Inversión	8.986.994.720
TOTAL	14.031.911.917

Elaborado por: Jose Arcangel Gil Giraldo
Coordinador G.I.T. Financiero



6.2 PRESUPUESTO DE GASTOS

El total de presupuesto definitivo aprobado para la vigencia fiscal 2016 fue de \$14.031.911.917, de los cuales se ejecutaron \$9.718.251.745.07, es decir, un 69.26% de ejecución, distribuidos de la siguiente manera: 95.05% en Gastos de Personal, el 86.67% en Gastos Generales, el 90% en Transferencias, el 91.04% en Operaciones Comerciales y el 55.76% en Inversión. Del total del presupuesto ejecutado, los recursos propios participan con una ejecución del 22.20%, los recursos del Departamento con una ejecución del 2.37% y los recursos de la nación con una ejecución del 75.43%.

De los Gastos de Personal el 84.98% se ejecutaron con recursos Nación y el 15.02% con recursos propios, En los Gastos Generales el 88.47% se ejecutó con recursos propios y el 11.53% con recursos Nación. En transferencias el 10.70% se ejecutó con recursos propios y el 89.30% se ejecutó con recursos de la nación. En operaciones comerciales, el 37.96% se ejecutó con recursos propios y el 62.04% se ejecutó con recursos de la nación. En inversión, el 17.06% se ejecutó con recursos propios, el 4.59% con recursos del Departamento y el 78.35% con recursos CREE:

El presupuesto de inversión está compuesto por recursos propios, recursos del Departamento, y Recursos CREE; estos últimos provenientes de la nación, en aplicación al Decreto 1835 de 2013 y al Decreto 1246 de 2015. El presupuesto con recursos propios está conformado por los recursos de la vigencia por valor de \$200.000.000 de los cuales se ejecutó un 97.48%; y por los excedentes financieros en un valor de \$660.087.601, de los cuales se alcanzó una ejecución del 100% en Inversión Social en Docencia. Los Recursos del Departamento, por valor de \$200.000.000, se ejecutaron en un 86.60%; y Excedentes Financieros con esta misma fuente de financiación por valor de \$57.145.006, de los cuales se ejecutó un 100%. Los recursos CREE fueron apropiados en un valor de \$6.969.762.113, de los cuales \$1.546.513.136.35 corresponden a la vigencia y \$5.423.248.976.65 corresponden a Excedentes Financieros. Del total apropiado, se alcanzó una ejecución del 55.76%.

Teniendo en cuenta las políticas Nacionales de eficiencia y eficacia de la gestión pública la Institución está dando cumplimiento a dichas políticas. Los recursos propios han contribuido en un 25% (incluye vigencia y excedentes) en la financiación del presupuesto de funcionamiento e inversión.



6.3 RECURSOS NACION

El presupuesto inicial aprobado fue de \$3.175.765.385. Durante el año 2.016, mediante Decreto No. 0973 de julio 01 de 2016, se adicionaron al presupuesto, recursos por concepto de excedentes financieros, para funcionamiento (indirectos) por \$208.027.364; mediante Decreto 0969 de julio 01 de 2016, se realizó traslado presupuestal por valor de \$103.000.000 dentro de la misma fuente de financiación, para cubrir los faltantes de nómina del personal administrativo de planta en el marco del proceso de nivelación salarial. Mediante Decreto 010241210 de septiembre 01 de 2016, se adicionaron recursos por valor de \$ 51.379.807, para fortalecer el gasto de nómina del personal de planta en su proceso de nivelación salarial. De igual manera, mediante el mismo Decreto, se realizó traslado presupuestal por valor de 138.994.000 dentro del marco del mismo proceso de nivelación salarial. Mediante Decreto 010241622 de diciembre 05 de 2016, se realizó una adición por valor de \$51.887.498 provenientes de ajuste al Presupuesto de Gastos de Funcionamiento del Ministerio de Educación Nacional, con beneficio directo hacia las entidades territoriales, para un presupuesto definitivo a diciembre 31 de 2016 de \$3.487.060.054. De este presupuesto aprobado se ejecutaron recursos por \$3.404.534.639.32, es decir, un 97.63%.

Dentro del presupuesto con recursos de la nación, se incluyen los recursos de la vigencia por valor de \$3.279.032.690, de los cuales se ejecutó un valor de \$3.196.507.275,32, es decir, 97.48%, incluyendo dentro de éstos constitución de Cuentas por Pagar por valor de \$103.552.662; también incluye excedentes financieros por valor de \$208.027.364, de los cuales se ejecutó el 100%.

En los recursos Nación la ejecución de Gastos de Personal participaron en un 84.98%, los Gastos Generales en un 11.54%, las transferencias en un 89.29% y los Gastos de Operación en un 62.04%.

6.4 RECURSOS CREE

El presupuesto inicial aprobado para esta fuente de financiación, según Decreto 1923 de diciembre 28 de 2015, fue de \$3.315.439.005. De manera posterior, mediante Decreto No. 0973 de julio 01 de 2016, se adicionaron excedentes financieros por valor de \$5.423.248.976.65.

Mediante Decreto No. 010241622 se llevó a cabo reducción presupuestal por valor de \$1.768.925.869, para un valor total definitivo de \$6.969.762.113. Del valor apropiado se recibieron transferencias de la Nación (MEN) por valor de \$1.120.314.291, y quedo pendiente por cobrar, la suma de



\$426.198.845 según Resolución No. 15204 de Julio 25 de 2016. A diciembre 31, del total del presupuesto apropiado, se ejecutó un 55.76%, dentro de los cuales se incluyen las Cuentas por Pagar por \$620.400.

En el momento de aplicar el indicador de ejecución presupuestal, el valor apropiado y no girado, afecta dicho indicador, el debería corresponder a un 23% de ejecución aproximadamente. A pesar de lo anterior, la ejecución sigue siendo muy baja, la cual obedece a que la adición de excedentes financieros y los giros de la nación, se hicieron a partir del II periodo de 2015. Para la vigencia 2016, se dará alcance al principio presupuestal de la Unidad de Caja con el objetivo de continuar con la ejecución de estos recursos de inversión, teniendo en cuenta que ya existen una apropiación aprobada en el presupuesto para dicha vigencia orientada a la misma destinación (apoyo al fortalecimiento de infraestructura física, tecnológica y académica del INTEP)

6.5 RECURSOS BID

El presupuesto inicial aprobado para esta fuente de financiación fue de \$900.000.000, según Decreto de Adición No. 0973 de julio 01 de 2016, los cuales constituyen la Contrapartida a la ejecución del Convenio 0964 celebrado entre el Ministerio de Educación Nacional y el INTEP, para el Apoyo al Fortalecimiento de la Infraestructura Física y Tecnológica del INTEP. A diciembre 31 de 2016, se ejecutaron el 100% de los recursos, en cumplimiento de dicho Convenio.

6.6 RECURSOS PROPIOS

El presupuesto inicial aprobado mediante Decreto 1923 de diciembre 28 de 2016 fue de \$1.500.000.000 y mediante Decreto No. 0973 de julio 01 de 2016, se adicionan excedentes financieros por valor de \$717.232.606.84, cuya destinación está orientada a fortalecer el presupuesto de inversión, además de que la Ley obliga a que los excedentes financieros con rentas propias sean destinados específicamente al presupuesto de Inversión.

De igual manera, mediante el mismo decreto, fueron incorporados como adición, la suma de \$257.857.143 provenientes de Convenio de Interventoría Proyecto de Bilingüismo con el Departamento del Valle del Cauca. Mediante Decreto 0969 de julio 01 de 2016, se realizó traslado presupuestal por valor de \$50.680.824, el cual fue necesario para cubrir algunas necesidades del gasto, en relación a ajustes originados durante la vigencia. De acuerdo a lo anterior, el presupuesto total con recursos propios, incluyendo los



excedentes financieros, a diciembre 31 de 2016, fue de \$2.417.944.744, de los cuales se ejecutaron \$2.152.401.831.75, es decir, un 89.02%.

Del total apropiado, \$1.500.000.000 corresponden a Gastos de Funcionamiento, de los cuales fueron ejecutados \$1.302.516.803.27, es decir, un 86.83%; este valor incluye el valor constituido en cuentas por pagar por valor de \$5.169.237.

De igual hacen parte del presupuesto de Recursos Propios, Gastos de Inversión Vigencia por valor de \$200.000.000, de los cuales se ejecutaron \$194.966.665,33, de los cuales se ejecutaron en un 97.48%; y Gastos de Inversión con Excedentes Financieros orientados a Inversión Social en Docencia, por valor de \$660.087.601, de los cuales se ejecutaron en un 100%.

Teniendo en cuenta una ejecución más detallada con relación a la apropiación definitiva en cada clase del gasto, se logró una ejecución de los Gastos de Personal en un 83.14%, en Gastos Generales se logró una ejecución del 85.19%, en transferencias se logró una ejecución del 55.86%, en operaciones comerciales se logró una ejecución del 79.40% y en inversión se logró una ejecución del 97.48%. En relación con los excedentes financieros (Inversión), se logró una ejecución del 100%.

6.7 RECURSOS DEL DEPARTAMENTO

El presupuesto inicial aprobado fue de \$200.000.000.cuya destinación está orientada a gastos de inversión de cobertura en el CERES de la ciudad de Cali, en atención a los gastos arrendamiento y auxilio de matrícula a estudiantes. De igual manera, mediante Decreto 0973 de julio 01 de 2016, se incorporaron excedentes financieros por valor de \$57.145.006, para un total del presupuesto definitivo, por valor de \$257.145.006. Los \$200.000.000, fueron ejecutados en un 86.59% y los \$57.145.006, fueron ejecutados en un 100%.



Tabla 44. PRESUPUESTO TOTAL DE GASTOS A DICIEMBRE 31 DE 2016

PRESUPUESTO TOTAL DE GASTOS A DICIEMBRE 31 DE 2016

DESCRIPCION	PPTO. DEFINITIVO	PPTO. EJECUTADO	% EJECU.
	2016	A DICIEMBRE DE 2016	
Ppto. de Funcionamiento	5.044.917.197	4.707.051.442	93,30
Gastos de Personal	3.854.860.197	3.664.159.007	95,05
Gastos Generales	894.083.515	774.914.585	86,67
Transferencias	142.026.485	127.829.622	90,00
Operaciones Comerciales	153.947.000	140.148.228	91,04
Presupuesto de Inversión	8.986.994.720	5.011.200.302	55,76
TOTAL	14.031.911.917	9.718.251.744,00	69,26

GRAFICA 17:

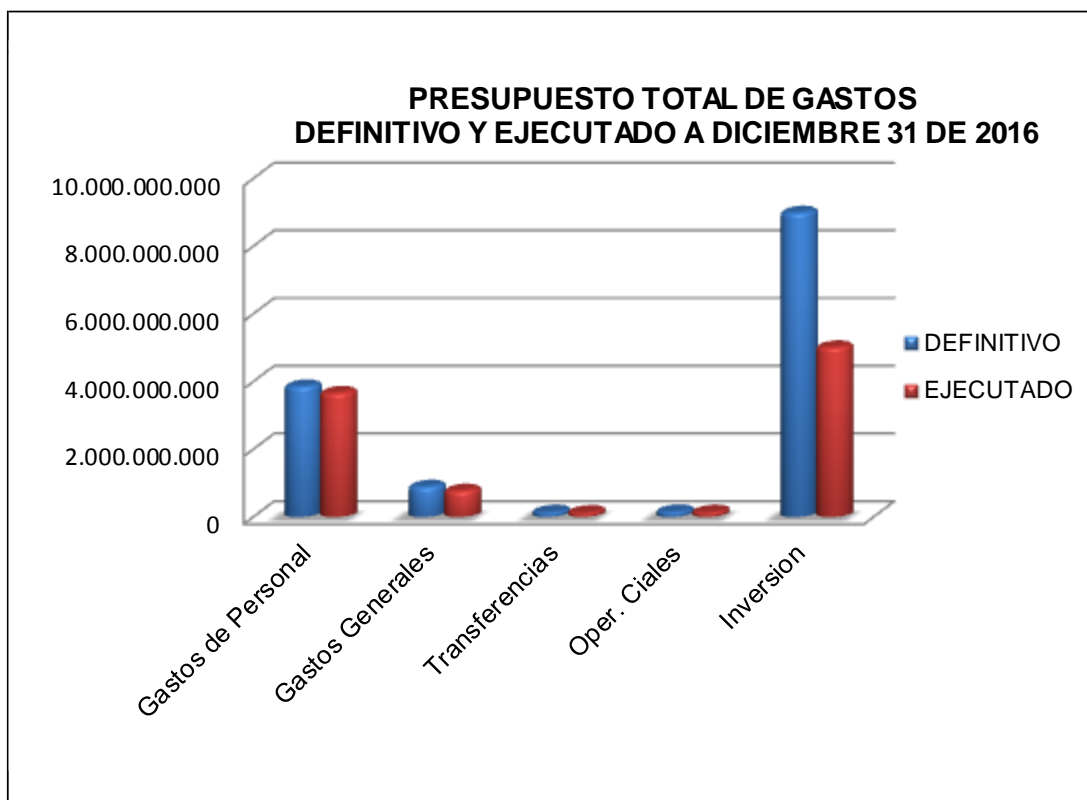



6.8 PRESUPUESTO DE INGRESOS A DICIEMBRE 31 DE 2016

El presupuesto de ingresos definitivo aprobado fue de \$14.031.911.917 de los cuales se recaudaron \$14.252.955.732.39, es decir, un 101.58%

El presupuesto de ingresos con recursos propios, fue ejecutado en un 118%; los excedentes financieros fueron ejecutados en un 100%; los recursos de la Nación destinados a Funcionamiento fueron ejecutados en un 100.4%, los recursos de la Nación relacionados con el Convenio BID 964, fueron ejecutados en un 100%, los recursos de la Nación provenientes del CREE, fueron ejecutados en un 93% y los Recursos del Departamento fueron ejecutados en un 100%,

Se resalta que en razón a la gestión de la administración, la meta de recaudo con recursos propios para la vigencia 2016 fue de \$1.757.857.143 y se recaudaron \$2.067.657.146, es decir, se superó la meta en un 18% adicional.

6.9 COMPARATIVO PRESUPUESTO DE GASTOS EJECUTADOS A DICIEMBRE 31 (2015-2016)

El presupuesto total ejecutado del 2015, comparado con la ejecución del 2016 presenta un aumento en su ejecución, pasando de un 41.79% a un 69.26%. La situación anterior obedece básicamente a la baja ejecución de los recursos CREE durante la vigencia, los cuales tienen una participación dentro del presupuesto de la institución en un 49.67%.

Los Gastos de Personal presentan una variación positiva en el 2016, pasando de una ejecución del 90.98% en el 2015, al 95.05% en el 2016. Los Gastos Generales, presentan una variación positiva muy leve, pasando del 86.59% en el 2015, al 86.67% en el 2016. Las Transferencias presentan una variación negativa pasando del 94.87% en el 2015 al 90% en el 2016; lo anterior en razón al ajuste en la disminución del pago de la Cuota de Auditaje y Contraloría, por recalcular el valor anual. Las Operaciones Comerciales presentaron variación positiva, pasando del 65.70% en el 2015, al 91.04% en el 2016. Inversión Social presenta variación positiva pasando de una ejecución del 19.48% en el 2015, al 55.76% en el 2016. Este último concepto, afecta de manera negativa indicador de ejecución de ejecución total, pues se puede observar que los demás conceptos del gasto, presentan una buena ejecución de manera independiente, por encima del 90%, a excepción de los gastos generales.



TABLA 45: COMPARATIVO PRESUPUESTO DE GASTOS 2015-2016

DESCRIPCION	2015	2016	% VARIACIÓN
			PPTO. EJECUTADO
Gastos de Personal	3.026.514.918,00	3.664.159.007	21,07
Gastos Generales	684.476.246,00	774.914.585	13,21
Transferencias	96.324.759,00	127.829.622	32,71
Operaciones Comerciales	93.805.391,00	140.148.228	49,40
Inversión	1.815.612.265,00	5.011.200.302	176,01
TOTAL	5.716.733.579,00	9.718.251.744,00	70,00

GRAFICA 18: COMPARATIVO PRESUPUESTO TOTAL

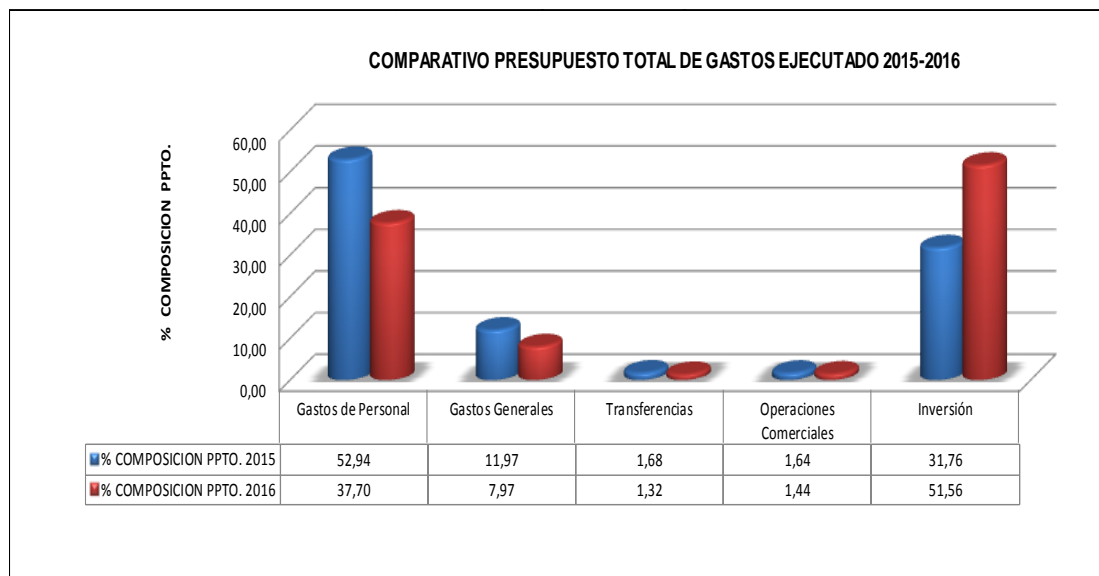



7.0 COMPARATIVO PRESUPUESTO DE INGRESOS AL 31 DE DICIEMBRE (2015-2016)

A Diciembre 31 de 2016, se logró superar la meta global de ingresos en un 101.58%, frente a una ejecución total año 2015 del 89.50%.

El recaudo de ingresos con rentas propias, es el que evidencia el incremento de un año otro, pues se pasó de una ejecución de ingresos en el 2015 de un 107%, a un 118% en el 2016. Durante los últimos tres años, se identifica como la gestión de la administración, ha contribuido a un recaudo importante, reflejado en la superación de la meta de ingresos por encima del 100%.

De igual manera se incorporaron al presupuesto de ingresos, excedentes financieros por \$660.087.601, los cuales representan una participación en el presupuesto total, en un 4.70%

Los ingresos con recursos de la nación, solo presentaron una variación de un año a otro en lo relacionado con el incremento del IPC, pasando de un presupuesto de \$3.083.267.364 a \$3.292.004.565, es decir, un 6.7% de variación. De igual manera, estos participan en los ingresos totales con un 23.12%. Así mismo, manera, se incorporaron excedentes financieros con esta fuente de financiación por valor de \$208.027.364, frente al 2015 por un valor de \$227.981.561. Los excedentes del 2016 participan en los ingresos con un 1.46%.

En cuanto a los recursos CREE, el comportamiento en su recaudo obedece a las cuotas fijadas por el MEN para cada vigencia. En el 2014, el INTEP recibió por concepto de recursos CREE la suma de \$3.315.439.006, el 2015, de un presupuesto apropiado de \$3.973.239.892, solo recibió la suma de \$2.048.009.202; y en el 2016 recibió transferencias por valor de \$1.120.314.291 frente a un presupuesto apropiado de \$1.546.513.136, presentado una diferencia de \$426.198.845. Se resalta que estas transferencias están sujetas a directrices del gobierno nacional, las cuales están ligadas al recaudo de impuestos por parte del ente central nacional. Además, se realizó incorporación de excedentes financieros por valor de \$5.423.248.977, los cuales fueron mayores a los reflejados a diciembre 31 de 2016, por valor de \$3.842.227.474. Lo anterior, en razón a que la transferencia de Recursos CREE ha sido menor para cada vigencia, y además porque se ha presentado una mayor ejecución con respecto a años anteriores.

Los ingresos con recursos del Departamento, pasaron en el 2015 de \$100.000.000 al \$200.000.000 en el 2016. Lo anterior, reflejado en la gestión de la administración actual.



TABLA 46: COMPARATIVO PRESUPUESTO DE INGRESOS 2015-2016

DESCRIPCION	RECAUDADO	RECAUDADO	% VARIACIÓN
	2015	2016	2015-2016
RECURSOS PROPIOS	1.402.636.798,37	2.067.657.145,69	47,41
Venta de Bienes y servicios	1.230.924.215,58	1.679.331.171,00	36,43
Otros ingresos	148.213.582,79	161.558.296,00	9,00
Recursos del Balance	23.499.000,00	226.767.678,69	865,01
Excedentes Financieros	5.274.348.153,00	6.348.508.948,00	20,37
RECURSOS DEPARTAMENTO	100.000.000,00	200.000.000,00	100,00
RECURSOS NACION - Funcionamiento	3.083.267.364,00	3.292.004.565,00	6,77
RECURSOS BID	-	900.000.000,00	#¡DIV/0!
RECURSOS NACION - CREE	2.048.009.202,50	1.120.314.291,00	-45,30
Rendimientos Financieros Recursos CREE	156.981.008,81	324.470.782,70	106,69
TOTAL INGRESOS	12.065.242.526,68	14.252.955.732,39	18,13