

**ANUARIO ESTADÍSTICO
INSTITUTO DE EDUCACIÓN TÉCNICA
PROFESIONAL DE
ROLDANILLO
2008**

**ELABORADO
OFICINA DE PLANEACIÓN INTEP**

ROLDANILLO, JUNIO DE 2009



PRESENTACIÓN

La oficina de Planeación presenta el anuario estadístico correspondiente al periodo de 2008. En este anuario se recoge información acerca de la población estudiantil; tal como el comportamiento del número de inscripciones, matrículas y alumnos graduados. Además de datos estadísticos del personal docente, administrativo, del centro de biblioteca, de bienestar estudiantil, del centro de audiovisuales, de la ejecución presupuestal, infraestructura y por último se analiza el comportamiento general por programas existentes.

Este documento contribuye al conocimiento, análisis, evaluación y proyección institucional y la contribución que el INTEP hace a la formación Técnica Profesional y la región.

Se agradece a todas las dependencias de la Institución por su colaboración para el suministro de la información.

Original Firmado.

ANA BEATRIZ JARAMILLO ABADIA

Coordinadora Grupo Interno de Trabajo de Planeación

POBLACIÓN ESTUDIANTIL



ANÁLISIS POBLACIÓN DE INSCRITOS Y MATRICULADOS AÑO 2008

El número total de alumnos inscritos en 2008 fue de 1238, de los cuales se matricularon 1050 en el primer semestre. El total de estudiantes matriculados en el año 2008 fue de 2564, de los cuales el 53% corresponde a mujeres y el 47% corresponde a hombres

Los programas académicos con más alumnos matriculados fueron Administración de Empresas con un 16% de participación, seguida de Sistemas e Informática con un 12%; El Ceres que tuvo más alumnos matriculados fue Ceres Barragan con un 11% de participación.

El total de alumnos matriculados en pasantías en el año fue de 320 alumnos de los cuales el 56% corresponde a mujeres y el 44% corresponde a hombres.



ANÁLISIS DE INSCRIPCIONES 2005 - 2008

Comparando el año 2005 con el año 2006 hubo un incremento en las inscripciones del 123%, este incremento esta representado en la sede principal con un 62% así: en el ciclo Técnico un crecimiento del 34%, e inicia el ciclo Tecnológico que representa el 28% en las inscripciones. En los Ceres el crecimiento fue del 61% el que más contribuyó a este aumento fue el Ceres Dovio con un 49%.

Comparando el año 2006 con el año 2007 disminuyeron las inscripciones en un 17%, esta disminución esta representada en la sede principal con un 4%, el ciclo que más incidió a esta disminución fue el Técnico con un 3%. En los Ceres la disminución fue del 13% el que más incidió a este decrecimiento fue el Ceres Dovio con un 16%.

Las inscripciones del año 2008 fueron de 1238 estudiantes equivalentes al 100% y están representados así: ciclo Técnico Sede Principal con un 56% , ciclo Tecnológico con un 6% Y ciclo Profesional con un 4%; el Ceres Dovio con un 9%, comunas 18,19 y 20 de Cali con un 5%, Ceres Barragán con un 20%.

Comparando el año 2007 con el año 2008 las inscripciones aumentaron en un 34%, este incremento esta representado en la sede principal con un 12% el ciclo que más contribuyó a este aumento fue el Técnico con un 13%. En los Ceres el crecimiento fue del 22% el que más contribuyó a este aumento fue el Ceres Sevilla con un 9%.



ANÁLISIS DE MATRICULAS DE PRIMER SEMESTRE POR PROGRAMAS 2005 – 2008

Comparando el año 2005 con el año 2006 hubo un incremento en las matriculas de primer semestre del 126%, este incremento esta representado en la sede principal con un 65% el ciclo que más contribuyó a este crecimiento fue el Técnico con un 37%. En los Ceres el crecimiento fue de 61% el que más contribuyó a este aumento fue el Ceres Dovia con un 49%.

Comparando el año 2006 con el año 2007 disminuyeron las matrículas de primer semestre en un 30%, esta disminución esta representada en la sede principal con un 13% el ciclo que más incidió a esta disminución fue el Técnico con un 8%. En los Ceres la disminución fue del 18% el que más incidió a este decrecimiento fue el Ceres Dovia con un 19%.

Las matrículas en primer semestre del año 2008 fueron de 1050 estudiantes equivalentes al 100% y están representados así: ciclo Técnico Sede Principal con un 56% , ciclo Tecnológico con un 6% Y ciclo Profesional con un 4%; el Ceres Dovia con un 9%, comunas 18,19 y 20 de Cali con un 5%, Ceres Barragán con un 20%.

Comparando el año 2007 con el año 2008 las matrículas en primer semestre aumentaron en un 59%, este incremento esta representado en la sede principal con un 22% el ciclo que más contribuyó a este aumento fue el Técnico con un 20%. En los Ceres el crecimiento fue del 37% el que más contribuyó a este aumento fue el Ceres Sevilla con un 16%



ANÁLISIS DE MATRICULAS POR PROGRAMAS 2005 – 2008

Comparando el año 2005 con el año 2006 hubo un incremento en las matriculas por programas del 70%, este incremento esta representado en la sede principal con un 38% así: en el ciclo Técnico un crecimiento del 24%, e inicia el ciclo Tecnológico que representa el 14% en las matriculas. En los Ceres el crecimiento fue de 32% el que más contribuyó a este aumento fue el Ceres Dovio con un 21%

Comparando el año 2006 con el año 2007 disminuyeron las matrículas por programas en un 7%, esta disminución esta representada en la sede principal con un 10% el ciclo que más incidió a esta disminución fue el Técnico con un 9%. En los Ceres no se presento disminución, por el contrario hubo un aumento del 3%.

El total de matriculas por programas en el año 2008 fue de 2564 estudiantes equivalentes al 100% y están representados así: En la Sede Principal, ciclo Técnico 59%, ciclo Tecnológico 3% Y ciclo Profesional 3%; el Ceres Dovio con un 9%, comunas 18,19 y 20 de Cali con un 7%, Ceres Barragán con un 11% y Ceres Sevilla 7%.

Comparando el año 2007 con el año 2008 las matriculas por programa aumentaron en un 21%, este incremento esta representado en la sede principal con un 6% el ciclo que más contribuyó a este aumento fue el Técnico con un 6%. En los Ceres el crecimiento fue del 15% el que más contribuyó a este aumento fue Ceres Sevilla con un 8%.



ANÁLISIS DE ALUMNOS MATRICULADOS EN PASANTÍA 2007 – 2008

El total de alumnos matriculados en pasantías en el año 2008 fue de 320 equivalentes al 100% y están representados así: En la Sede Principal, ciclo Técnico 66%, ciclo Tecnológico 12%; el Ceres Dovia con un 14%, comunas 18,19 y 20 de Cali con un 3%, Ceres Barragán con un 5%.

Comparando el año 2007 con el año 2008 las matriculas en pasantía aumentaron en un 7%, este incremento esta representado en la sede principal con un 6% el ciclo que más contribuyó a este aumento fue el Técnico con un 17%. En los Ceres el crecimiento fue del 2% el que más contribuyó a este aumento fue Ceres Dovia con un 2%.



ANÁLISIS DE ALUMNOS GRADUADOS POR PROGRAMAS 2005 – 2008

Comparando el año 2005 con el año 2006 hubo un incremento en los graduados de 141%, este incremento esta representado en la sede principal con un 24% así: en el ciclo Técnico un crecimiento del 11%, en el ciclo Tecnológico el 12%. En los Ceres el crecimiento fue del 117% el que más contribuyó a este aumento fue el Ceres Dovia con un 91%

Comparando el año 2006 con el año 2007 disminuyeron los graduados en un 36%, esta disminución esta representada en los Ceres con un 42% el que más incidió a este decrecimiento fue el Ceres Dovia con un 35%. La Sede Principal no presento disminución por el contrario tuvo un crecimiento del 6%.

El total de graduados en el año 2008 fue de 247 equivalentes al 100% y están representados así: En la Sede Principal, ciclo Técnico 56%, ciclo Tecnológico 21% y en Especialización 0.40%; el Ceres Dovia con un 19%, comunas 18,19 y 20 de Cali con un 4%

Comparando el año 2007 con el año 2008 graduados aumentaron en un 22%, este incremento esta representado en la sede principal con un 4% el ciclo que contribuyó a este aumento fue el Tecnológico con un 11%. En los Ceres el crecimiento fue del 18% el que más contribuyó a este aumento fue Ceres Dovia con un 18%.



ANÁLISIS DESERCIÓN 2008

La deserción para el año 2008 fue de 313 estudiantes, de los cuales 178 desertaron en el primer periodo y 135 en el segundo periodo académico.

El programa académico que obtuvo mayor deserción en el primer periodo fue Producción Gráfica con 31 estudiantes, seguida de Sistemas e Informática y Producción Agropecuaria ambas con 28 estudiantes; las causales de deserción que más contribuyeron en este primer periodo fueron: Dificultad Económica con 55 estudiantes, seguido de Desconocida con 25 estudiantes. El género que deserto más fue el masculino con 106 estudiantes.

En los Centros Regionales de Educación Superior (CERES), el que presentó mayor deserción fue Sevilla con 36 estudiantes; la causal que más contribuyó fue Dificultad Económica con 28 estudiantes.

Para el segundo periodo académico el programa que obtuvo mayor deserción fue sistemas e Informática Sede principal con 28 estudiantes, seguida de Contabilidad y Costos con 20 estudiantes; las causales que más contribuyeron fueron: Otros con 44 estudiantes, seguido de Desconocida con 34 estudiantes. El género que deserto más fue el masculino con 72 estudiantes.

En los Centros Regionales de Educación Superior (CERES), el que presentó mayor deserción fue Barragán con 15 estudiantes; la causal que más contribuyó fue Dificultad Económica con 7 estudiantes.



ANÁLISIS DE DESERCIÓN 2005 – 2008

Comparando el año 2005 con el año 2006 hubo un incremento en la deserción del 83%, este incremento esta representado en la sede principal con un 34% así: en el ciclo técnico un crecimiento del 30%, en el ciclo tecnológico el 4%. En los Ceres el crecimiento fue del 49% el que más incidió a este aumento fue el Ceres Dovia con un 40%.

Comparando el año 2006 con el 2007 la deserción mostró un comportamiento positivo para la institución con una disminución del 24%, esta disminución esta representada en la sede principal con un 8%, el ciclo que contribuyó a esta disminución fue el técnico con el 8%. En los Ceres la disminución fue del 16% el que más contribuyó fue el Dovia con un 14%.

El total de deserción en el año 2008 fue de 313 estudiantes equivalentes al 100% y esta representado así: en la sede principal, ciclo técnico con un 64%, ciclo tecnológico con 1%; el Ceres Dovia con un 6%, comunas 18,19 y 20 de Cali con un 5%, Barragán con un 8% y Sevilla con un 16%.

Comparando el año 2007 con el 2008 la deserción tuvo un comportamiento positivo para la Institución con una disminución del 5%, esta disminución esta representada en la sede principal con un 19%, el ciclo que más contribuyó fue el Técnico con un 17%, caso contrario ocurrió en los Ceres que presentaron un aumento en la deserción del 14%; el Ceres que incidió a este incremento fue Sevilla con un 15%.



Instituto de Educación Técnica Profesional de Roldanillo, Valle - INTEP
POBLACIÓN ESTUDIANTIL

TABLA 1. INSCRIPCIONES DE PREGRADO DE ESTUDIANTES POR PROGRAMA 2008

PERIODOS PROGRAMAS	2008-1					2008-2					TOTAL AÑO							
	FEM	%	MAS	%	TOTAL	FEM	%	MAS	%	TOTAL	FEM	%	MAS	%	TOTAL	MED	%	
SEDE PRINCIPAL																		
CICLO TÉCNICO PROFESIONAL																		
SISTEMAS E INFORMÁTICA	15	38	24	62	39	39	42	53	58	92	54	41	77	59	131	66	11	
PRODUCCIÓN AGROPECUARIA	15	33	30	67	45	8	18	37	82	45	23	26	67	74	90	45	7	
PROCESOS AGROINDUSTRIALES	0	0	1	100	1	18	50	18	50	36	18	49	19	51	37	19	3	
ADMINISTRACIÓN DE EMPRESAS	28	74	10	26	38	135	54	113	46	248	163	57	123	43	286	143	23	
SECRETARIADO EJECUTIVO SISTEMATIZADO	8	100	0	0	8	8	100	0	0	8	16	100	0	0	16	8	1	
PRODUCCIÓN GRÁFICA	11	69	5	31	16	15	48	16	52	31	26	55	21	45	47	24	4	
CONTABILIDAD Y COSTOS	28	74	10	26	38	34	64	19	36	53	62	68	29	32	91	46	7	
TOTAL CICLO TÉCNICO	105	57	80	43	185	257	50	256	50	513	362	52	336	48	698	349	56	
CICLO TECNOLÓGICO																		
TECNOLOGÍA EN GESTIÓN CONTABLE	16	89	2	11	18	30	73	11	27	41	46	78	13	22	59	30	5	
TECNOLOGÍA EN GESTIÓN AGROPECUARIA	0	0	1	100	1	4	33	8	67	12	4	31	9	69	13	7	1	
TECNOLOGÍA EN ENTORNO WEB	0	0	1	100	1	2	67	1	33	3	2	50	2	50	4	2	0	
TOTAL CICLO TECNOLÓGICO	16	80	4	20	20	36	64	20	36	56	52	68	24	32	76	38	6	
CICLO PROFESIONAL																		
CONTADURÍA PÚBLICA	28	90	3	10	31	13	68	6	32	19	41	82	9	18	50	25	4	
TOTAL CICLO PROFESIONAL	28	90	3	10	31	13	68	6	32	19	41	82	9	18	50	25	4	
TOTAL SEDE PRINCIPAL	149	63	87	37	236	306	52	282	48	588	455	55	369	45	824	412	67	
CERES																		
CERES DOVIO																		
PRODUCCIÓN AGROPECUARIA	1	100	0	0	1	0	0	1	100	1	1	50	1	50	2	1	0	
CONTABILIDAD Y COSTOS	0	0	0	0	0	1	100	0	0	1	1	100	0	0	1	1	0	
SISTEMAS E INFORMÁTICA	0	0	0	0	0	22	47	25	53	47	22	47	25	53	47	24	4	
PRODUCCIÓN AGRÍCOLA	0	0	0	0	0	31	49	32	51	63	31	49	32	51	63	32	5	
TOTAL CERES DOVIO	1	100	0	0	1	54	48	58	52	112	55	49	58	51	113	57	9	
COMUNAS 18,19,20 CALI																		
SISTEMAS E INFORMÁTICA	0	0	0	0	0	12	44	15	56	27	12	44	15	56	27	14	2	
CONTABILIDAD Y COSTOS	23	70	10	30	33	0	0	0	0	0	23	70	10	30	33	17	3	
TOTAL CERES CALI	23	70	10	30	33	12	44	15	56	27	35	58	25	42	60	14	5	
CERES BARRAGAN																		
SISTEMAS E INFORMÁTICA	37	48	40	52	77	0	0	0	0	0	37	48	40	52	77	39	6	
CONTABILIDAD Y COSTOS	21	84	4	16	25	1	100	0	0	1	22	85	4	15	26	13	2	
PRODUCCIÓN AGROPECUARIA	10	31	22	69	32	0	0	0	0	0	10	31	22	69	32	16	3	
TOTAL CERES BARRAGAN	68	51	66	49	134	1	100	0	0	1	69	51	66	49	135	68	11	
CERES SEVILLA																		
SISTEMAS E INFORMÁTICA	37	44	47	56	84	11	50	11	50	22	48	0	58	0	106	53	9	
TOTAL CERES SEVILLA	37	0	47	0	84	11	0	11	0	22	48	0	58	0	106	53	9	
TOTAL CERES	129	51	123	49	252	78	48	84	52	162	207	50	207	50	414	191	33	
TOTAL INTEP	278	57	210	43	488	384	51	366	49	750	662	53	576	47	1238	603	100	

Fuente: Oficina de Registro y Control Académico

Elaborado: Oficina de Planeación

Fecha: 09 de Marzo de 2009



TABLA 2. RESUMEN INSCRIPCIONES DE PRE GRADO POR PROGRAMAS 2008

PROGRAMAS ACADÉMICOS	PERIODOS ACADÉMICOS		TOTAL AÑO	PROMEDIO AÑO	%	% Incremento
	2008-1	2008-2				
SEDE PRINCIPAL						
CICLO TÉCNICO PROFESIONAL						
SISTEMAS E INFORMÁTICA	39	92	131	66	11	40
PRODUCCIÓN AGROPECUARIA	45	45	90	45	7	0
PROCESOS AGROINDUSTRIALES	1	36	37	19	3	95
ADMINISTRACIÓN DE EMPRESAS	38	248	286	143	23	73
SECRETARIADO EJECUTIVO Y SISTEMATIZADO	8	8	16	8	1	0
PRODUCCIÓN GRÁFICA	16	31	47	24	4	32
CONTABILIDAD Y COSTOS	38	53	91	46	7	16
TOTAL CICLO TÉCNICO	185	513	698	349	56	47
CICLO TECNOLÓGICO						
TECNOLOGÍA EN GESTIÓN CONTABLE	18	41	59	30	5	39
TECNOLOGÍA EN GESTIÓN AGROPECUARIA	1	12	13	7	1	85
TECNOLOGÍA EN ENTORNO WEB	1	3	4	2	0	50
TOTAL CICLO TECNOLÓGICO	20	56	76	38	6	47
CICLO PROFESIONAL						
CONTADURÍA PÚBLICA	31	19	50	25	4	-24
TOTAL CICLO PROFESIONAL	31	19	50	25	4	-24
TOTAL SEDE PRINCIPAL	236	588	824	412	67	43
CERES						
CERES DOVIO						
PRODUCCIÓN AGROPECUARIA	1	1	2	1	0	0
CONTABILIDAD Y COSTOS	0	1	1	1	0	100
SISTEMAS E INFORMÁTICA	0	47	47	24	4	100
PRODUCCIÓN AGRÍCOLA	0	63	63	32	5	100
TOTAL CERES DOVIO	1	112	113	57	9	98
COMUNAS 18,19,20 CALI						
SISTEMAS E INFORMÁTICAS	0	27	27	14	2	100
CONTABILIDAD Y COSTOS	33	0	33	17	3	-100
TOTAL CERES CALI	33	27	60	30	2	-10
CERES BARRAGAN						
SISTEMAS E INFORMÁTICA (Barragan)	77	0	77	39	6	-100
CONTABILIDAD Y COSTOS (Barragan)	25	1	26	13	2	-92
PRODUCCIÓN AGROPECUARIA (Barragan)	32	0	32	16	3	-100
TOTAL CERES BARRAGAN	134	1	135	68	11	-99
CERES SEVILLA						
SISTEMAS E INFORMÁTICA (Sevilla)	84	22	106	53	9	-58
TOTAL CERES SEVILLA	84	22	106	53	9	-58
TOTAL CERES	252	162	414	207	31	-22
TOTAL INTEP	488	750	1238	619	97	21

Fuente: Oficina de Registro y Control Académico

Elaborado: Oficina de Planeación

Fecha: 09 de Marzo de 2009



**Gráfico No. 1 INSCRIPCIONES DE PREGRADO DE ESTUDIANTES
Ciclo Técnico Profesional - Sede Principal**

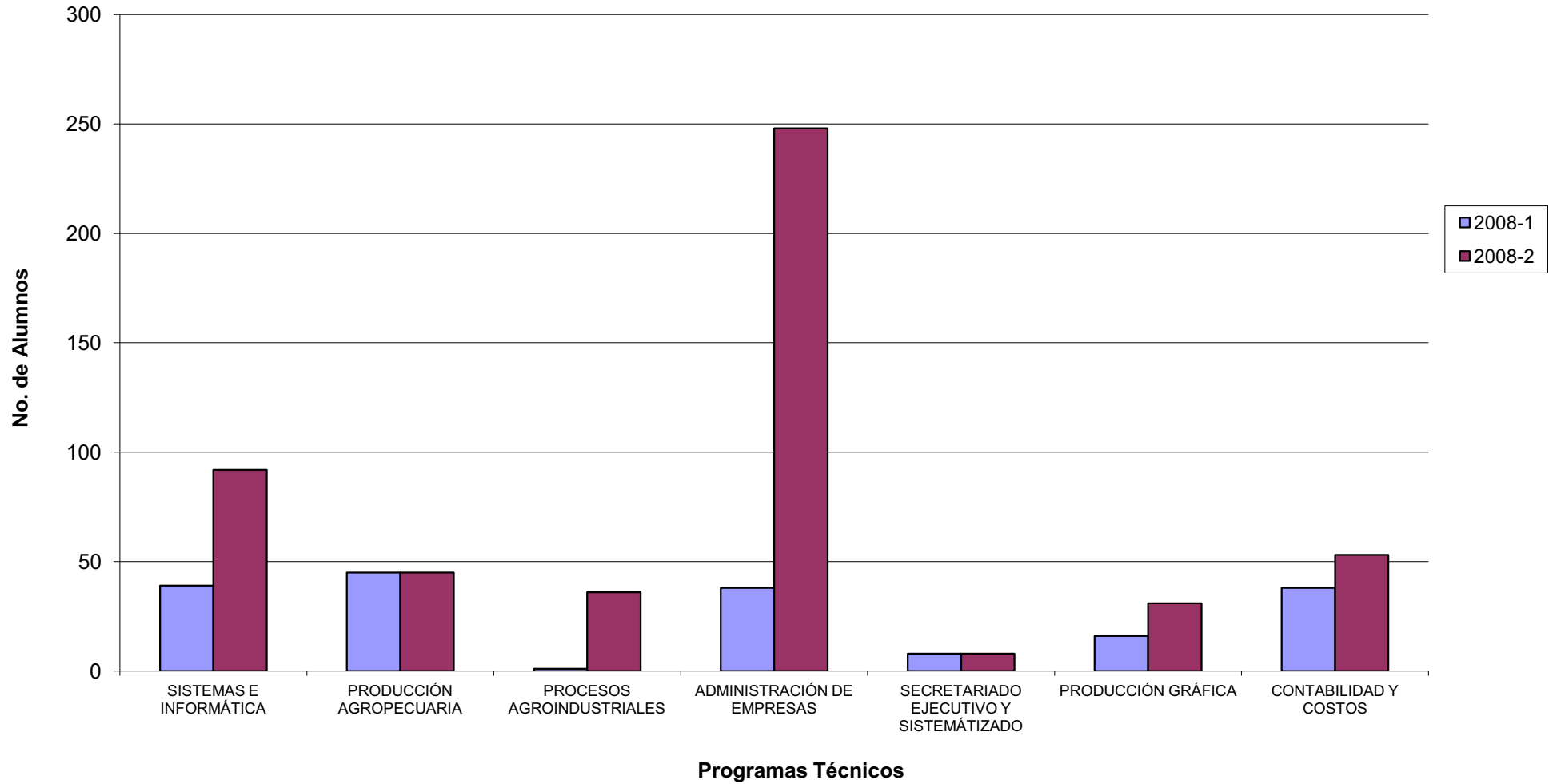



**Gráfico No. 1.1 INSCRIPCIONES DE PREGRADO DE ESTUDIANTES
Ciclo Tecnológico y Profesional - Sede Principal**

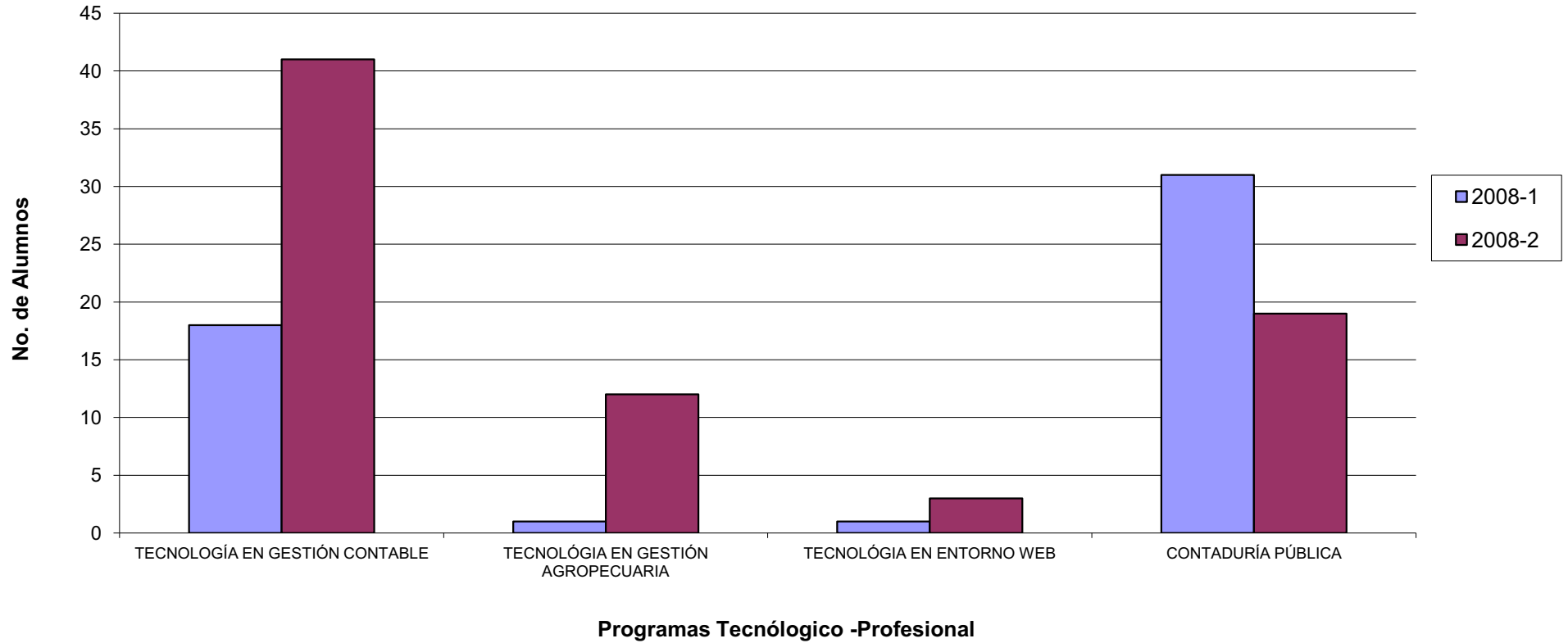



**Gráfico No. 2 INSCRIPCIONES DE PREGRADO DE ESTUDIANTES
Ciclo Técnico Ceres - Dovia**

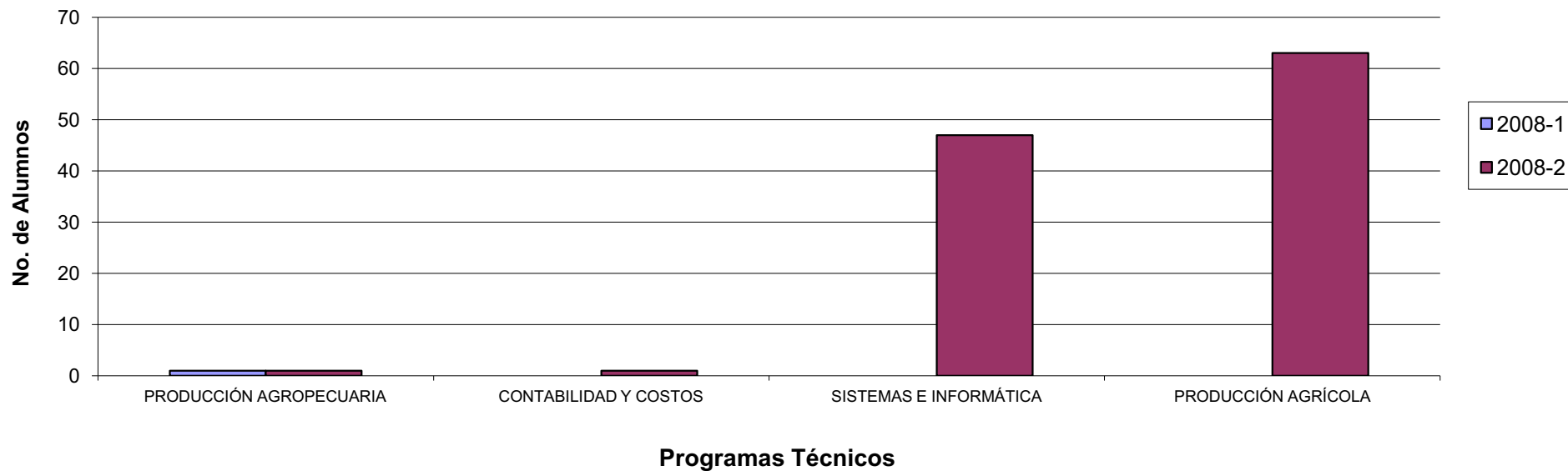



**Gráfico No. 3 INSCRIPCIONES DE PREGRADO DE ESTUDIANTES
Ciclo Técnico Ceres - Cali**

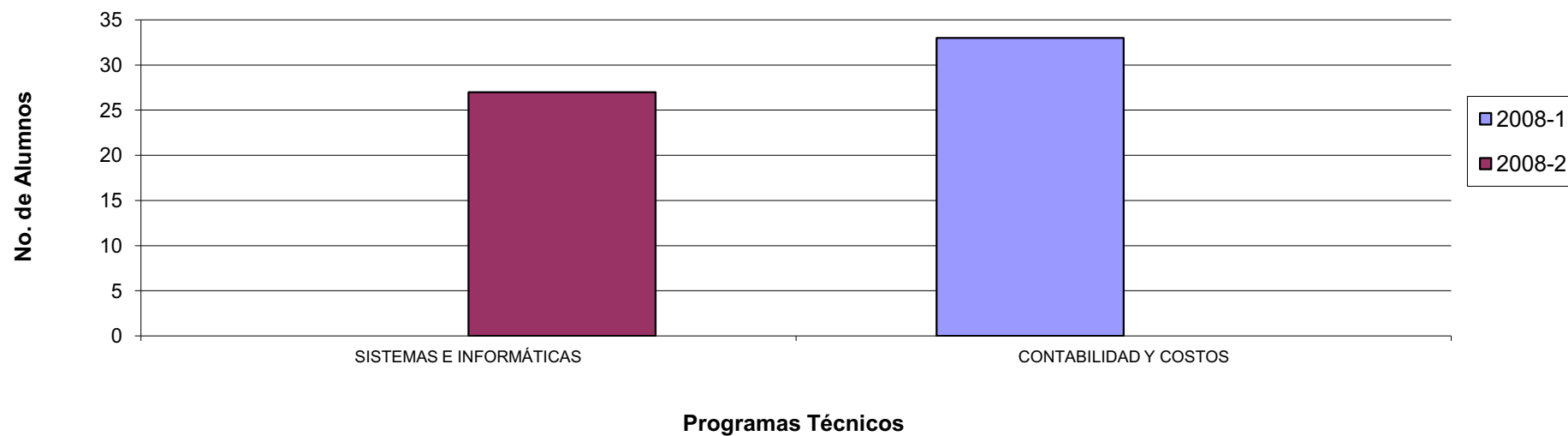



**Gráfico No. 4 INSCRIPCIONES DE PREGRADO DE ESTUDIANTES
Ciclo Técnico Ceres - Barragan - Sevilla**





TABLA 2.1 EVOLUCIÓN DE INSCRIPCIONES DE PRE GRADO POR PROGRAMAS 2005 - 2008

PROGRAMAS ACADÉMICOS	TOTAL AÑO 2005	TOTAL AÑO 2006	TOTAL AÑO 2007	TOTAL AÑO 2008
SEDE PRINCIPAL				
CICLO TÉCNICO PROFESIONAL				
SISTEMAS E INFORMÁTICA	93	129	151	131
PRODUCCIÓN AGROPECUARIA	81	131	103	90
PROCESOS AGROINDUSTRIALES	57	50	42	37
ADMINISTRACIÓN DE EMPRESAS	42	78	71	286
SECRETARIADO EJECUTIVO Y SISTEMATIZADO	57	59	47	16
MERCADEO Y VENTAS	0	27	7	0
PRODUCCIÓN GRÁFICA	37	64	75	47
CONTABILIDAD Y COSTOS	79	76	82	91
TOTAL CICLO TÉCNICO	446	614	578	698
CICLO TECNOLÓGICO				
TECNOLOGÍA EN GESTIÓN EMPRESARIAL	0	0	16	0
TECNOLOGÍA EN GESTIÓN EJECUTIVA	0	9	23	0
TECNOLOGÍA EN GESTIÓN CONTABLE	0	51	40	59
TECNOLOGÍA EN GESTIÓN AGROPECUARIA	0	53	28	13
TECNOLOGÍA EN ENTORNO WEB	0	30	31	4
TOTAL CICLO TECNOLÓGICO	0	143	138	76
CICLO PROFESIONAL				
CONTADURÍA PÚBLICA	0	0	0	50
TOTAL CICLO PROFESIONAL	0	0	0	50
TOTAL SEDE PRINCIPAL	446	757	716	824
CERES				
CERES DOVIO				
PRODUCCIÓN AGROPECUARIA (Dovio)	0	49	8	2
SECRETARIADO EJECUTIVO Y SISTEMATIZADO (Dovio)	0	63	1	0
CONTABILIDAD Y COSTOS (Dovio)	0	37	2	1
SISTEMAS E INFORMÁTICA (Dovio)	0	89	51	47
TECNOLOGÍA EN GESTIÓN CONTABLE (Dovio)	0	9	0	0
PRODUCCIÓN AGRÍCOLA (Dovio)	0	0	0	63
TOTAL CERES DOVIO	0	247	62	113
COMUNAS 18,19,20 CALI				
SISTEMAS E INFORMÁTICAS (Cali)	31	92	35	27
CONTABILIDAD Y COSTOS (Cali)	0	0	0	33
TOTAL CERES CALI	31	92	35	60
CERES BARRAGAN				
SISTEMAS E INFORMÁTICA (Barragan)	0	0	47	77
CONTABILIDAD Y COSTOS (Barragan)	0	0	9	26
PRODUCCIÓN AGROPECUARIA (Barragan)	23	19	36	32
TOTAL CERES BARRAGAN	23	19	92	135
CERES SEVILLA				
SISTEMAS E INFORMÁTICA (Sevilla)	0	0	22	106
TOTAL CERES SEVILLA	0	0	22	106
TOTAL CERES	54	358	211	414
TOTAL INTEP	500	1115	927	1238

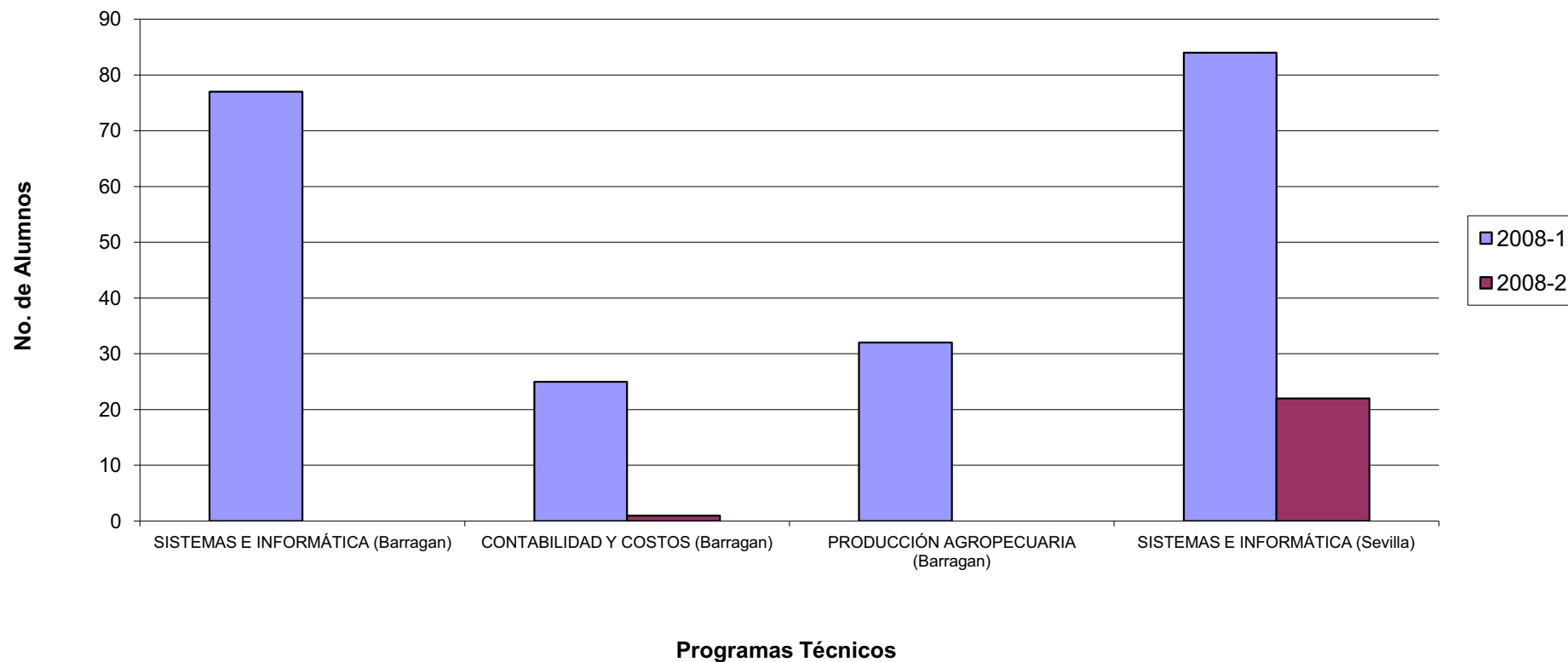

Instituto de Educación Técnica Profesional de Roldanillo, Valle - INTEP
POBLACIÓN ESTUDIANTIL

Gráfico No. 5 EVOLUCIÓN INSCRIPCIONES PRE GRADO POR PROGRAMAS 2005- 2008
Ciclo técnico Sede Principal

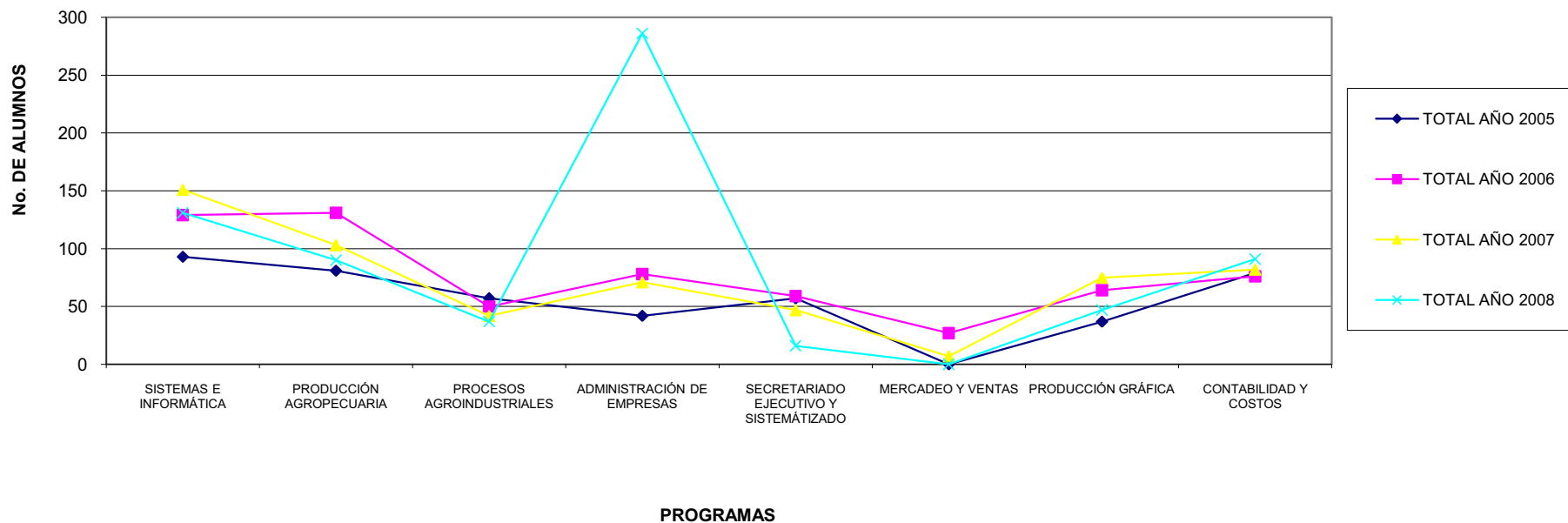



Instituto de Educación Técnica Profesional de Roldanillo, Valle - INTEP
POBLACIÓN ESTUDIANTIL

Gráfico No. 5.1 EVOLUCIÓN INSCRIPCIONES DE PREGRADO POR PROGRAMAS 2005-2008
Ciclo Tecnológico y Profesional Sede Principal

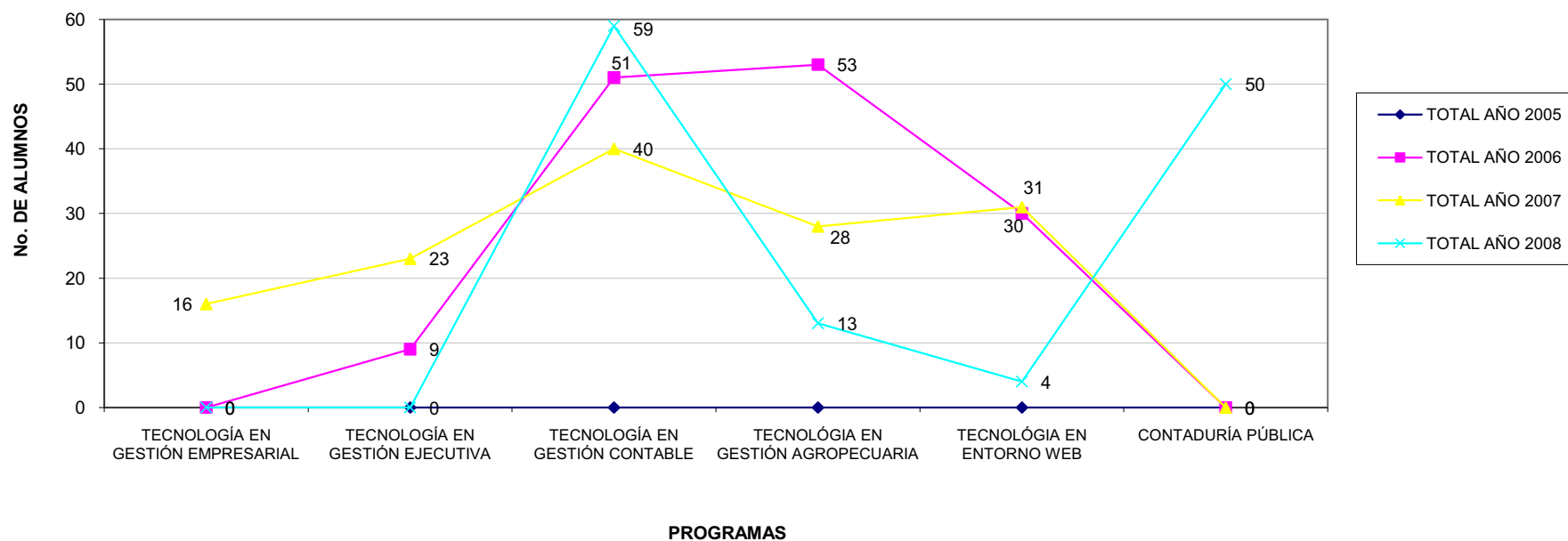



Instituto de Educación Técnica Profesional de Roldanillo, Valle - INTEP
POBLACIÓN ESTUDIANTIL

Gráfico No. 5.2 EVOLUCIÓN INSCRIPCIONES DE PREGRADO POR PROGRAMAS 2005-2008
Ceres Dovio - Cali - Barragan - Sevilla

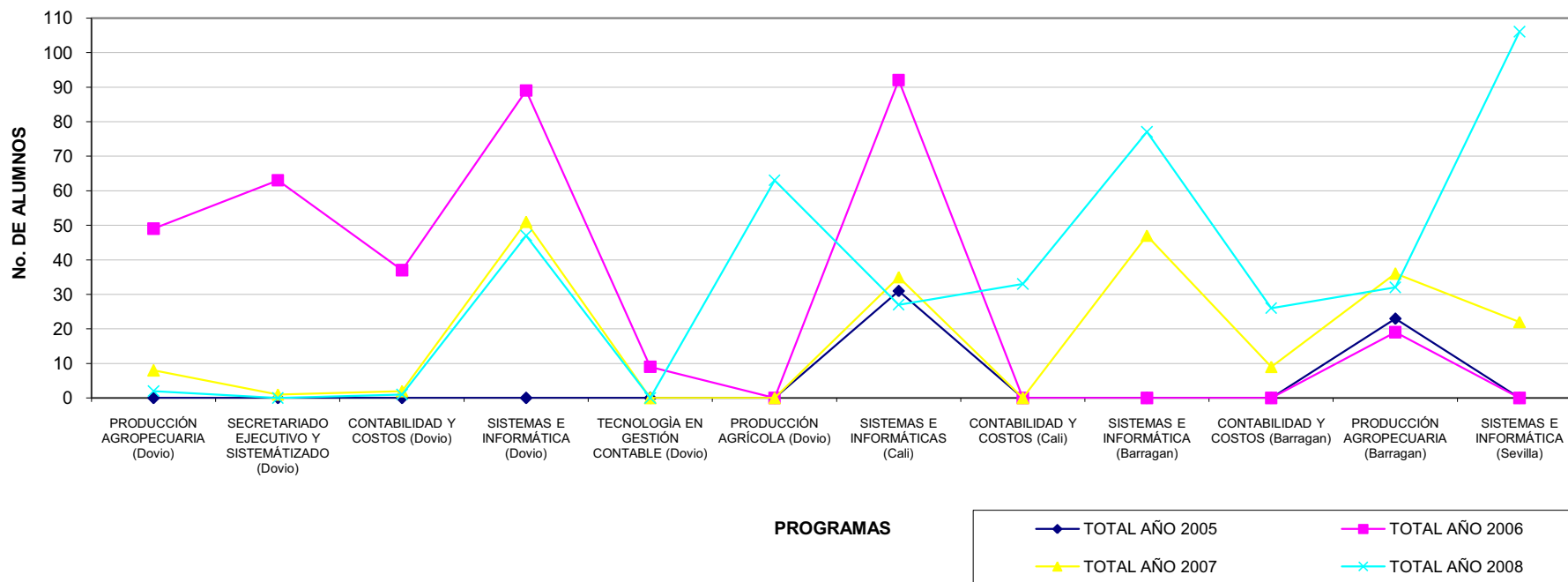



Instituto de Educación Técnica Profesional de Roldanillo, Valle - INTEP
POBLACIÓN ESTUDIANTIL

TABLA 3. MATRÍCULADOS EN PRIMER SEMESTRE POR PROGRAMA 2008

PERIODOS PROGRAMAS	2008-1					2008-2					TOTAL AÑO							
	FEM	%	MAS	%	TOTAL	FEM	%	MAS	%	TOTAL	FEM	%	MAS	%	TOTAL	MED	%	
SEDE PRINCIPAL																		
CICLO TÉCNICO PROFESIONAL																		
SISTEMAS E INFORMÁTICA	12	32	25	68	37	35	43	47	57	82	47	39	72	61	119	60	11	
PRODUCCIÓN AGROPECUARIA	13	35	24	65	37	5	14	32	86	37	18	24	56	76	74	37	7	
PROCESOS AGROINDUSTRIALES	0	0	0	0	0	9	41	13	59	22	9	41	13	59	22	11	2	
ADMINISTRACIÓN DE EMPRESAS	24	73	9	27	33	126	54	108	46	234	150	56	117	44	267	134	25	
PRODUCCIÓN GRÁFICA	0	0	0	0	0	12	48	13	52	25	12	48	13	52	25	13	2	
CONTABILIDAD Y COSTOS	24	73	9	27	33	32	68	15	32	47	56	70	24	30	80	40	8	
TOTAL CICLO TÉCNICO	73	52	67	48	140	219	49	228	51	447	292	50	295	50	587	294	56	
CICLO TECNOLÓGICO																		
TECNOLOGÍA EN GESTIÓN CONTABLE	0	0	1	100	1	30	79	8	21	38	30	77	9	23	39	20	4	
TOTAL CICLO TECNOLÓGICO	0	0	1	100	1	30	0	8	0	38	30	77	9	23	39	20	4	
CICLO PROFESIONAL																		
CONTADURÍA PÚBLICA	27	90	3	10	30	13	72	5	28	18	40	83	8	17	48	24	5	
TOTAL CICLO PROFESIONAL	27	90	3	10	30	13	72	5	28	18	40	83	8	17	48	24	5	
TOTAL SEDE PRINCIPAL	100	58	71	42	171	262	52	241	48	503	362	54	312	46	674	337	64	
CERES																		
CERES DOVIO																		
SISTEMAS E INFORMÁTICA	0	0	0	0	0	19	45	23	55	42	19	45	23	55	42	21	4	
PRODUCCIÓN AGRÍCOLA	0	0	0	0	0	31	49	32	51	63	31	49	32	51	63	32	6	
TOTAL CERES DOVIO	0	0	0	0	0	50	48	55	52	105	50	48	55	52	105	53	10	
COMUNAS 18,19,20 CALI																		
CONTABILIDAD Y COSTOS	23	72	9	28	32	0	0	0	0	0	23	72	9	28	32	16	3	
SISTEMAS E INFORMÁTICA	0	0	0	0	0	10	42	14	58	24	10	42	14	58	24	12	2	
TOTAL CERES CALI	23	72	9	28	32	10	42	14	58	24	33	59	23	41	56	28	5	
CERES BARRAGAN																		
SISTEMAS E INFORMÁTICA (Barragan)	24	40	36	60	60	0	0	0	0	0	24	40	36	60	60	30	6	
CONTABILIDAD Y COSTOS (Barragan)	20	83	4	17	24	0	0	0	0	0	20	83	4	17	24	12	2	
PRODUCCIÓN AGROPECUARIA	8	30	19	70	27	0	0	0	0	0	8	30	19	70	27	14	3	
TOTAL CERES BARRAGAN	52	47	59	53	111	0	0	0	0	0	52	47	59	53	111	56	11	
CERES SEVILLA																		
SISTEMAS E INFORMÁTICA (Sevilla)	37	45	46	55	83	10	48	11	52	21	47	45	57	55	104	52	10	
TOTAL CERES SEVILLA	37	45	46	55	83	10	48	11	52	21	47	45	57	55	104	52	10	
TOTAL CERES	112	50	114	50	226	70	47	80	53	150	182	48	194	52	376	188	36	
TOTAL INTEP	212	53	185	47	397	332	51	321	49	653	544	52	506	48	1050	525	100	

Fuente: Oficina de Registro y Control Académico

Elaborado: Oficina de Planeación

Fecha: 09 de Marzo de 2009



**Gráfico No. 6 TOTAL ALUMNOS MATRÍCULADOS EN PRIMER SEMESTRE
Ciclo Técnico Profesional - Sede Principal**

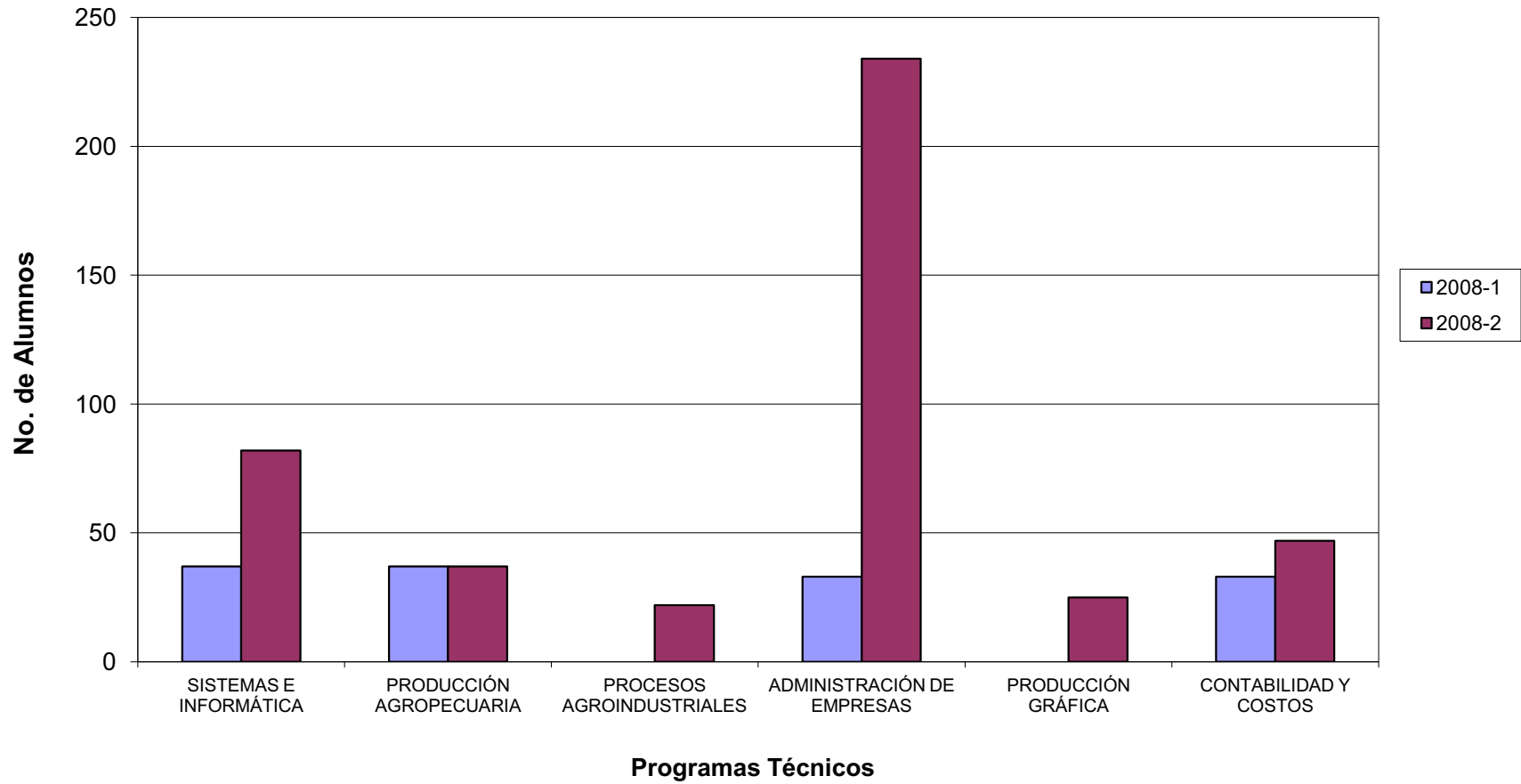



**Gráfico No. 6.1 TOTAL ALUMNOS MATRICULADOS EN PRIMER SEMESTRE
Ciclo Tecnológico- Profesional - Sede Principal**

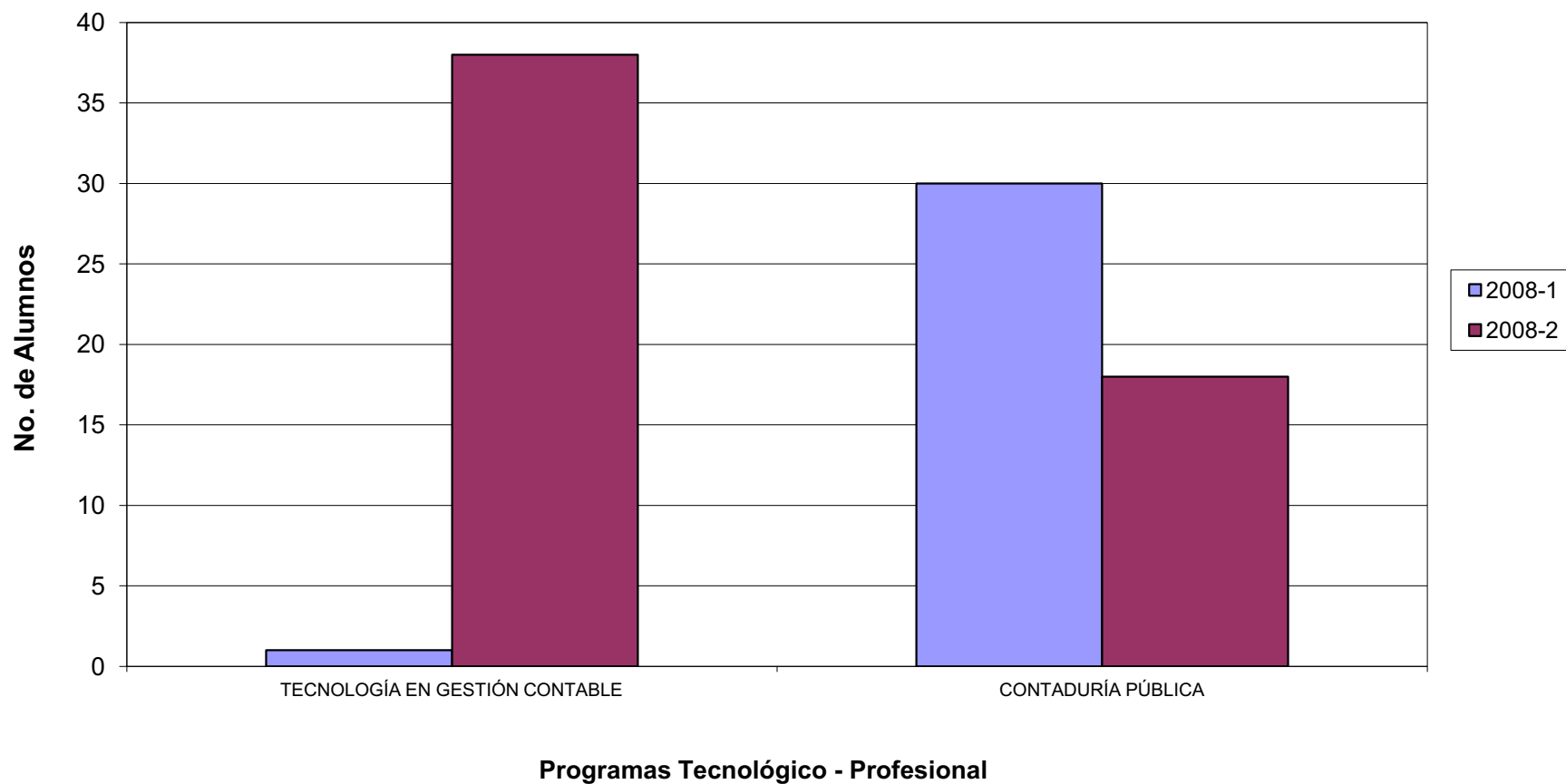



**Gráfico No. 7 TOTAL ALUMNOS MATRÍCULADOS EN PRIMER SEMESTRE
Ciclo Técnico - Ceres Dovia - Cali**

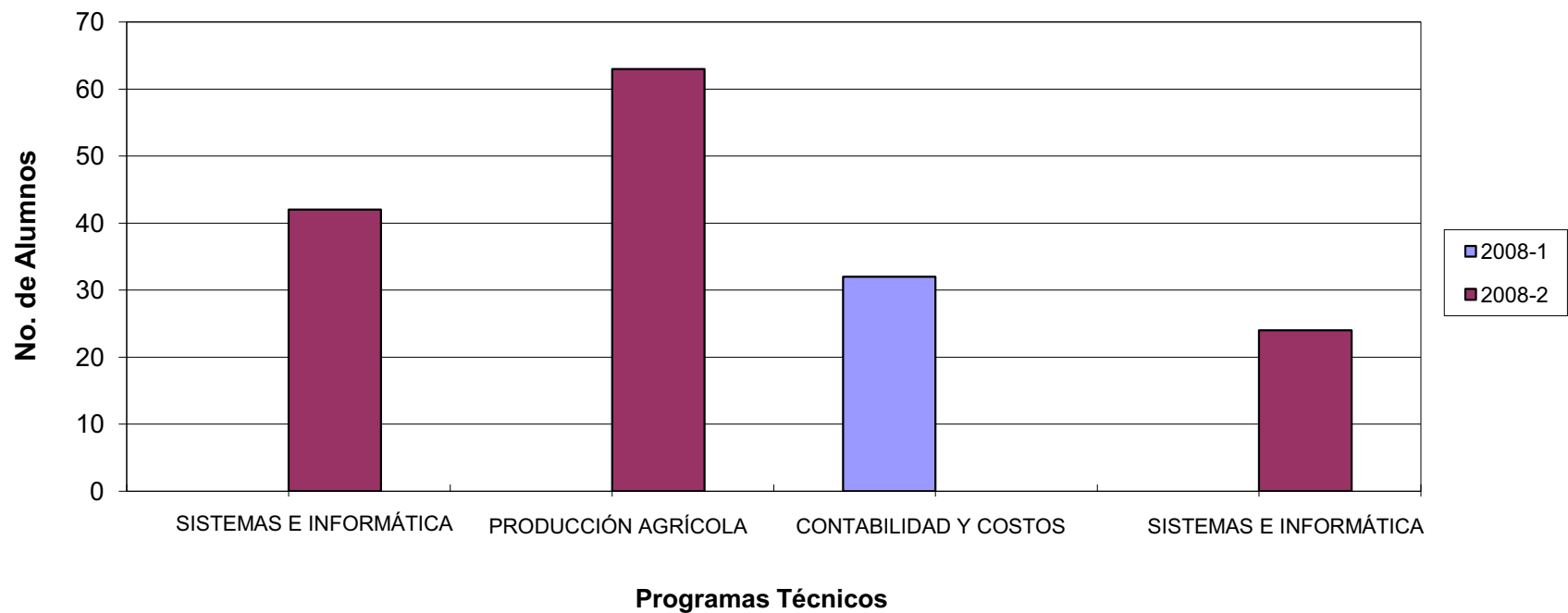



**Gráfico No. 8 TOTAL ALUMNOS MATRICULADOS EN PRIMER SEMESTRE
Ciclo Técnico - Ceres Barragan -Sevilla**

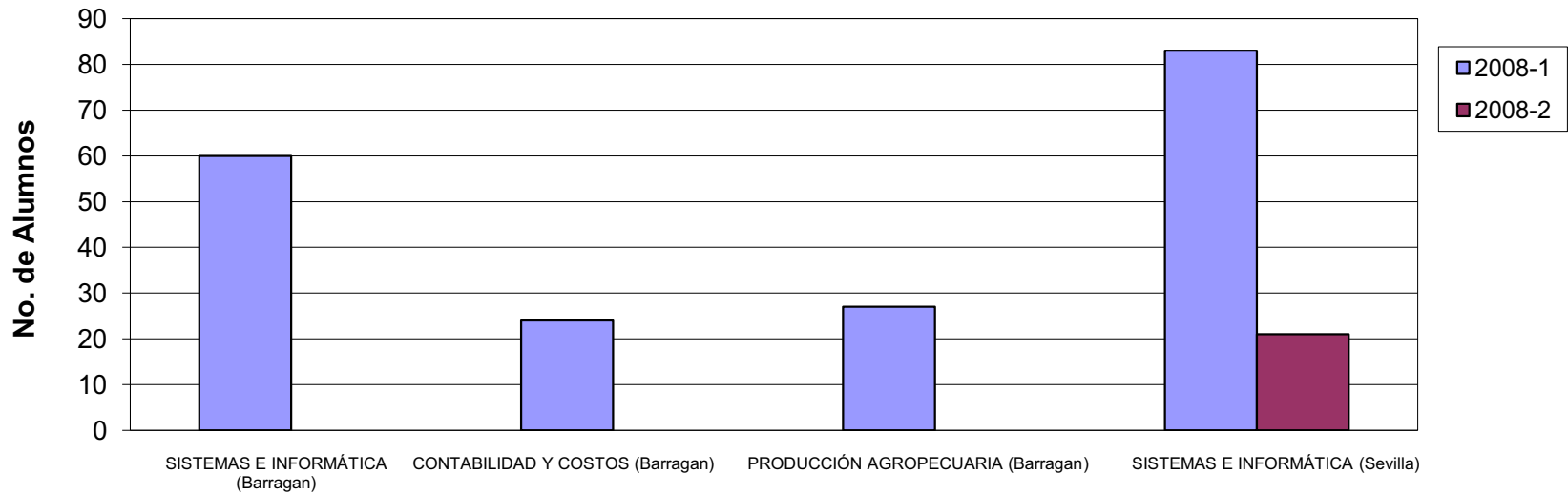

Programas Técnicos



**TABLA 3.1 EVOLUCIÓN DE MATRÍCULADOS EN PRIMER SEMESTRE POR PROGRAMAS
2005 - 2008**

PROGRAMAS ACADÉMICOS	TOTAL AÑO 2005	TOTAL AÑO 2006	TOTAL AÑO 2007	TOTAL AÑO 2008
SEDE PRINCIPAL				
CICLO TÉCNICO PROFESIONAL				
SISTEMAS E INFORMÁTICA	86	114	132	119
PRODUCCIÓN AGROPECUARIA	71	128	83	74
PROCESOS AGROINDUSTRIALES	40	40	24	22
ADMINISTRACIÓN DE EMPRESAS	33	63	55	267
SECRETARIADO EJECUTIVO Y SISTEMATIZADO	53	43	24	0
PRODUCCIÓN GRÁFICA	24	63	62	25
MERCADEO Y VENTAS	0	22	0	0
CONTABILIDAD Y COSTOS	68	58	72	80
TOTAL CICLO TÉCNICO	375	531	452	587
CICLO TECNOLÓGICO				
TECNOLOGÍA EN GESTIÓN EMPRESARIAL	0	0	12	0
TECNOLOGÍA EN GESTIÓN EJECUTIVA	0	0	19	0
TECNOLOGÍA EN GESTIÓN CONTABLE	0	45	25	39
TECNOLOGÍA EN GESTIÓN AGROPECUARIA	0	47	10	0
TECNOLOGÍA EN ENTORNO WEB	0	26	12	0
TOTAL CICLO TECNOLÓGICO	0	118	78	39
CICLO PROFESIONAL				
CONTADURÍA PÚBLICA	0	0	0	48
TOTAL CICLO PROFESIONAL	0	0	0	48
TOTAL SEDE PRINCIPAL	375	649	530	674
CERES				
CERES DOVIO				
SISTEMAS E INFORMÁTICA (Dovio)	0	70	28	42
CONTABILIDAD Y COSTOS (Dovio)	0	31	0	0
SECRETARIADO EJECUTIVO Y SISTEMATIZADO (Dovio)	0	58	0	0
TECNOLOGÍA EN GESTIÓN CONTABLE (Dovio)	0	8	0	0
PRODUCCIÓN AGROPECUARIA (Dovio)	0	37	0	0
PRODUCCIÓN AGRÍCOLA (Dovio)	0	0	0	63
TOTAL CERES DOVIO	0	204	28	105
COMUNAS 18,19,20 CALI				
SISTEMAS E INFORMÁTICAS (Cali)	21	78	0	24
CONTABILIDAD Y COSTOS (Cali)	0	0	0	32
TOTAL CERES CALI	21	78	0	56
CERES BARRAGAN				
SISTEMAS E INFORMÁTICA (Barragan)	0	0	62	60
CONTABILIDAD Y COSTOS (Barragan)	0	0	9	24
PRODUCCIÓN AGROPECUARIA (Barragan)	23	17	33	27
TOTAL CERES BARRAGAN	23	17	104	111
CERES SEVILLA				
SISTEMAS E INFORMÁTICA (Sevilla)	0	0	0	104
TOTAL CERES SEVILLA	0	0	0	104
TOTAL CERES	44	299	132	376
TOTAL INTEP	419	948	662	1050



Instituto de Educación Técnica Profesional de Roldanillo, Valle - INTEP
POBLACIÓN ESTUDIANTIL

Gráfico No. 9 EVOLUCIÓN DE MATRÍCULAS I SEMESTRE 2005 - 2008
Ciclo Técnico Sede Principal

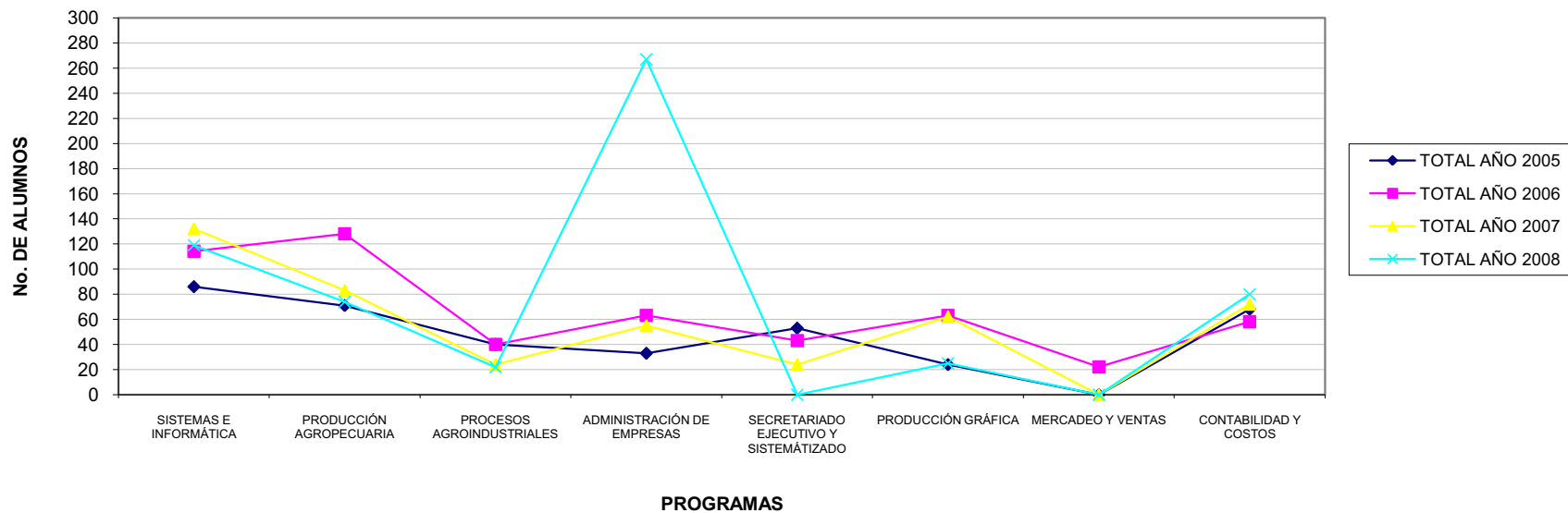



Instituto de Educación Técnica Profesional de Roldanillo, Valle - INTEP
POBLACIÓN ESTUDIANTIL

Gráfico No. 9.1 EVOLUCIÓN MATRÍCULAS I SEMESTRE 2005 - 2008
Ciclo Tecnológico - Profesional Sede Principal

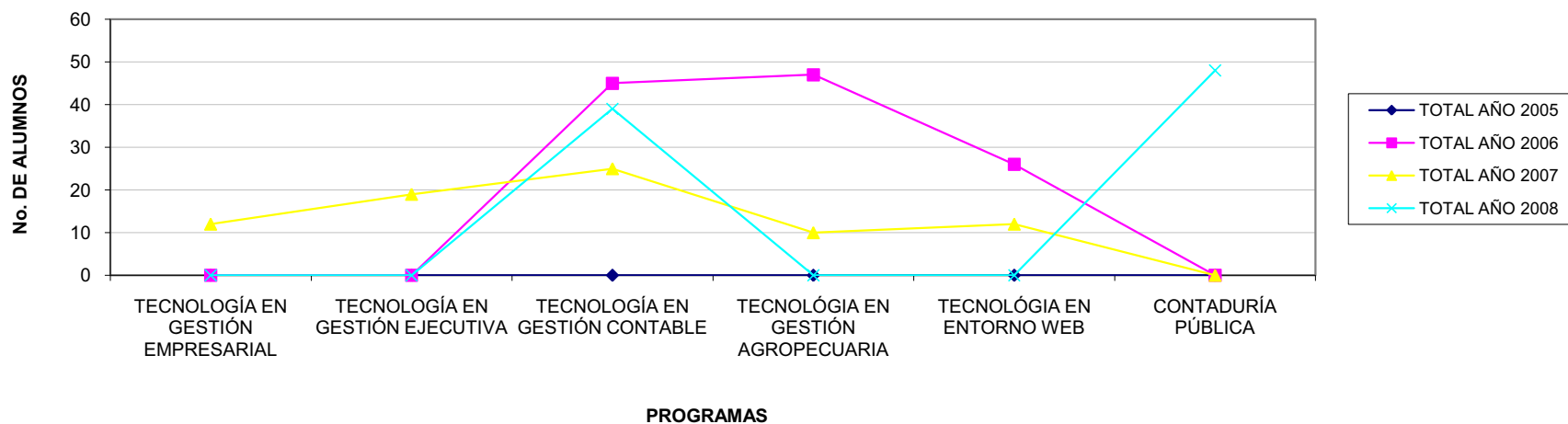



Instituto de Educación Técnica Profesional de Roldanillo, Valle - INTEP
POBLACIÓN ESTUDIANTIL

Gráfico No. 9.2 EVOLUCIÓN MATRÍCULADOS I SEMESTRE 2005 - 2008
Ceres Dovio-Cali-Barragan-Sevilla

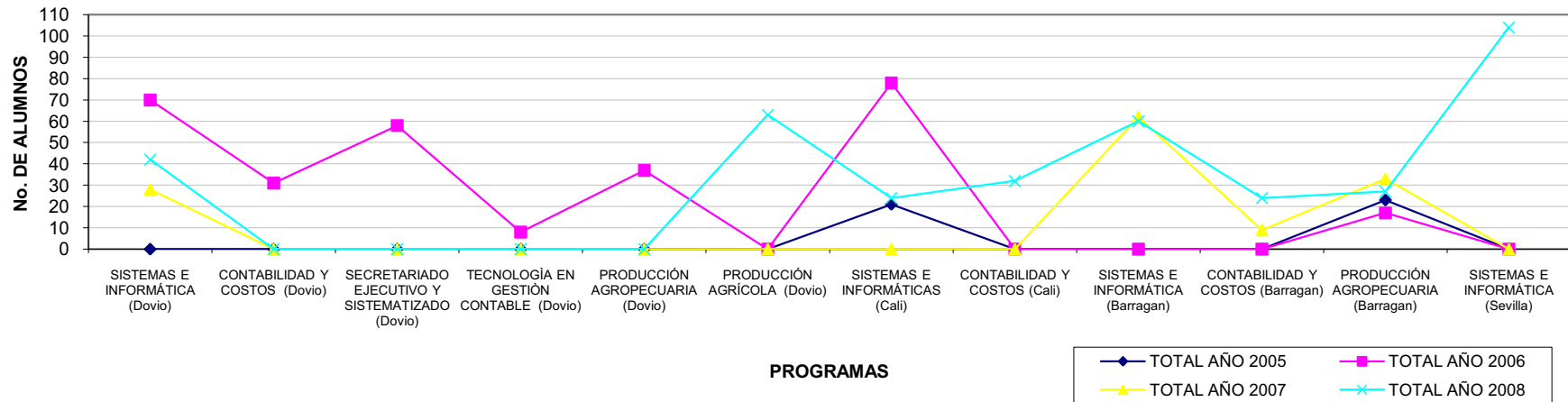



Instituto de Educación Técnica Profesional de Roldanillo, Valle - INTEP
POBLACIÓN ESTUDIANTIL

TABLA 4. TOTAL ALUMNOS MATRICULADOS POR PROGRAMA 2008

PERIODOS PROGRAMAS	2008-1					2008-2					TOTAL AÑO						
	FEM	%	MAS	%	TOTAL	FEM	%	MAS	%	TOTAL	FEM	%	MAS	%	TOTAL	MED	%
SEDE PRINCIPAL																	
CICLO TÉCNICO PROFESIONAL																	
SISTEMAS E INFORMÁTICA	46	35	86	65	132	63	37	108	63	171	109	36	194	64	303	152	12
PRODUCCIÓN AGROPECUARIA	55	34	106	66	161	34	26	99	74	133	89	30	205	70	294	147	11
PROCESOS AGROINDUSTRIALES	13	38	21	62	34	21	40	31	60	52	34	40	52	60	86	43	3
ADMINISTRACIÓN DE EMPRESAS	65	68	30	32	95	175	57	131	43	306	240	60	161	40	401	201	16
SECRETARIADO EJECUTIVO SISTEMATIZADO	41	98	1	2	42	21	100	0	0	21	62	98	1	2	63	32	2
MERCADEO Y VENTAS	10	91	1	9	11	0	0	0	0	0	10	91	1	9	11	6	0
PRODUCCIÓN GRÁFICA	26	41	38	59	64	30	42	41	58	71	56	41	79	59	135	68	5
CONTABILIDAD Y COSTOS	78	72	31	28	109	84	72	33	28	117	162	72	64	28	226	113	9
TOTAL CICLO TÉCNICO	334	52	314	48	648	428	49	443	51	871	762	50	757	50	1519	760	59
CICLO TECNOLÓGICO																	
TECNOLOGÍA EN GESTIÓN CONTABLE	16	70	7	30	23	30	79	8	21	38	46	75	15	25	61	31	2
TECNOLOGÍA EN GESTIÓN AGROPECUARIA	4	27	11	73	15	0	0	0	0	0	4	27	11	73	15	8	1
TECNOLOGÍA EN ENTORNO WEB	4	50	4	50	8	0	0	0	0	0	4	50	4	50	8	4	0
TOTAL CICLO TECNOLÓGICO	24	52	22	48	46	30	79	8	21	38	54	64	30	36	84	42	3
CICLO PROFESIONAL																	
CONTADURÍA PÚBLICA	27	90	3	10	30	40	85	7	15	47	67	87	10	13	77	39	3
TOTAL CICLO PROFESIONAL	27	90	3	10	30	40	85	7	15	47	67	87	10	13	77	39	3
TOTAL SEDE PRINCIPAL	385	53	339	47	724	498	52	458	48	956	883	53	797	47	1680	840	66
CERES																	
CERES DOVIO																	
PRODUCCIÓN AGROPECUARIA	7	50	7	50	14	0	0	0	0	0	7	50	7	50	14	7	1
SECRETARIADO EJECUTIVO SISTEMATIZADO	27	100	0	0	27	14	100	0	0	14	41	100	0	0	41	21	2
CONTABILIDAD Y COSTOS	10	67	5	33	15	0	0	0	0	0	10	67	5	33	15	8	1
SISTEMAS E INFORMÁTICA	19	50	19	50	38	29	48	32	52	61	48	48	51	52	99	50	4
PRODUCCIÓN AGRÍCOLA	0	0	0	0	0	31	49	32	51	63	31	49	32	51	63	32	2
TOTAL CERES DOVIO	63	67	31	33	94	74	54	64	46	138	137	59	95	41	232	116	9
COMUNAS 18,19,20 CALI																	
CONTABILIDAD Y COSTOS	23	72	9	28	32	19	76	6	24	25	42	74	15	26	57	29	2
SISTEMAS E INFORMÁTICA	31	60	21	40	52	28	47	32	53	60	59	53	53	47	112	56	4
TOTAL CERES CALI	54	64	30	36	84	47	55	38	45	85	101	60	68	40	169	85	7
CERES BARRAGAN																	
SISTEMAS E INFORMÁTICA (Barragan)	45	45	54	55	99	24	50	24	50	48	69	47	78	53	147	74	6
CONTABILIDAD Y COSTOS (Barragan)	25	81	6	19	31	2	100	0	0	2	27	82	6	18	33	17	1
PRODUCCIÓN AGROPECUARIA (Barragan)	28	38	45	62	73	14	36	25	64	39	42	38	70	63	112	56	4
TOTAL CERES BARRAGAN	98	48	105	52	203	40	45	49	55	89	138	47	154	53	292	146	11
CERES SEVILLA																	
SISTEMAS E INFORMÁTICA (Sevilla)	49	48	54	52	103	44	50	44	50	88	93	49	98	51	191	96	7
TOTAL CERES SEVILLA	49	48	54	52	103	44	50	44	50	88	93	49	98	51	191	96	7
TOTAL CERES	264	227	220	173	484	205	204	195	196	400	469	215	415	185	884	442	34
TOTAL INTEP	649	54	559	46	1208	703	52	653	48	1356	1352	53	1212	47	2564	1282	100

Fuente: Oficina de Registro y Control Académico

Elaborado: Oficina de Planeación

Fecha: 09 de Marzo de 2009



**Gráfico No. 10 TOTAL ALUMNOS MATRÍCULADOS
Ciclo Técnico Profesional - Sede Principal**

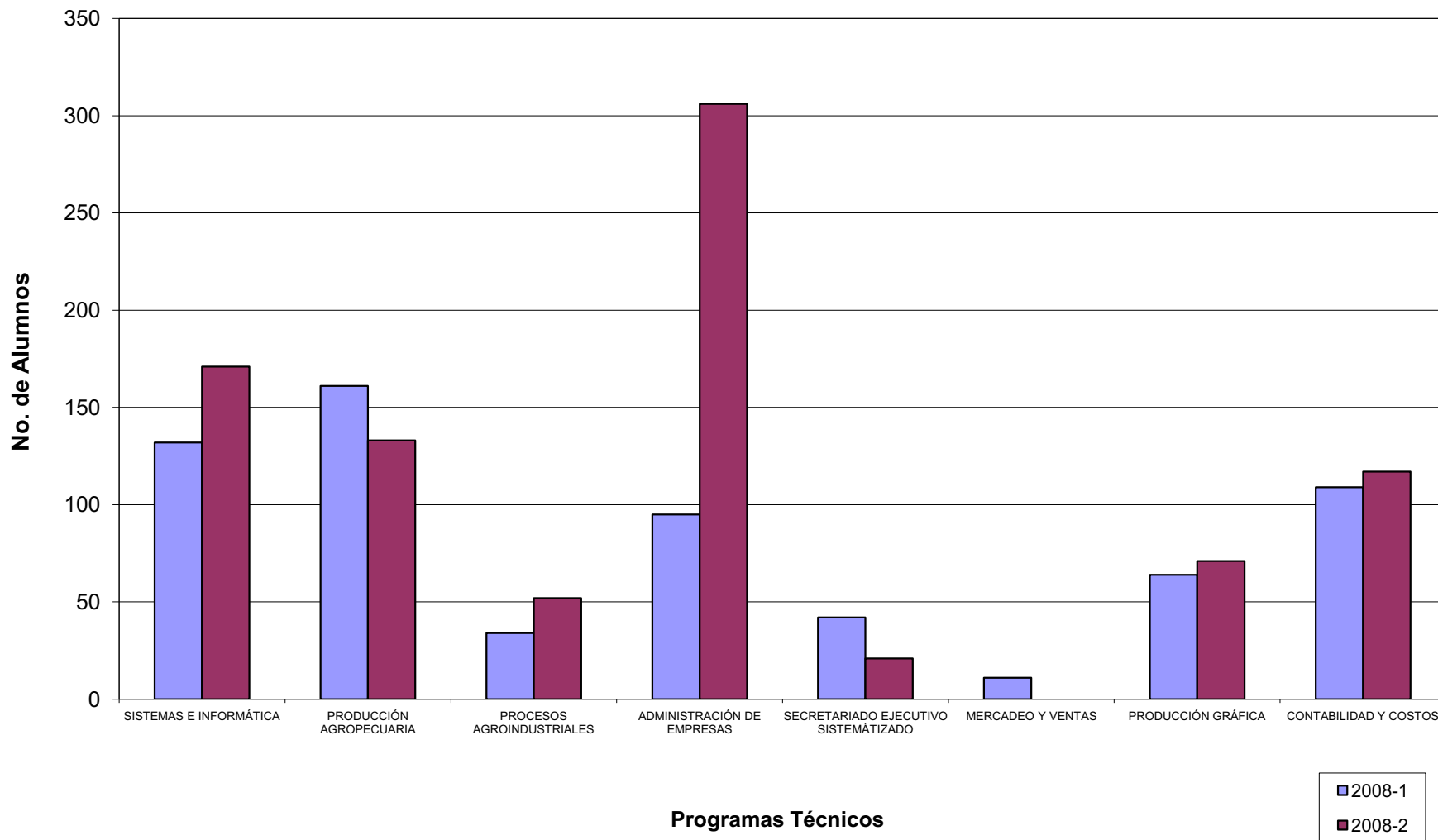



**Gráfico No. 10.1 TOTAL ALUMNOS MATRÍCULADOS
Ciclo Tecnológico- Profesional - Sede Principal**

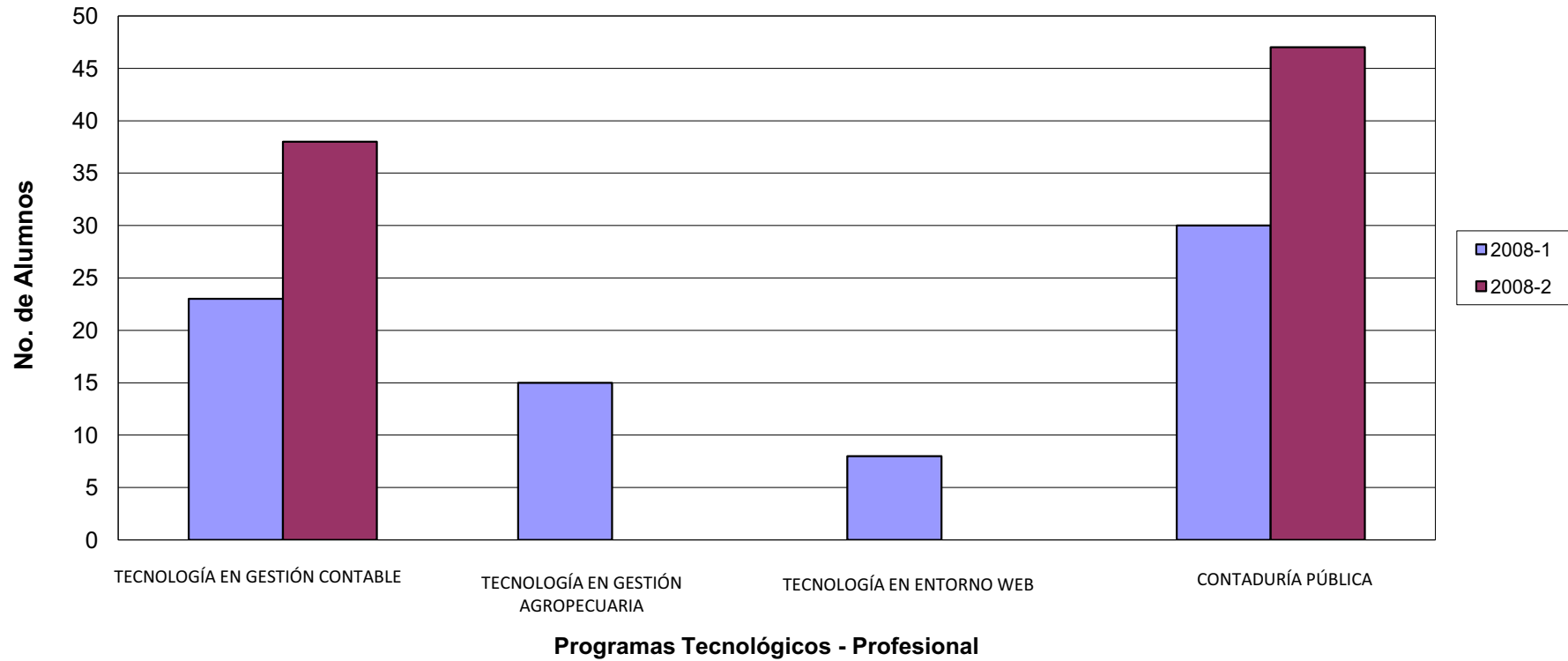



**Gráfico No. 11 TOTAL ALUMNOS MATRÍCULADOS
Ciclo Técnico - Ceres Dovia**

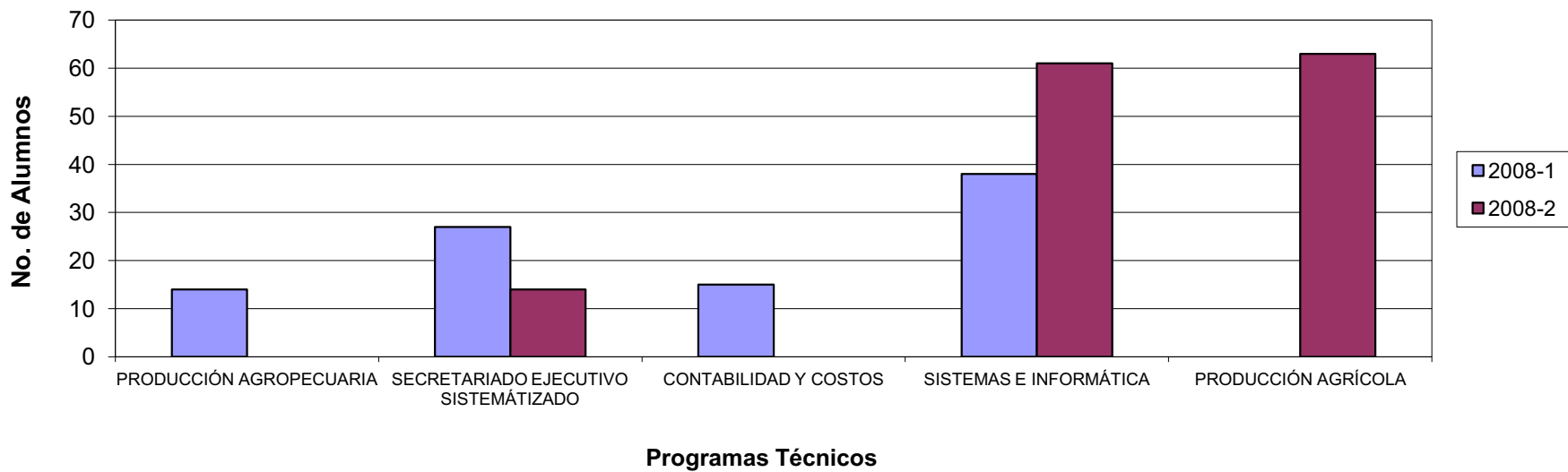



**Gráfico No. 12 TOTAL ALUMNOS MATRÍCULADOS
Ciclo Técnico - Ceres Cali**

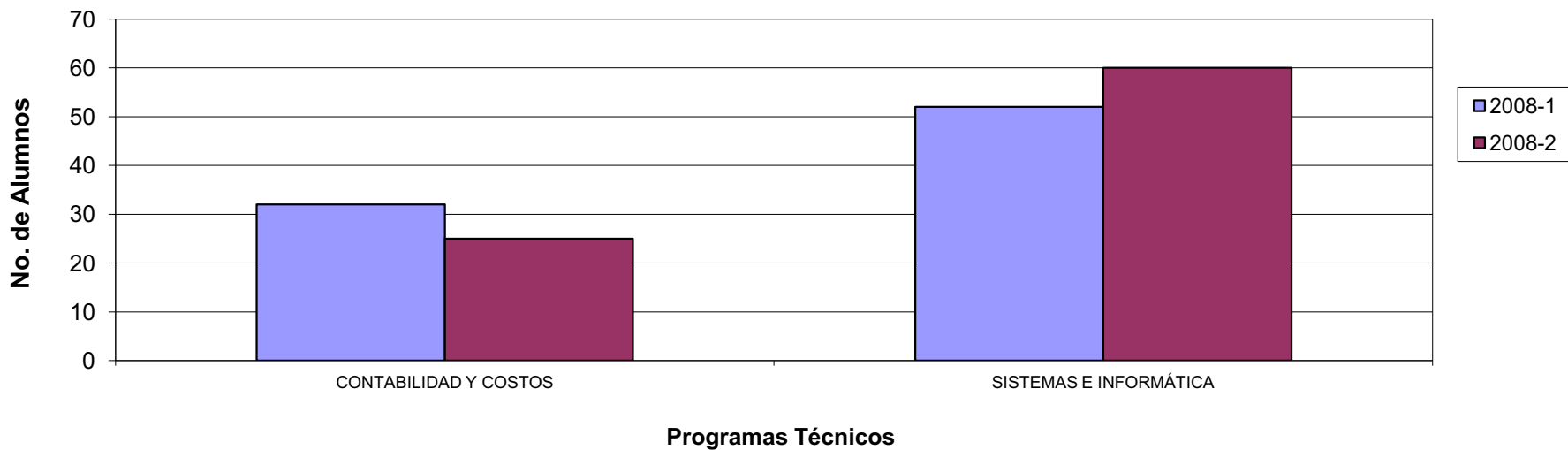



**Gráfico No. 13 TOTAL ALUMNOS MATRÍCULADOS
Ciclo Técnico - Ceres Barragan -Sevilla**





TABLA No. 4.1 EVOLUCIÓN ALUMNOS MATRÍCULADOS POR PROGRAMAS 2005-2008

PROGRAMAS ACADÉMICOS	TOTAL AÑO 2005	TOTAL AÑO 2006	TOTAL AÑO 2007	TOTAL AÑO 2008
SEDE PRINCIPAL				
CICLO TÉCNICO PROFESIONAL				
SISTEMAS E INFORMÁTICA	298	292	307	303
PRODUCCIÓN AGROPECUARIA	184	318	309	294
PROCESOS AGROINDUSTRIALES	114	139	92	86
MANEJO Y EXTENCIÓN AMBIENTAL	0	2	0	0
ADMINISTRACIÓN DE EMPRESAS	97	166	160	401
SECRETARIADO EJECUTIVO Y SISTEMATIZADO	163	169	96	63
MERCADEO Y VENTAS	0	22	23	11
DISEÑO PARA INTERNET Y COM.	0	1	0	0
PRODUCCIÓN GRÁFICA	137	182	177	135
CONTABILIDAD Y COSTOS	267	288	215	226
TOTAL CICLO TÉCNICO	1260	1579	1379	1519
CICLO TECNOLÓGICO				
TECNOLOGÍA EN GESTIÓN EMPRESARIAL	0	0	23	0
TECNOLOGÍA EN GESTIÓN EJECUTIVA	0	0	36	0
TECNOLOGÍA EN GESTIÓN CONTABLE	0	45	63	61
TECNOLOGÍA EN GESTIÓN AGROPECUARIA	0	122	18	15
TECNOLOGÍA EN ENTORNO WEB	0	26	33	8
TOTAL CICLO TECNOLÓGICO	0	193	173	84
CICLO PROFESIONAL				
CONTADURÍA PÚBLICA	0	0	0	77
TOTAL CICLO PROFESIONAL	0	0	0	77
TOTAL SEDE PRINCIPAL	1260	1772	1552	1680
CERES				
CERES DOVIO				
PRODUCCIÓN AGROPECUARIA (Dovio)	0	59	29	14
SECRETARIADO EJECUTIVO Y SISTEMATIZADO (Dovio)	0	81	62	41
CONTABILIDAD Y COSTOS (Dovio)	0	48	28	15
SISTEMAS E INFORMÁTICA (Dovio)	0	90	96	99
PRODUCCIÓN AGRÍCOLA (Dovio)	0	0	0	63
TECNOLOGÍA EN GESTIÓN CONTABLE (Dovio)	0	9	8	0
TOTAL CERES DOVIO	0	287	223	232
COMUNAS 18,19,20 CALI				
SISTEMAS E INFORMÁTICA (Cali)	33	126	130	112
CONTABILIDAD Y COSTOS (Cali)	0	0	0	57
TOTAL CERES CALI	33	126	130	169
CERES BARRAGAN				
SISTEMAS E INFORMÁTICA (Barragan)	0	0	75	147
CONTABILIDAD Y COSTOS (Barragan)	0	0	18	33
PRODUCCIÓN AGROPECUARIA (Barragan)	42	84	100	112
TOTAL CERES BARRAGAN	42	84	193	292
CERES SEVILLA				
SISTEMAS E INFORMÁTICA (Sevilla)	0	0	21	191
TOTAL CERES SEVILLA	0	0	21	191
TOTAL CERES	75	497	567	884
TOTAL INTEP	1335	2269	2119	2564

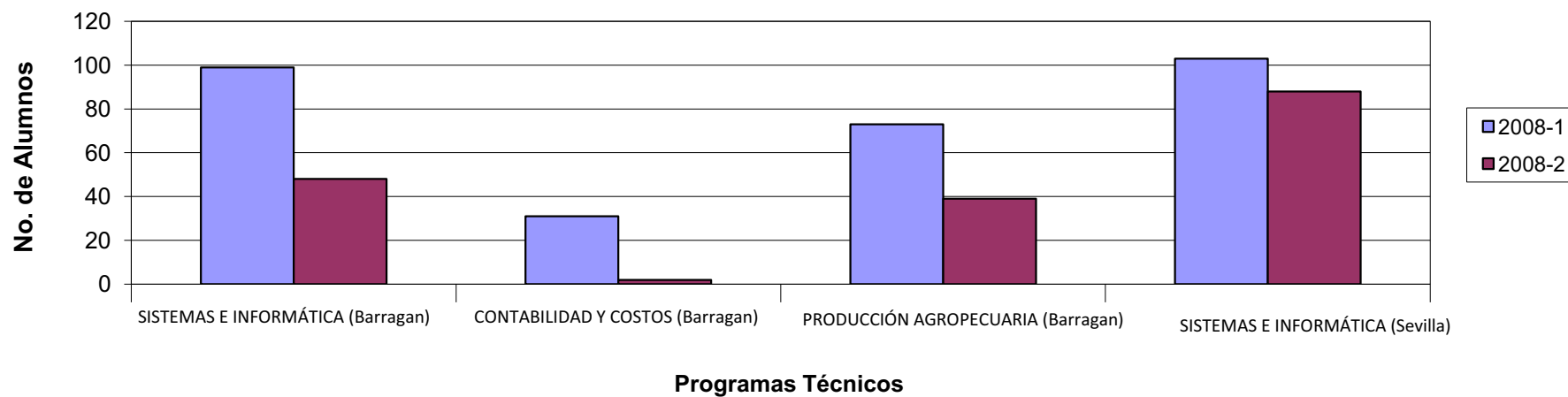

Instituto de Educación Técnica Profesional de Roldanillo, Valle - INTEP
POBLACIÓN ESTUDIANTIL

Gráfico No. 14 EVOLUCIÓN MATRÍCULAS POR PROGRAMA 2005 - 2008
Ciclo Técnico Sede Principal





Gráfico No. 14.1 EVOLUCIÓN MATRÍCULAS POR PROGRAMA 2005 - 2008
Ciclo Técnico - Profesional Sede Principal



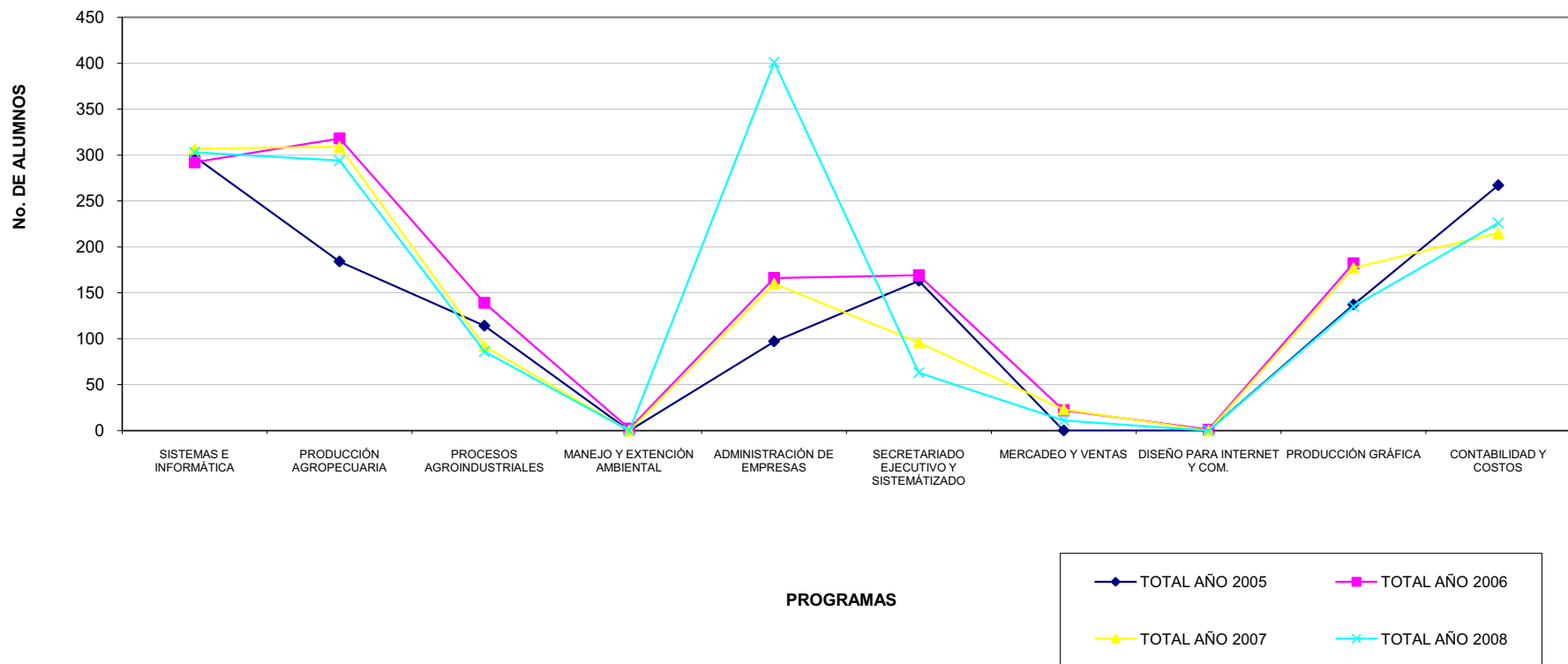
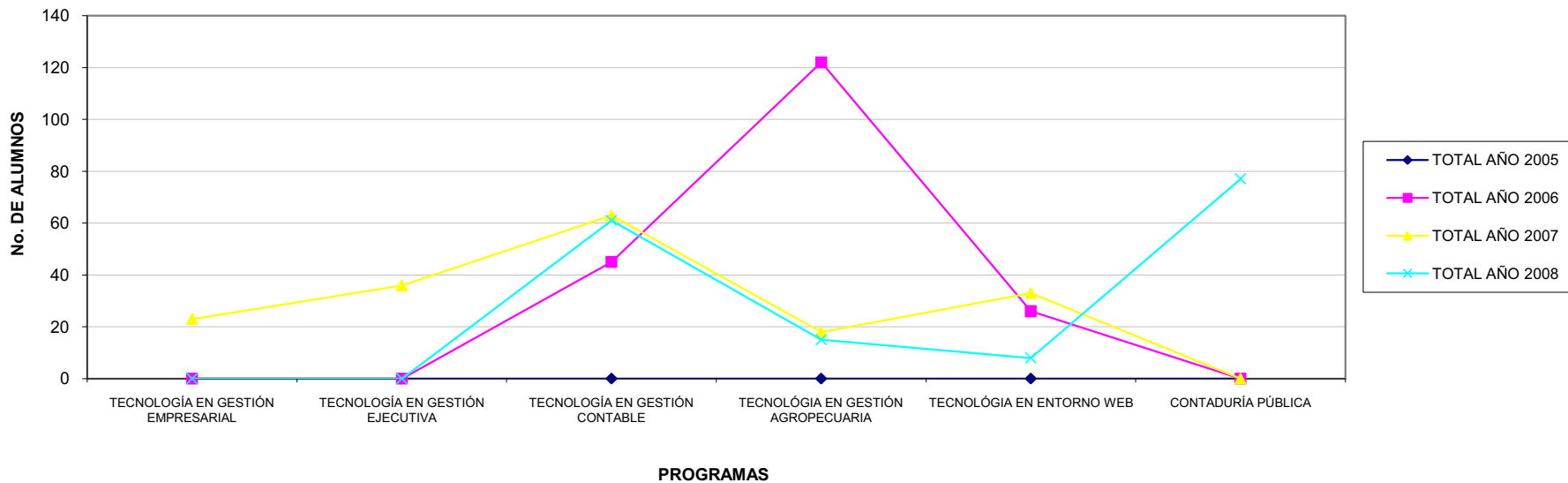

Instituto de Educación Técnica Profesional de Roldanillo, Valle - INTEP
POBLACIÓN ESTUDIANTIL

Gráfico No. 14.2 EVOLUCIÓN MATRÍCULAS POR PROGRAMAS 2005 - 2008
Ceres Dovia-Cali-Barragan-Sevilla

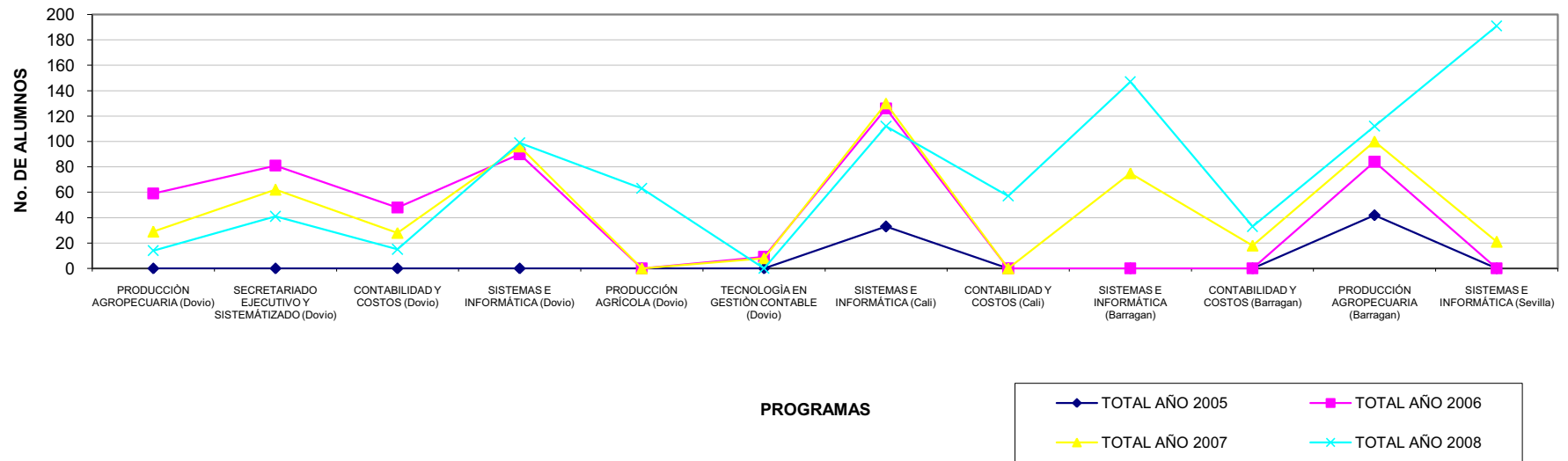



Instituto de Educación Técnica Profesional de Roldanillo, Valle - INTEP
POBLACIÓN ESTUDIANTIL

TABLA 5. TOTAL ALUMNOS MATRICULADOS EN PASANTÍAS POR PROGRAMA 2008

PERIODOS PROGRAMAS	2008-1				2008-2				TOTAL AÑO									
	FEM	%	MAS	%	TOTAL	FEM	%	MAS	%	TOTAL	FEM	%	MAS	%	TOTAL	MED	%	
SEDE PRINCIPAL																		
CICLO TÉCNICO PROFESIONAL																		
SISTEMAS E INFORMÁTICA	2	15	11	85	13	8	57	6	43	14	10	37	17	63	27	14	8	
PRODUCCIÓN AGROPECUARIA	18	37	31	63	49	9	38	15	63	24	27	37	46	63	73	37	23	
PROCESOS AGROINDUSTRIALES	0	0	0	0	0	3	43	4	57	7	3	43	4	57	7	4	2	
ADMINISTRACIÓN DE EMPRESAS	11	73	4	27	15	5	71	2	29	7	16	73	6	27	22	11	7	
SECRETARIADO EJECUTIVO SISTEMATIZADO	6	100	0	0	6	0	0	0	0	0	6	100	0	0	6	3	2	
MERCADEO Y VENTAS	0	0	0	0	0	10	91	1	9	11	10	91	1	9	11	6	3	
PRODUCCIÓN GRÁFICA	8	44	10	56	18	10	50	10	50	20	18	47	20	53	38	19	12	
CONTABILIDAD Y COSTOS	4	50	4	50	8	15	75	5	25	20	19	68	9	32	28	14	9	
TOTAL CICLO TÉCNICO	49	45	60	55	109	60	58	43	42	103	109	51	103	49	212	106	66	
CICLO TECNOLÓGICO																		
TECNOLOGÍA EN GESTIÓN EMPRESARIAL	0	0	0	0	0	0	0	0	0	0	0	0	0	0	0	0	0	
TECNOLOGÍA EN GESTIÓN EJECUTIVA	0	0	0	0	0	0	0	0	0	0	0	0	0	0	0	0	0	
TECNOLOGÍA EN GESTIÓN CONTABLE	16	73	6	27	22	0	0	0	0	0	16	73	6	27	22	11	7	
TECNOLOGÍA EN GESTIÓN AGROPECUARIA	0	0	0	0	0	2	20	8	80	10	2	20	8	80	10	5	3	
TECNOLOGÍA EN ENTORNO WEB	0	0	0	0	0	1	20	4	80	5	1	20	4	80	5	3	2	
TOTAL CICLO TECNOLÓGICO	16	73	6	27	22	3	20	12	80	15	19	51	18	49	37	19	12	
TOTAL SEDE PRINCIPAL	65	50	66	50	131	63	53	55	47	118	128	51	121	49	249	125	78	
CERES																		
CERES DOVIO																		
SISTEMAS E INFORMÁTICA	8	57	6	43	14	0	0	0	0	0	8	57	6	43	14	7	4	
SECRETARIADO EJECUTIVO SISTEMATIZADO	16	100	0	0	16	0	0	0	0	0	16	100	0	0	16	8	5	
PRODUCCIÓN AGROPECUARIA	7	50	7	50	14	0	0	0	0	0	7	50	7	50	14	7	4	
TOTAL CERES DOVIO	31	70	13	30	44	0	0	0	0	0	31	70	13	30	44	22	14	
COMUNAS 18,19,20 CALI																		
SISTEMAS E INFORMÁTICA	10	91	1	9	11	0	0	0	0	0	10	91	1	9	11	6	3	
TOTAL CERES CALI	10	91	1	9	11	0	0	0	0	0	10	91	1	9	11	6	3	
CERES BARRAGAN																		
SISTEMAS E INFORMÁTICA	0	0	0	0	0	0	0	0	0	0	0	0	0	0	0	0	0	
CONTABILIDAD Y COSTOS	0	0	0	0	0	0	0	0	0	0	0	0	0	0	0	0	0	
PRODUCCIÓN AGROPECUARIA	10	63	6	38	16	0	0	0	0	0	10	63	6	38	16	8	5	
TOTAL CERES BARRAGAN	10	63	6	38	16	0	0	0	0	0	10	63	6	38	16	8	5	
CERES SEVILLA																		
SISTEMAS E INFORMÁTICA	0	0	0	0	0	0	0	0	0	0	0	0	0	0	0	0	0	
TOTAL CERES SEVILLA	0	0	0	0	0	0	0	0	0	0	0	0	0	0	0	0	0	
TOTAL CERES	51	72	20	28	71	0	0	0	0	0	51	72	20	28	71	36	22	
TOTAL INTEP	116	57	86	43	202	63	53	55	47	118	179	56	141	44	320	160	100	

Fuente: Oficina de Coordinación de Prácticas Empresariales

Elaborado: Oficina de Planeación

Fecha: 09 de Marzo de 2009



**Gráfico No. 15 ALUMNOS MATRÍCULADOS EN PASANTÍA
Ciclo Técnico Profesional - Sede Principal**

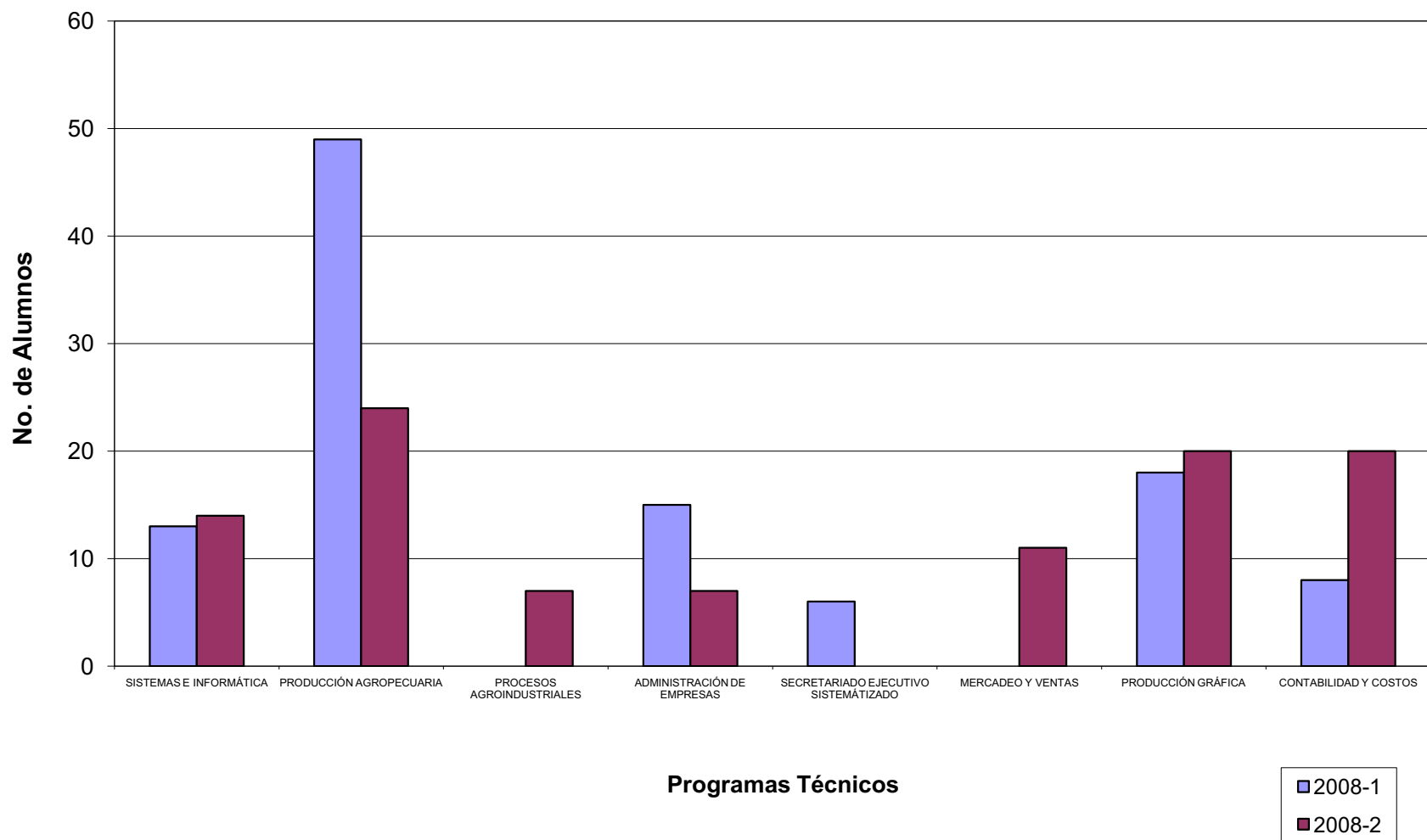



**Gráfico No. 15.1 TOTAL ALUMNOS MATRÍCULADOS EN PASANTÍA
Ciclo Tecnológico - Sede Principal**

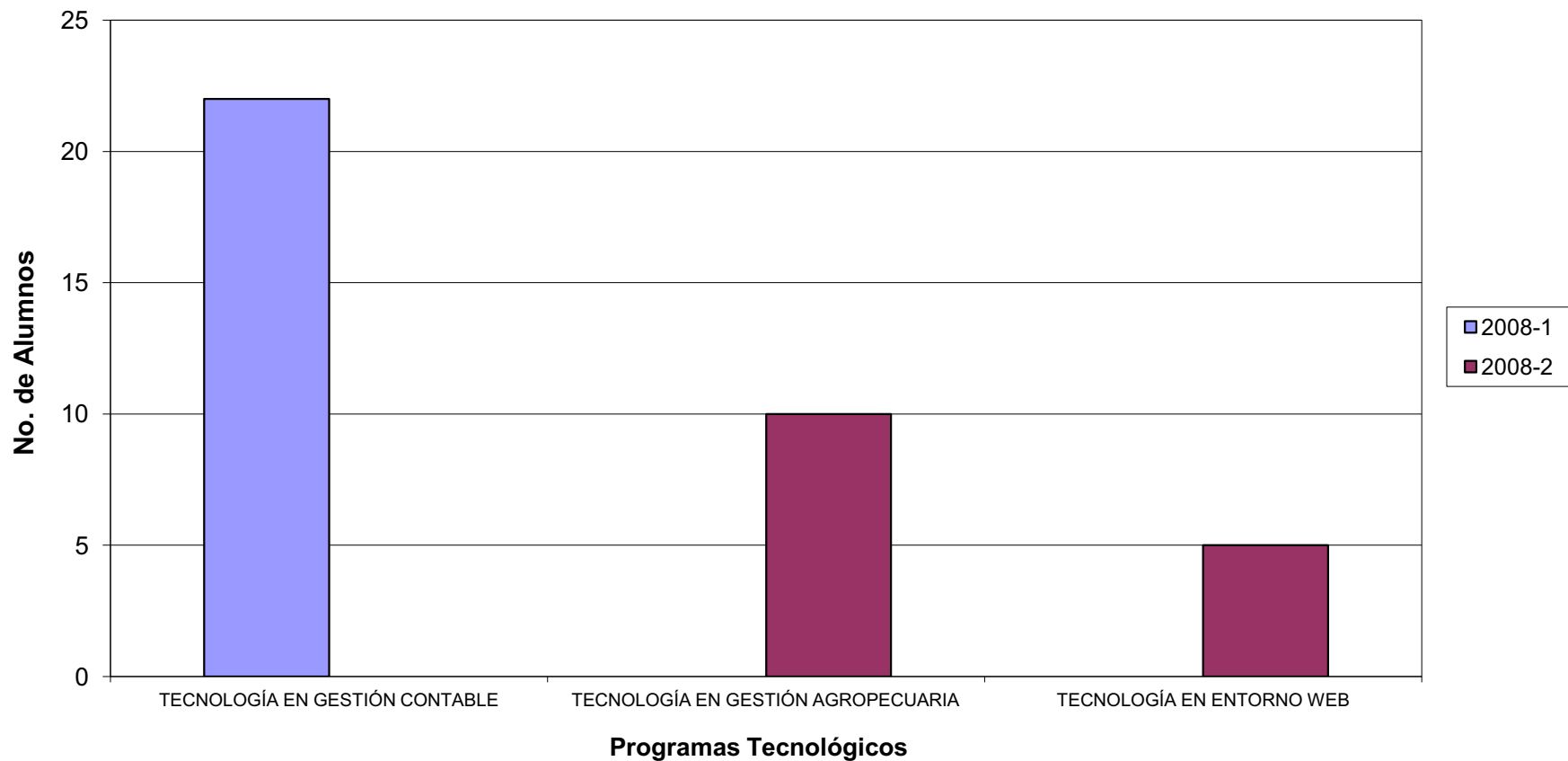



**Gráfico No. 16 TOTAL ALUMNOS MATRÍCULADOS EN PASANTÍA
Ciclo Técnico - Ceres Dovia - Cali - Barragan**





TABLA 5.1 EVOLUCIÓN ALUMNOS MATRÍCULADOS EN PASANTÍAS 2007 - 2008

PROGRAMAS ACADÉMICOS	TOTAL AÑO 2007	TOTAL AÑO 2008
SEDE PRINCIPAL		
CICLO TÉCNICO PROFESIONAL		
SISTEMAS E INFORMÁTICA	30	27
PRODUCCIÓN AGROPECUARIA	34	73
PROCESOS AGROINDUSTRIALES	18	7
ADMINISTRACIÓN DE EMPRESAS	15	22
SECRETARIADO EJECUTIVO Y SISTEMATIZADO	25	6
MERCADEO Y VENTAS	0	11
PRODUCCIÓN GRÁFICA	3	38
CONTABILIDAD Y COSTOS	36	28
TOTAL CICLO TÉCNICO	161	212
CICLO TECNOLÓGICO		
TECNOLOGÍA EN GESTIÓN EMPRESARIAL	12	0
TECNOLOGÍA EN GESTIÓN EJECUTIVA	17	0
TECNOLOGÍA EN GESTIÓN CONTABLE	34	22
TECNOLOGÍA EN GESTIÓN AGROPECUARIA	0	10
TECNOLOGÍA EN ENTORNO WEB	12	5
TOTAL CICLO TECNOLÓGICO	75	37
TOTAL SEDE PRINCIPAL	236	249
CERES		
CERES DOVIO		
PRODUCCIÓN AGROPECUARIA (Dovio)	0	14
SECRETARIADO EJECUTIVO Y SISTEMATIZADO (Dovio)	14	16
CONTABILIDAD Y COSTOS (Dovio)	15	0
SISTEMAS E INFORMÁTICA (Dovio)	0	14
TECNOLOGÍA EN GESTIÓN CONTABLE (Dovio)	8	0
TOTAL CERES DOVIO	37	44
COMUNAS 18,19,20 CALI		
SISTEMAS E INFORMÁTICA (Cali)	10	11
TOTAL CERES CALI	10	11
CERES BARRAGAN		
PRODUCCIÓN AGROPECUARIA (Barragan)	17	16
TOTAL CERES BARRAGAN	17	16
TOTAL CERES	64	71
TOTAL INTEP	300	320

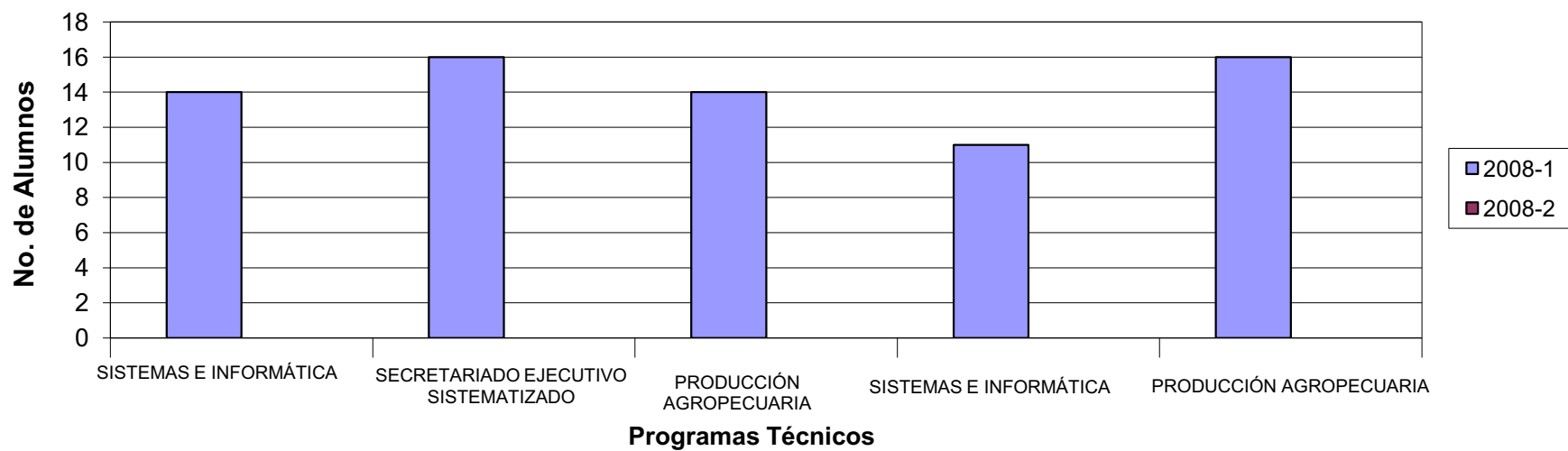

Instituto de Educación Técnica Profesional de Roldanillo, Valle - INTEP
POBLACIÓN ESTUDIANTIL

Gráfico No. 17 EVOLUCIÓN MATRÍCULAS PASANTÍAS POR PROGRAMA 2007 - 2008
Ciclo Técnico - Tecnológico Sede Principal

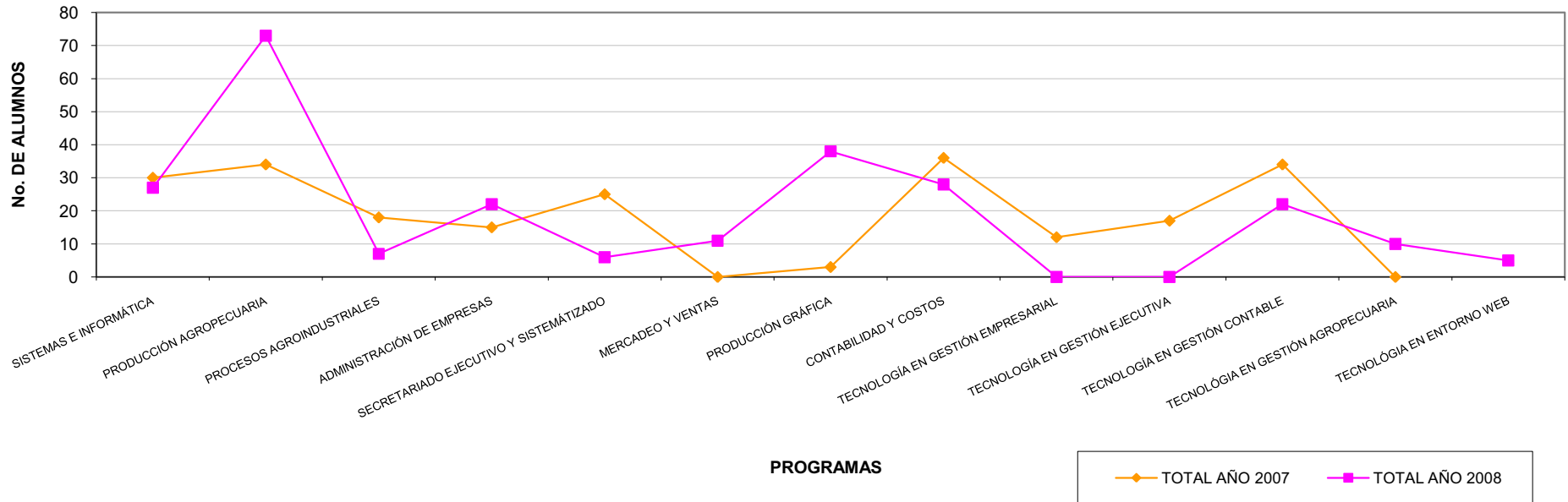



Instituto de Educación Técnica Profesional de Roldanillo, Valle - INTEP
POBLACIÓN ESTUDIANTIL

Gráfico No. 17.1 EVOLUCIÓN MATRICULAS PASANTÍAS 2007 - 2008
Ceres Dovio-Cali-Barragan





TABLA 6. EVOLUCIÓN I SEMESTRE Y TOTAL DE MATRÍCULADOS 2008

PROGRAMAS ACADÉMICOS	PRIMER SEMESTRE	%	Total matriculados	%
SEDE PRINCIPAL				
CICLO TÉCNICO PROFESIONAL				
SISTEMAS E INFORMÁTICA	119	11	303	12
PRODUCCIÓN AGROPECUARIA	74	7	294	11
PROCESOS AGROINDUSTRIALES	22	2	86	3
ADMINISTRACIÓN DE EMPRESAS	267	25	401	16
SECRETARIADO EJECUTIVO SISTEMÁTIZADO	0	0	63	2
MERCADEO Y VENTAS	0	0	11	0
PRODUCCIÓN GRÁFICA	25	2	135	5
CONTABILIDAD Y COSTOS	80	8	226	9
TOTAL CICLO TÉCNICO	587	56	1519	59
CICLO TECNOLÓGICO				
TECNOLOGÍA EN GESTIÓN EMPRESARIAL	0	0	0	0
TECNOLOGÍA EN GESTIÓN EJECUTIVA	0	0	0	0
TECNOLOGÍA EN GESTIÓN CONTABLE	39	4	61	2
TECNOLOGÍA EN GESTIÓN AGROPECUARIA	0	0	15	1
TECNOLOGÍA EN ENTORNO WEB	0	0	8	0
TOTAL CICLO TECNOLÓGICO	39	4	84	3
CICLO PROFESIONAL				
CONTADURÍA PÚBLICA	48	5	77	3
TOTAL CICLO PROFESIONAL	48	5	77	3
TOTAL SEDE PRINCIPAL	674	64	1680	66
CERES				
CERES DOVIO				
PRODUCCIÓN AGROPECUARIA	0	0	14	1
SECRETARIADO EJECUTIVO SISTEMÁTIZADO	0	0	41	2
CONTABILIDAD Y COSTOS	0	0	15	1
SISTEMAS E INFORMÁTICA	42	4	99	4
PRODUCCIÓN AGRÍCOLA	63	6	63	2
TOTAL CERES DOVIO	105	10	232	9
COMUNAS 18,19,20 CALI				
CONTABILIDAD Y COSTOS	32	3	57	2
SISTEMAS E INFORMÁTICA	24	2	112	4
TOTAL CERES CALI	56	5	169	7
CERES BARRAGAN				
SISTEMAS E INFORMÁTICA	60	6	147	6
CONTABILIDAD Y COSTOS	24	2	33	1
PRODUCCIÓN AGROPECUARIA	27	3	112	4
TOTAL CERES BARRAGAN	111	11	292	11
CERES SEVILLA				
SISTEMAS E INFORMÁTICA	104	10	191	7
TOTAL CERES SEVILLA	104	10	191	7
TOTAL CERES	376	36	884	34
TOTAL INTEP	1050	100	2564	100

Fuente: Oficina de Registro y Control Académico

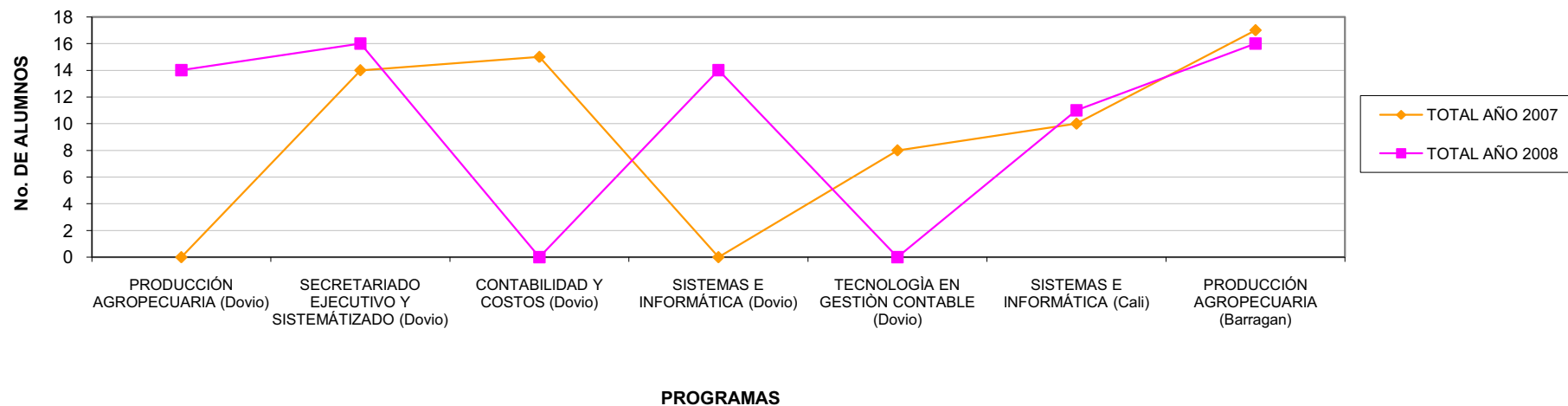
Elaborado: Oficina de Planeación

Fecha: 09 de Marzo de 2009



TABLA 7. ESTUDIANTES POR ESTRATO 2008

PROGRAMAS	ESTRATOS							
	2008-1				2008-2			
	Estrato 1	Estrato 2	Estrato 3	TOTAL	Estrato 1	Estrato 2	Estrato 3	TOTAL
SEDE PRINCIPAL								
CICLO TÉCNICO PROFESIONAL								
SISTEMAS E INFORMÁTICA	60	62	10	132	77	78	16	171
PRODUCCIÓN AGROPECUARIA	68	81	12	161	51	76	6	133
PROCESOS AGROINDUSTRIALES	8	25	1	34	13	38	1	52
ADMINISTRACIÓN DE EMPRESAS	42	45	8	95	145	146	15	306
SECRETARIADO EJECUTIVO SISTEMÁTIZADO	31	10	1	42	15	5	1	21
MERCADEO Y VENTAS	9	2	0	11	0	0	0	0
PRODUCCIÓN GRÁFICA	18	36	10	64	24	38	9	71
CONTABILIDAD Y COSTOS	49	59	1	109	61	50	6	117
TOTAL CICLO TÉCNICO	285	320	43	648	386	431	54	871
CICLO TECNOLÓGICO								
TECNOLOGIA EN GESTION CONTABLE	8	14	1	23	12	24	2	38
TECNOLOGIA EN GESTION AGROPECUARIA	3	12	0	15	0	0	0	0
TECNOLOGIA EN ENTORNO WEB	1	7	0	8	0	0	0	0
TECNOLOGIA EN GESTION EMPRESARIAL	0	0	0	0	0	0	0	0
TOTAL CICLO TECNOLÓGICO	12	33	1	46	12	24	2	38
CICLO PROFESIONAL								
CONTADURÍA PÚBLICA	5	19	6	30	10	30	7	47
TOTAL CICLO PROFESIONAL	5	19	6	30	10	30	7	47
TOTAL SEDE PRINCIPAL	302	372	50	724	408	485	63	956
CERES								
CERES DOVIO								
PRODUCCIÓN AGROPECUARIA	2	12	0	14	0	0	0	0
SECRETARIADO EJECUTIVO SISTEMÁTIZADO	9	16	2	27	6	7	1	14
CONTABILIDAD Y COSTOS	2	12	1	15	0	0	0	0
SISTEMAS E INFORMÁTICA	6	25	7	38	29	26	6	61
PRODUCCIÓN AGRÍCOLA	0	0	0	0	33	30	0	63
TOTAL CERES DOVIO	19	65	10	94	68	63	7	138
COMUNAS 18,19,20 CALI								
SISTEMAS E INFORMÁTICA	51	1	0	52	59	1	0	60
CONTABILIDAD Y COSTOS	32	0	0	32	25	0	0	25
TOTAL CERES CALI	83	1	0	84	84	1	0	85
CERES BARRAGAN								
SISTEMAS E INFORMÁTICA	35	53	11	99	17	24	7	48
CONTABILIDAD Y COSTOS	10	19	2	31	1	1	0	2
PRODUCCIÓN AGROPECUARIA	34	34	5	73	12	23	4	39
TOTAL CERES BARRAGAN	79	106	18	203	30	48	11	89
CERES SEVILLA								
SISTEMAS E INFORMÁTICA	26	61	16	103	23	55	10	88
TOTAL CERES SEVILLA	26	61	16	103	23	55	10	88
TOTAL CERES	207	233	44	484	205	167	28	400
TOTAL INTEP	509	605	94	1208	613	652	91	1356

Fuente: Oficina de Registro y Control Académico

Elaborado: Oficina de Planeación

Fecha: 09 de Marzo de 2009



**Gráfico No. 18 ESTUDIANTES MATRICULADOS POR ESTRATO 2008-1
Sede Principal**





Gráfico No. 19 ESTUDIANTES MATRICULADOS POR ESTRATO 2008-2
Sede Principal



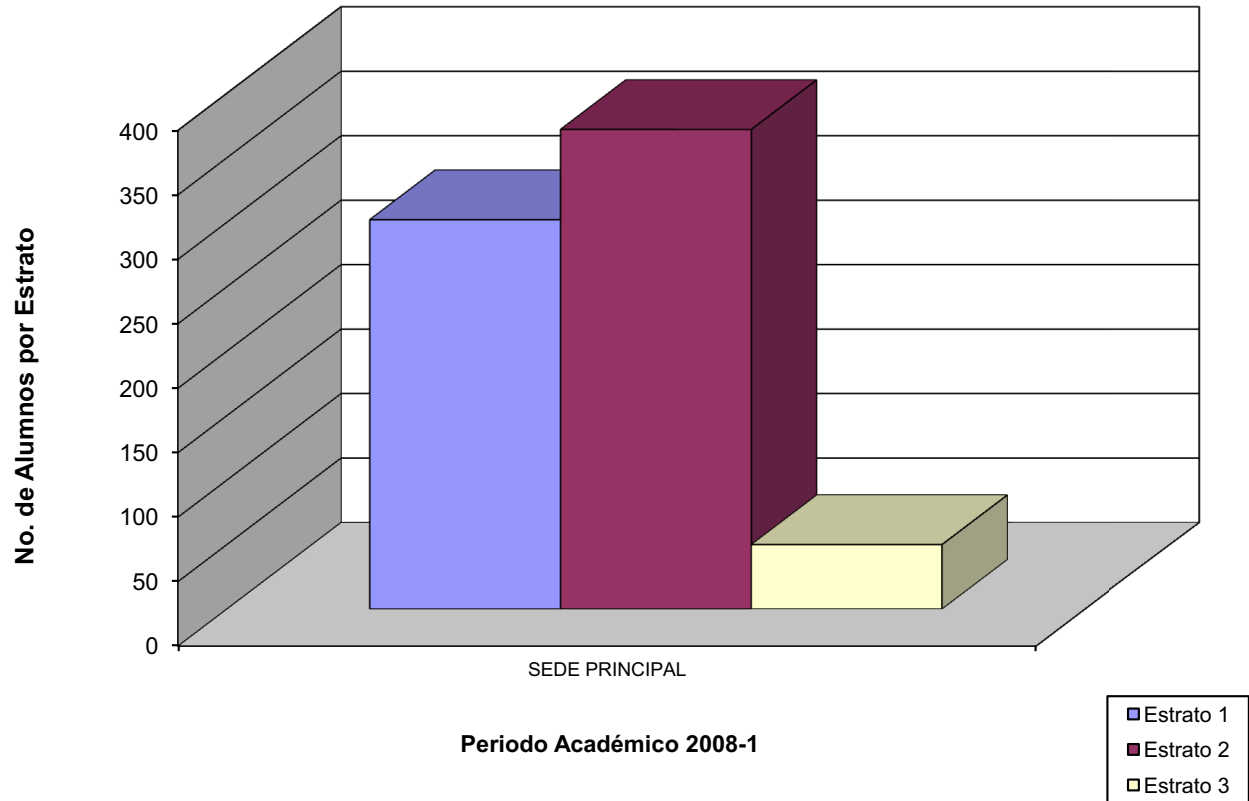

Gráfico No. 20 ESTUDIANTES MATRICULADOS POR ESTRATO 2008-1
Ceres



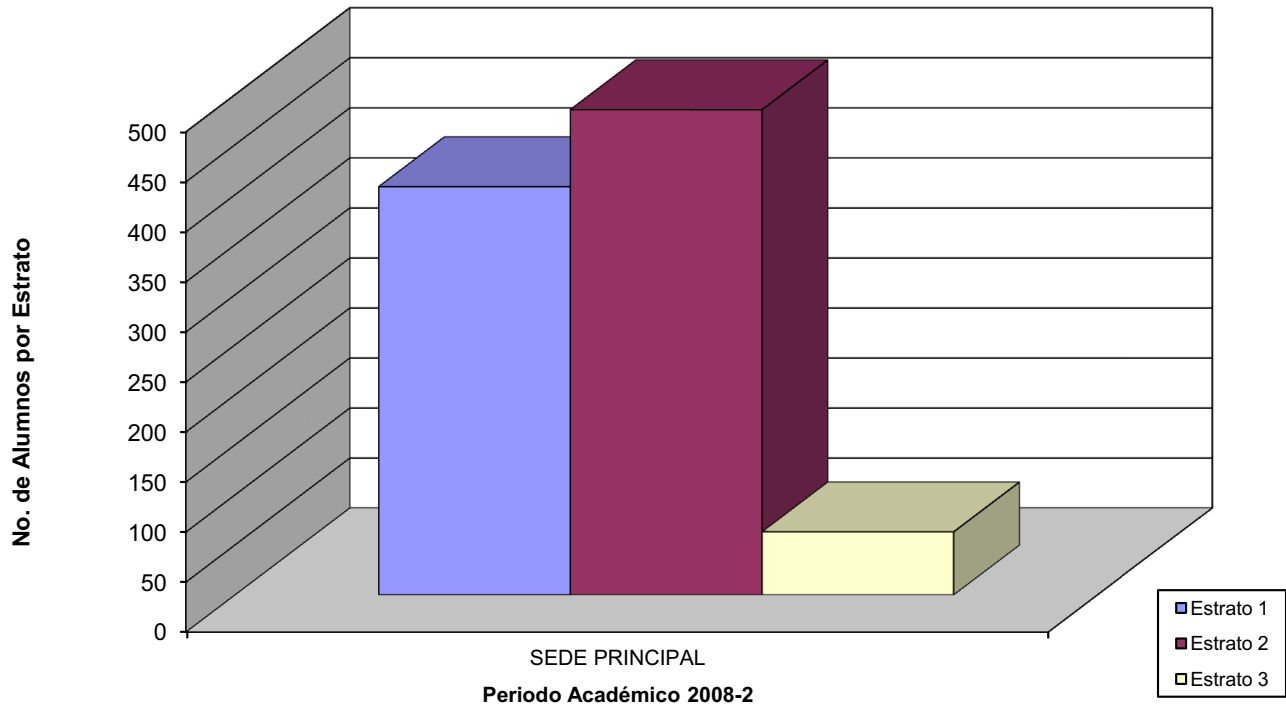

Gráfico No. 21 ESTUDIANTES MATRICULADOS POR ESTRATO 2008-2
Ceres



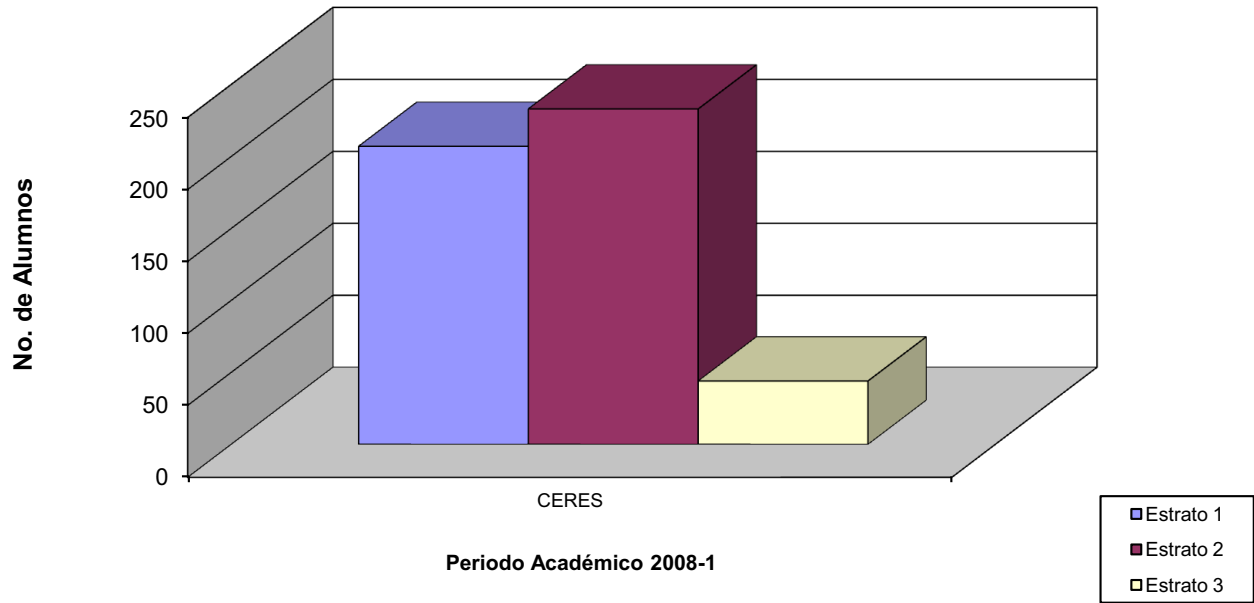

TABLA 8. FRECUENCIA DE EDADES DE LOS ESTUDIANTES POR PROGRAMAS 2008-1

PROGRAMAS	16-18	19-21	22-24	25-27	28-30	31-33	34-36	37 más	TOTAL	MEDIA
SEDE PRINCIPAL										
CICLO TÉCNICO PROFESIONAL										
SISTEMAS E INFORMÁTICA	46	62	19	2	1	2	0	0	132	66
PRODUCCIÓN AGROPECUARIA	24	57	18	25	18	10	6	3	161	81
PROCESOS AGROINDUSTRIALES	9	10	10	1	1	0	3	0	34	17
ADMINISTRACIÓN DE EMPRESAS	24	33	12	9	4	3	10	0	95	48
SECRETARIADO EJECUTIVO SISTEMÁTIZADO	8	16	12	1	1	0	4	0	42	21
MERCADEO Y VENTAS	0	6	2	2	0	1	0	0	11	6
PRODUCCIÓN GRÁFICA	15	38	6	2	2	0	1	0	64	32
CONTABILIDAD Y COSTOS	18	36	16	16	9	5	8	1	109	55
TOTAL CICLO TÉCNICO	144	258	95	58	36	21	32	4	648	324
CICLO TECNOLÓGICO										
TECNOLOGÍA EN GESTIÓN CONTABLE	0	5	9	3	3	2	1	0	23	12
TECNOLOGÍA EN GESTIÓN EMPRESARIAL	0	0	0	0	0	0	0	0	0	0
TECNOLOGÍA EN GESTIÓN EJECUTIVA	0	0	0	0	0	0	0	0	0	0
TECNOLOGÍA EN GESTIÓN AGROPECUARIA	0	1	4	6	1	0	3	0	15	8
TECNOLOGÍA EN ENTORNO WEB	0	2	0	3	3	0	0	0	8	4
TOTAL CICLO TECNOLÓGICO	0	8	13	12	7	2	4	0	46	23
CICLO PROFESIONAL										
CONTADURÍA PÚBLICA	0	0	7	4	2	5	12	0	30	15
TOTAL CICLO PROFESIONAL	0	0	7	4	2	5	12	0	30	15
TOTAL SEDE PRINCIPAL	144	266	115	74	45	28	48	4	724	362
CERES										
CERES DOVIO										
PRODUCCIÓN AGROPECUARIA	0	3	3	2	2	0	4	0	14	7
SECRETARIADO EJECUTIVO SISTEMÁTIZADO	1	13	2	2	1	3	4	1	27	14
CONTABILIDAD Y COSTOS	0	1	3	3	2	3	3	0	15	8
SISTEMAS E INFORMÁTICA	10	14	3	4	2	3	2	0	38	19
TECNOLOGÍA EN GESTIÓN CONTABLE	0	0	0	0	0	0	0	0	0	0
TOTAL CERES DOVIO	11	31	11	11	7	9	13	1	94	47
COMUNAS 18,19,20 CALI										
SISTEMAS E INFORMÁTICA	5	25	5	5	4	1	6	1	52	26
CONTABILIDAD Y COSTOS	3	5	9	6	3	4	2	0	32	16
TOTAL CERES CALI	8	30	14	11	7	5	8	1	84	42
CERES BARRAGAN										
PRODUCCIÓN AGROPECUARIA	10	30	9	12	5	4	3	0	73	37
SISTEMAS E INFORMÁTICA	32	39	10	7	3	4	4	0	99	50
CONTABILIDAD Y COSTOS	6	11	7	3	1	1	2	0	31	16
TOTAL CERES BARRAGAN	48	80	26	22	9	9	9	0	203	102
CERES SEVILLA										
SISTEMAS E INFORMÁTICA	20	44	15	6	8	2	6	2	103	52
TOTAL CERES SEVILLA	20	44	15	6	8	2	6	2	103	52
TOTAL CERES	87	185	66	50	31	25	36	4	484	242
TOTAL INTEP	231	451	181	124	76	53	84	8	1208	604

Fuente: Oficina de Registro y Control Académico

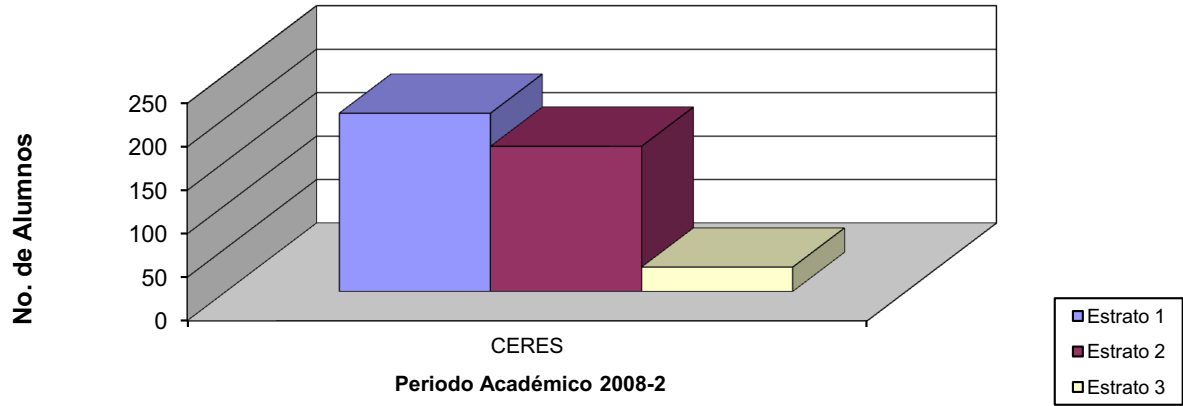
Elaborado: Oficina de Planeación

Fecha: 09 de Marzo de 2009



Gráfico No. 22 FRECUENCIA DE EDADES DE LOS ESTUDIANTES POR PROGRAMAS 2008-1
Sede Principal

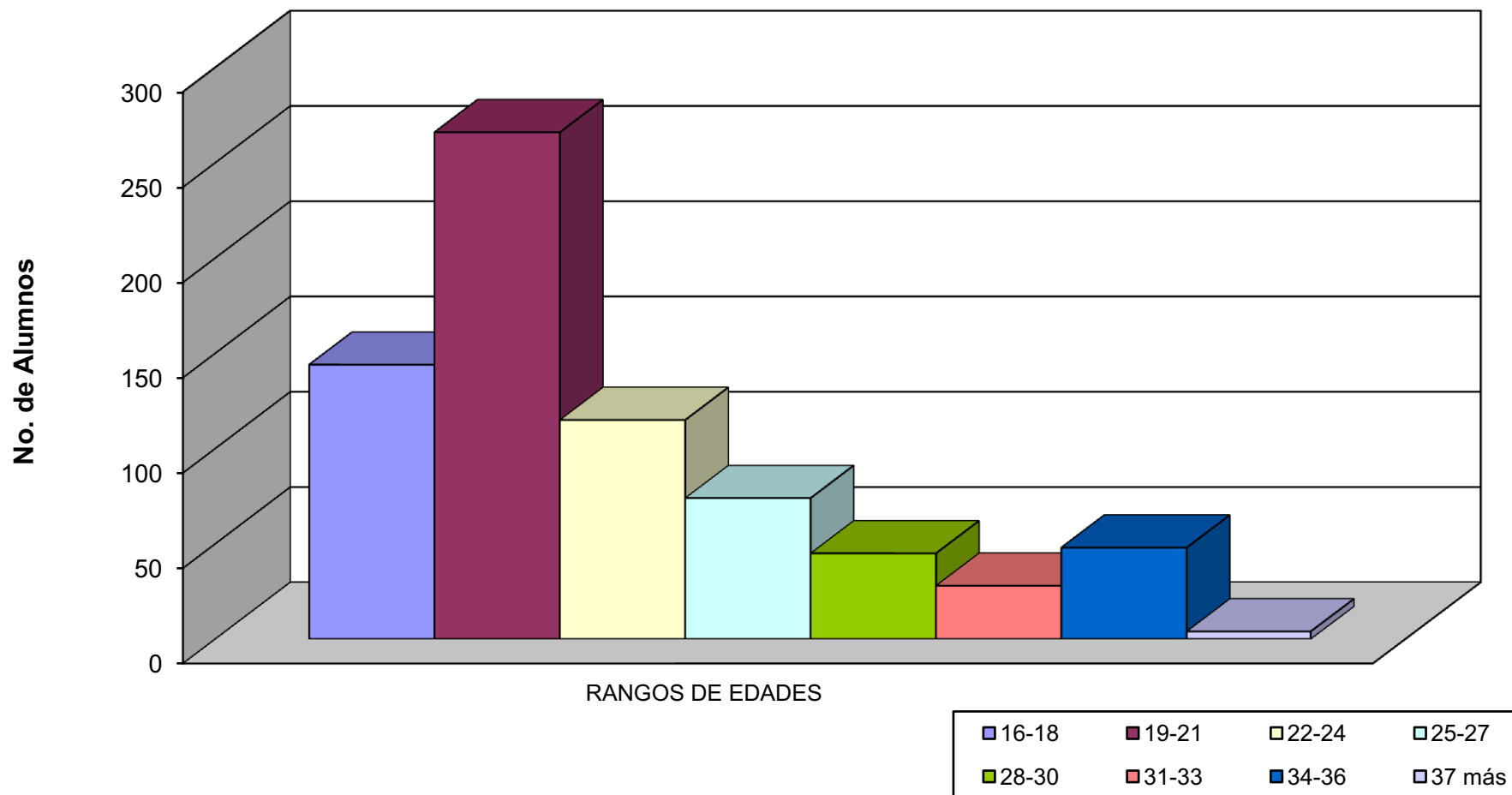



**Gráfico No. 23 FRECUENCIA DE EDADES DE LOS ESTUDIANTES POR PROGRAMAS 2008-1
Ceres**





TABLA 9. FRECUENCIA DE EDADES DE LOS ESTUDIANTES POR PROGRAMAS 2008-2

PROGRAMAS	16-18	19-21	22-24	25-27	28-30	31-33	34-36	37 más	TOTAL	MEDIA
SEDE PRINCIPAL										
CICLO TÉCNICO PROFESIONAL										
SISTEMAS E INFORMÁTICA	87	54	12	2	6	3	2	5	171	86
PRODUCCIÓN AGROPECUARIA	29	53	16	14	6	5	7	3	133	67
PROCESOS AGROINDUSTRIALES	25	13	8	1	1	0	4	0	52	26
ADMINISTRACIÓN DE EMPRESAS	119	29	6	6	4	2	6	0	172	86
SECRETARIADO EJECUTIVO SISTEMÁTIZADO	6	9	5	0	0	0	1	0	21	11
MERCADEO Y VENTAS	0	0	0	0	0	0	0	0	0	0
PRODUCCIÓN GRÁFICA	25	35	5	1	1	1	1	2	71	36
CONTABILIDAD Y COSTOS	35	38	16	10	6	7	3	2	117	59
TOTAL CICLO TÉCNICO	326	231	68	34	24	18	24	12	737	369
CICLO TECNOLÓGICO										
TECNOLOGÍA EN GESTIÓN CONTABLE	1	11	4	8	5	3	6	0	38	19
TECNOLOGÍA EN GESTIÓN EMPRESARIAL	0	0	0	0	0	0	0	0	0	0
TECNOLOGÍA EN GESTIÓN EJECUTIVA	0	0	0	0	0	0	0	0	0	0
TECNOLOGÍA EN GESTIÓN AGROPECUARIA	0	0	0	0	0	0	0	0	0	0
TECNOLOGÍA EN ENTORNO WEB	0	0	0	0	0	0	0	0	0	0
TOTAL CICLO TECNOLÓGICO	1	11	4	8	5	3	6	0	38	19
CICLO PROFESIONAL										
CONTADURÍA PÚBLICA	0	4	14	8	3	6	5	7	47	24
TOTAL CICLO PROFESIONAL	0	4	14	8	3	6	5	7	47	24
TOTAL SEDE PRINCIPAL	327	246	86	50	32	27	35	19	822	411
CERES										
CERES DOVIO										
PRODUCCIÓN AGROPECUARIA	0	0	0	0	0	0	0	0	0	0
SECRETARIADO EJECUTIVO SISTEMÁTIZADO	1	5	3	0	1	2	1	1	14	7
CONTABILIDAD Y COSTOS	0	0	1	0	0	1	0	0	2	1
SISTEMAS E INFORMÁTICA	28	20	2	5	0	1	1	4	61	31
PRODUCCIÓN AGRÍCOLA	33	1	1	0	0	0	0	0	35	18
TOTAL CERES DOVIO	62	26	7	5	1	4	2	5	112	56
COMUNAS 18,19,20 CALI										
SISTEMAS E INFORMÁTICA	13	23	9	3	3	2	5	2	60	30
CONTABILIDAD Y COSTOS	2	3	8	6	2	3	1	0	25	13
TOTAL CERES CALI	15	26	17	9	5	5	6	2	85	43
CERES BARRAGAN										
PRODUCCIÓN AGROPECUARIA	5	18	4	5	4	3	0	0	39	20
SISTEMAS E INFORMÁTICA	15	21	2	4	2	2	2	0	48	24
CONTABILIDAD Y COSTOS	0	0	0	0	0	0	0	0	0	0
TOTAL CERES BARRAGAN	20	39	6	9	6	5	2	0	87	44
CERES SEVILLA										
SISTEMAS E INFORMÁTICA	25	28	12	8	4	3	6	2	88	44
TOTAL CERES SEVILLA	25	28	12	8	4	3	6	2	88	44
TOTAL CERES	122	119	42	31	16	17	16	9	372	186
TOTAL INTEP	449	365	128	81	48	44	51	28	1194	597

* Los datos faltantes corresponden a alumnos de articulación, que no han sido actualizados en Registro y Control Académico

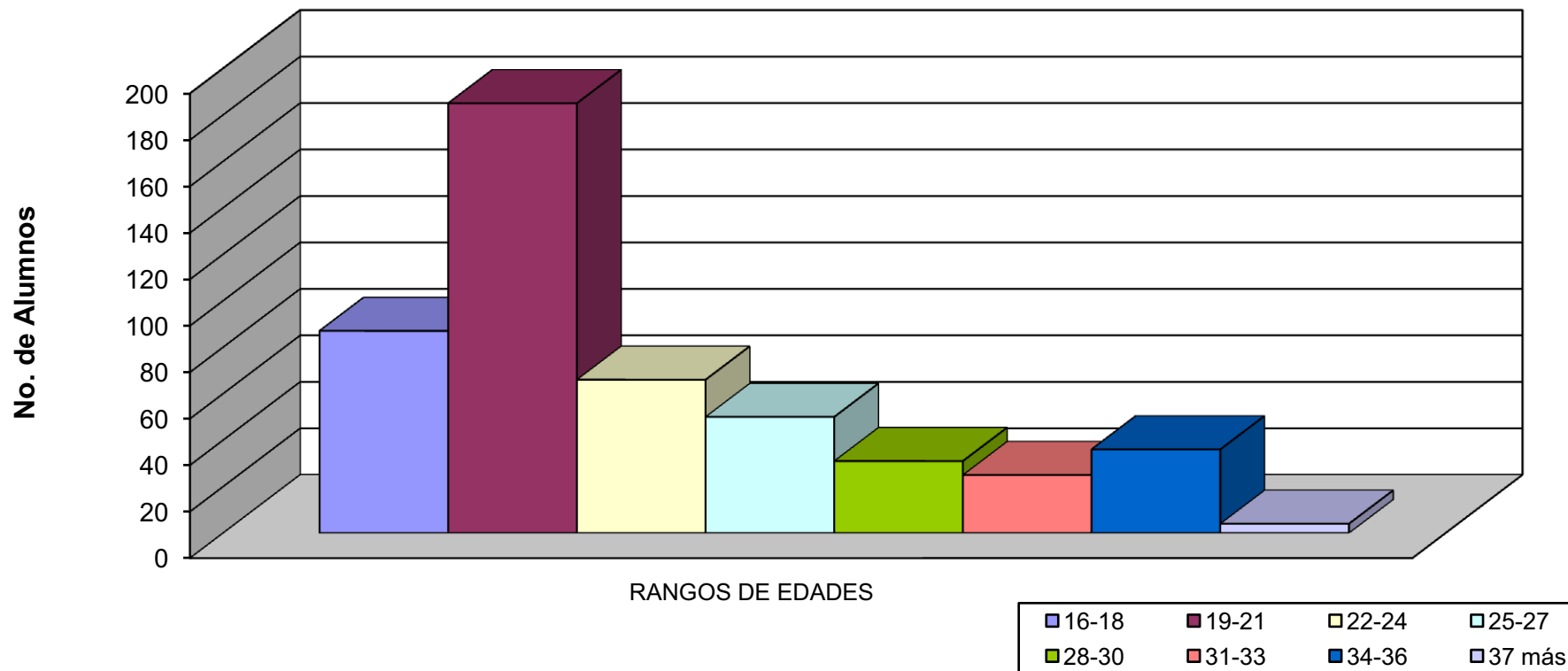

Gráfico No. 24 FRECUENCIA DE EDADES DE LOS ESTUDIANTES POR PROGRAMAS 2008-2
Sede Principal





Gráfico No. 24.1 FRECUENCIA DE EDADES DE LOS ESTUDIANTES POR PROGRAMAS 2008-2
Ceres



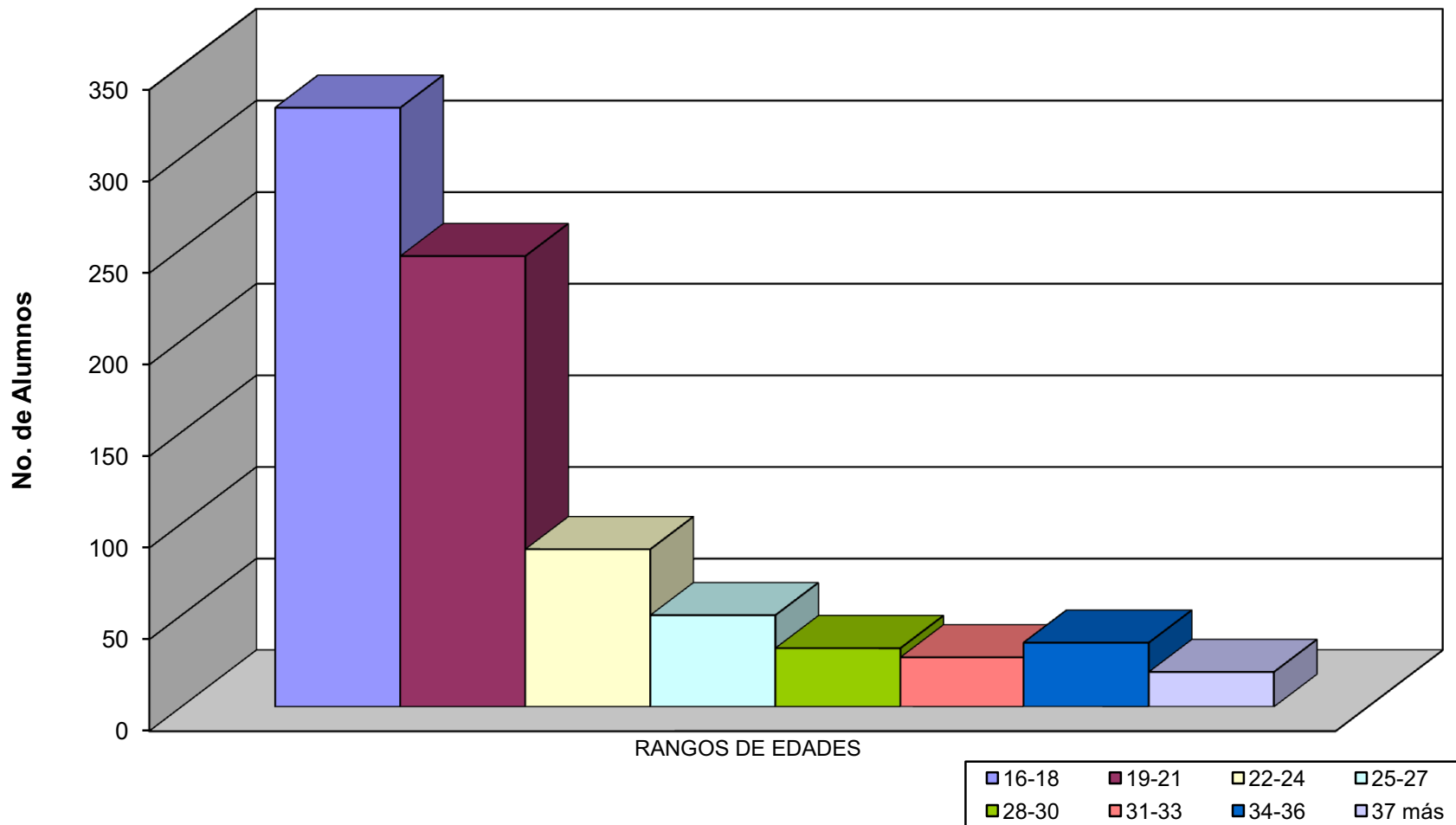
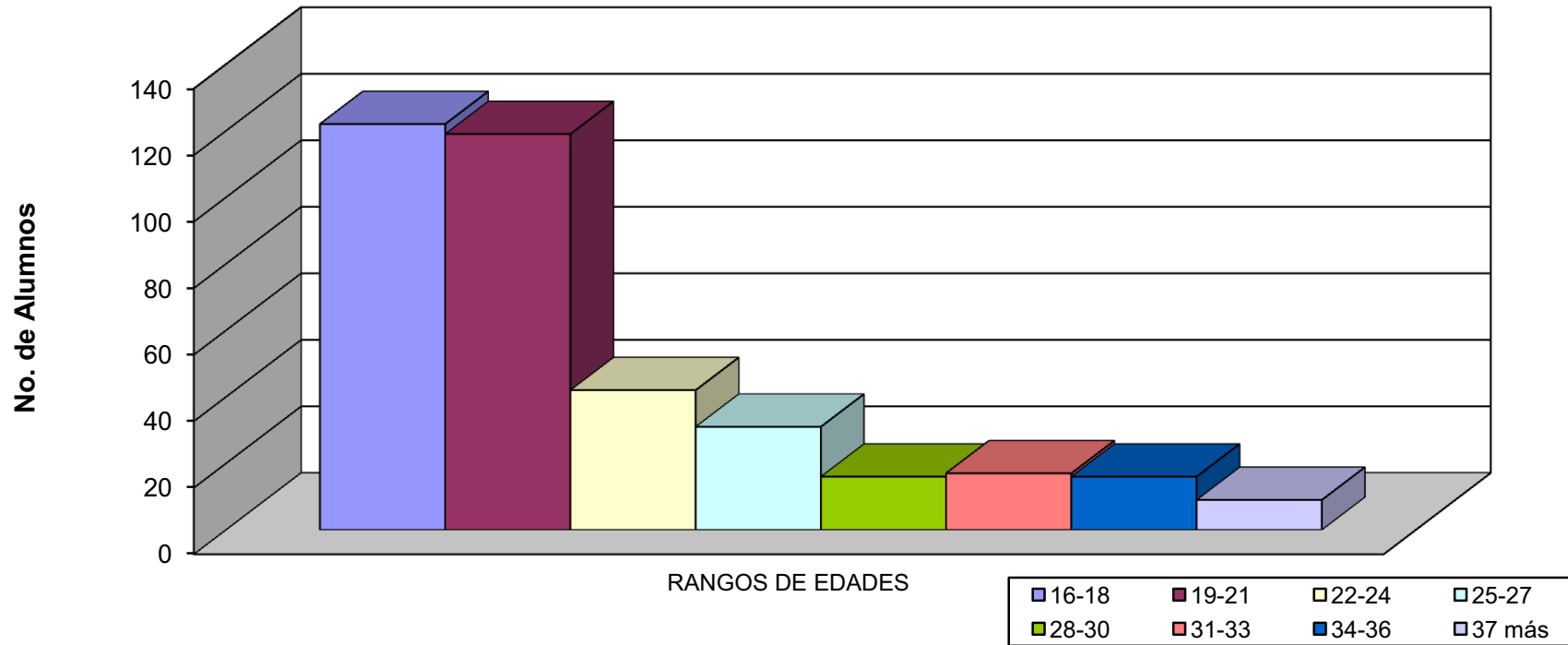

Instituto de Educación Técnica Profesional de Roldanillo, Valle - INTEP
POBLACIÓN ESTUDIANTIL

TABLA 10. TOTAL ALUMNOS GRADUADOS POR PROGRAMA 2008

PERIODOS PROGRAMAS	2008-1					2008-2					TOTAL AÑO							
	FEM	%	MAS	%	TOTAL	FEM	%	MAS	%	TOTAL	FEM	%	MAS	%	TOTAL	MED	%	
SEDE PRINCIPAL																		
CICLO TÉCNICO PROFESIONAL																		
T.P. MANEJO Y EXTENSIÓN AMBIENTAL	0	0	0	0	0	1	100	0	0	1	1	100	0	0	1	1	0	
T.P TÉCNICAS AGROPECUARIAS	0	0	1	100	1	0	0	0	0	0	0	0	1	100	1	1	0	
T .P EN INGENIERIA DE SISTEMAS	1	100	0	0	1	1	100	0	0	1	2	100	0	0	2	1	1	
SISTEMAS E INFORMÁTICA	6	38	10	63	16	0	0	2	100	2	6	33	12	67	18	9	7	
PRODUCCIÓN AGROPECUARIA	4	40	6	60	10	6	35	11	65	17	10	37	17	63	27	14	11	
PROCESOS AGROINDUSTRIALES	4	100	0	0	4	0	0	6	100	6	4	40	6	60	10	5	4	
ADMINISTRACIÓN DE EMPRESAS	2	50	2	50	4	6	75	2	25	8	8	67	4	33	12	6	5	
SECRETARIADO EJECUTIVO SISTEMATIZADO	10	100	0	0	10	14	93	1	7	15	24	96	1	4	25	13	10	
PRODUCCIÓN GRÁFICA	2	100	0	0	2	2	50	2	50	4	4	67	2	33	6	3	2	
CONTABILIDAD Y COSTOS	15	83	3	17	18	8	62	5	38	13	23	74	8	26	31	16	13	
MERCADEO Y VENTAS	0	0	0	0	0	6	86	1	14	7	6	86	1	14	7	4	3	
TOTAL CICLO TÉCNICO	44	67	22	33	66	44	59	30	41	74	87	62	51	36	140	66	57	
CICLO TECNOLÓGICO																		
TECNOLOGÍA EN GESTIÓN EMPRESARIAL	2	100	0	0	2	1	100	0	0	1	3	100	0	0	3	2	1	
TECNOLOGÍA EN GESTIÓN EJECUTIVA	11	100	0	0	11	5	100	0	0	5	16	100	0	0	16	8	6	
TECNOLOGÍA EN GESTIÓN CONTABLE	1	100	0	0	1	13	68	6	32	19	14	70	6	30	20	10	8	
TECNOLOGÍA EN PN Y GESTIÓN AGROPECUARIA	0	0	1	100	1	0	0	1	100	1	0	0	2	100	2	1	1	
TECNOLOGÍA EN GESTIÓN DE ENTORNOS WEB	5	56	4	44	9	0	0	1	100	1	5	50	5	50	10	5	4	
TOTAL CICLO TECNOLÓGICO	19	79	5	21	24	19	70	8	30	27	19	37	13	25	51	26	21	
ESPECIALIZACIÓN																		
EN DISEÑO PARA INTERNET Y COMERCIO ELECTRÓNICO	0	0	1	100	1	0	0	0	0	0	0	0	1	100	1	1	0	
TOTAL ESPECIALIZACIÓN	0	0	1	100	1	0	0	0	0	0	0	0	1	100	1	1	0	
TOTAL SEDE PRINCIPAL	63	69	28	31	91	63	62	38	38	101	106	55	64	33	192	92	78	
CERES																		
CERES DOVIO																		
PRODUCCIÓN AGROPECUARIA	0	0	0	0	0	5	50	5	50	10	5	50	5	50	10	5	4	
SECRETARIADO EJECUTIVO SISTEMATIZADO	0	0	0	0	0	12	100	0	0	12	12	100	0	0	12	6	5	
CONTABILIDAD Y COSTOS	0	0	0	0	0	8	73	3	27	11	8	73	3	27	11	6	4	
SISTEMAS E INFORMÁTICA	0	0	0	0	0	8	62	5	38	13	8	62	5	38	13	7	5	
TOTAL CERES DOVIO	0	0	0	0	0	33	72	13	28	46	33	72	13	28	46	23	19	
COMUNAS 18,19,20 CALI																		
SISTEMAS E INFORMÁTICA	6	67	3	33	9	0	0	0	0	0	6	67	3	33	9	5	4	
TOTAL CERES CALI	6	67	3	33	9	0	0	0	0	0	6	67	3	33	9	5	4	
CERES BARRAGAN																		
SISTEMAS E INFORMÁTICA	0	0	0	0	0	0	0	0	0	0	0	0	0	0	0	0	0	
CONTABILIDAD Y COSTOS	0	0	0	0	0	0	0	0	0	0	0	0	0	0	0	0	0	
PRODUCCIÓN AGROPECUARIA	0	0	0	0	0	0	0	0	0	0	0	0	0	0	0	0	0	
TOTAL CERES BARRAGAN	0	0	0	0	0	0	0	0	0	0	0	0	0	0	0	0	0	
CERES SEVILLA																		
SISTEMAS E INFORMÁTICA	0	0	0	0	0	0	0	0	0	0	0	0	0	0	0	0	0	
TOTAL CERES SEVILLA	0	0	0	0	0	0	0	0	0	0	0	0	0	0	0	0	0	
TOTAL CERES	6	67	3	33	9	33	72	13	28	46	39	71	16	29	55	28	22	
TOTAL INTEP	69	69	31	31	100	96	65	51	35	147	145	59	80	32	247	119	100	

Fuente: Oficina de Registro y Control Académico

Elaborado: Oficina de Planeación

Fecha: 09 de Marzo de 2009



TABLA 10.1 EVOLUCIÓN ALUMNOS GRADUADOS POR PROGRAMAS 2005 - 2008

PROGRAMAS ACADÉMICOS	TOTAL AÑO 2005	TOTAL AÑO 2006	TOTAL AÑO 2007	TOTAL AÑO 2008
SEDE PRINCIPAL				
CICLO TÉCNICO PROFESIONAL				
SISTEMAS E INFORMÁTICA	52	24	32	18
INGENIERÍA DE SISTEMAS	0	0	1	2
PRODUCCIÓN AGROPECUARIA	16	27	21	27
TÉCNICAS AGROPECUARIAS	0	0	2	1
PROCESOS AGROINDUSTRIALES	0	11	6	10
MANEJO Y EXTENSIÓN AMBIENTAL	2	2	2	1
ADMINISTRACIÓN DE EMPRESAS	17	9	13	12
SECRETARIADO EJECUTIVO Y SISTEMATIZADO	19	12	23	25
LICENCIATURA EN EDUCACIÓN INFANTIL	2	0	0	0
MULTIMEDIA EMPRESARIAL	0	5	0	0
DISEÑO PARA INTERNET Y COM.	0	4	0	0
MERCADEO Y VENTAS	0	6	0	7
PRODUCCIÓN GRÁFICA	0	16	18	6
CONTABILIDAD Y COSTOS	24	31	37	31
TOTAL CICLO TÉCNICO	132	147	155	140
CICLO TECNOLÓGICO				
TECNOLOGÍA EN GESTIÓN EMPRESARIAL	0	0	0	3
TECNOLOGÍA EN GESTIÓN CONTABLE	0	5	25	20
TECNOLOGÍA GESTIÓN DE ENTORNO WEB	0	3	0	10
TECNOLOGÍA EN GESTIÓN EJECUTIVA	0	7	0	16
TECNOLOGÍA EN GESTIÓN AGROPECUARIA	0	1	3	2
TOTAL CICLO TECNOLÓGICO	0	16	28	51
ESPECIALIZACIÓN				
ESP EN DISEÑO PARA INTERNET Y COMERCIO ELECTRÓNICO	0	0	0	1
TOTAL ESPECIALIZACIÓN	0	0	0	1
TOTAL SEDE PRINCIPAL	132	163	183	192
CERES				
CERES DOVIO				
PRODUCCIÓN AGROPECUARIA (Dovio)	0	2	0	10
SECRETARIADO EJECUTIVO Y SISTEMATIZADO (Dovio)	0	26	0	12
CONTABILIDAD Y COSTOS (Dovio)	0	51	0	11
SISTEMAS E INFORMÁTICA (Dovio)	0	33	0	13
TECNOLOGÍA EN GESTIÓN CONTABLE (Dovio)	0	8	8	0
TOTAL CERES DOVIO	0	120	8	46
COMUNAS 18,19,20 CALI				
SISTEMAS E INFORMÁTICA (Cali)	0	24	0	9
TOTAL CERES CALI	0	24	0	9
CERES BARRAGAN				
PRODUCCIÓN AGROPECUARIA (Barragan)	0	11	11	0
TOTAL CERES BARRAGAN	0	11	11	0
TOTAL CERES	0	155	19	55
TOTAL INTEP	132	318	202	247



Instituto de Educación Técnica Profesional de Roldanillo, Valle - INTEP
POBLACIÓN ESTUDIANTIL

Gráfico No. 25 EVOLUCIÓN GRADUADOS POR PROGRAMAS 2005 - 2008
Ciclo Técnico Sede Principal

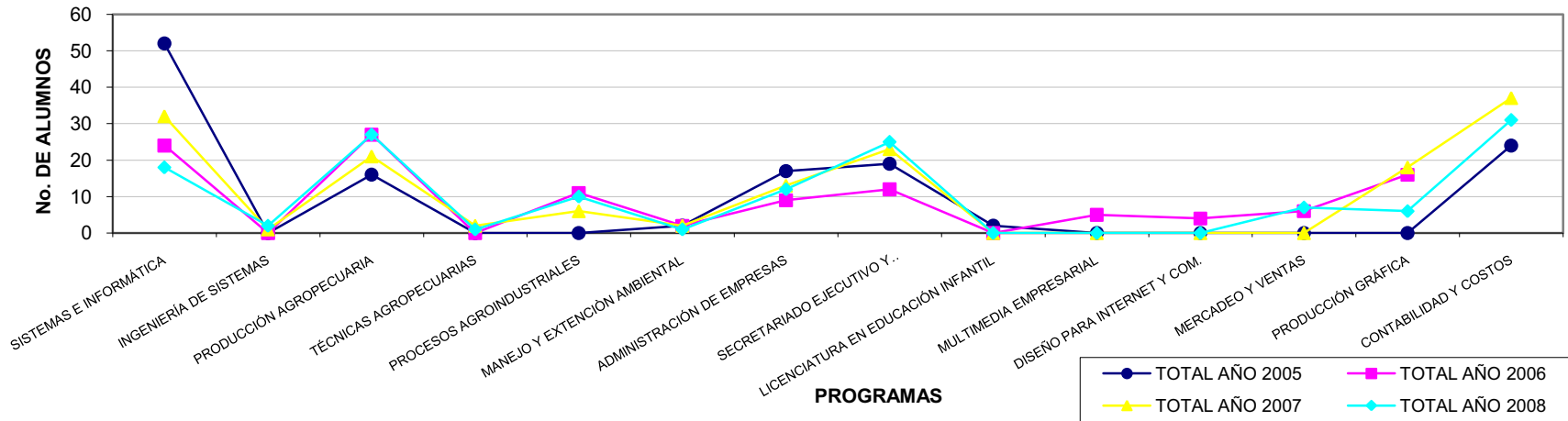



Instituto de Educación Técnica Profesional de Roldanillo, Valle - INTEP
POBLACIÓN ESTUDIANTIL

Gráfico No. 25.1 EVOLUCIÓN GRADUADOS POR PROGRAMAS 2005 - 2008
Ciclo Tecnológico - Especialización Sede Principal

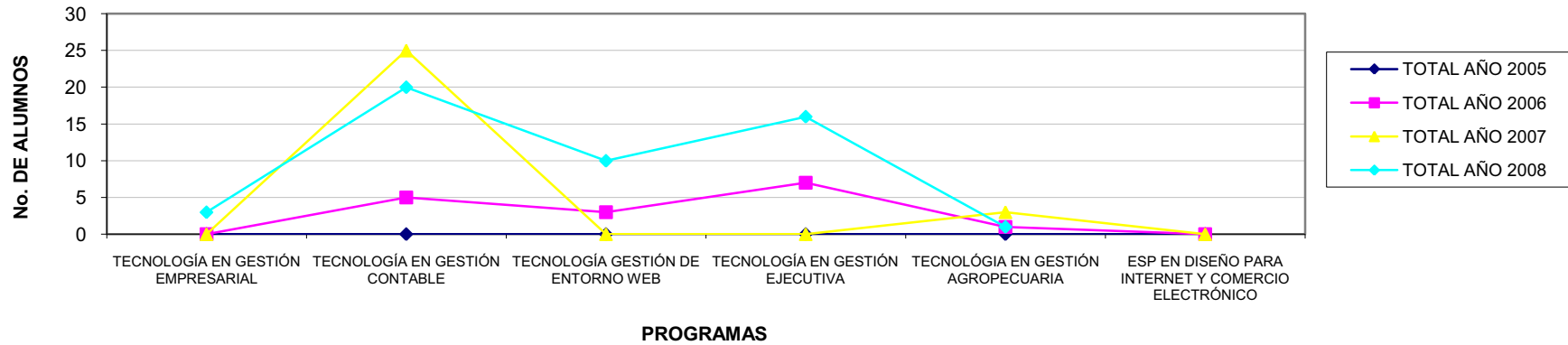



Instituto de Educación Técnica Profesional de Roldanillo, Valle - INTEP
POBLACIÓN ESTUDIANTIL

Gráfico No. 25.2 EVOLUCIÓN GRADUADOS POR PROGRAMAS 2005 - 2008
Ceres Dovio-Cali-Barragan

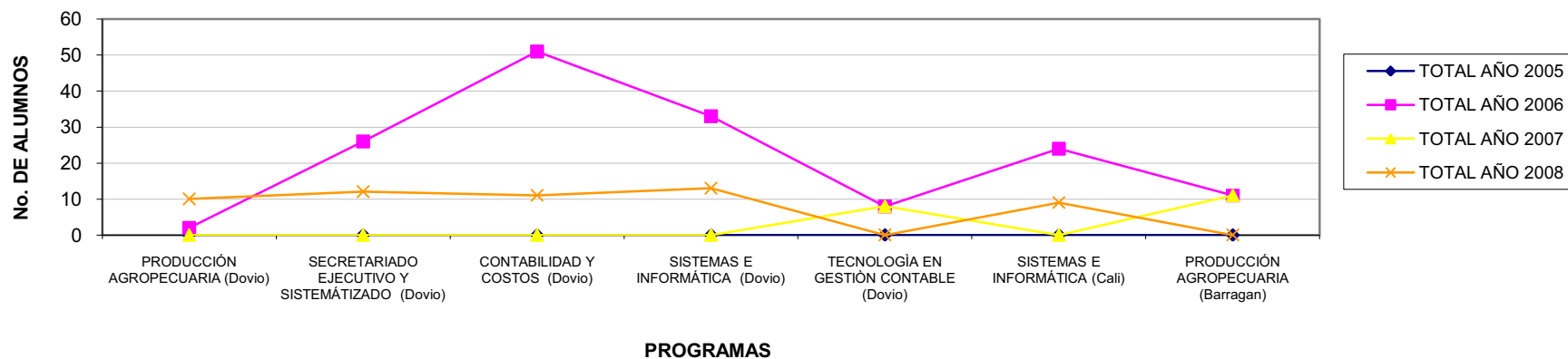



Instituto de Educación Técnica Profesional de Roldanillo, Valle - INTEP
POBLACIÓN ESTUDIANTIL

TABLA 11. TOTAL ALUMNOS EGRESADOS POR PROGRAMA 2008

PERIODOS PROGRAMAS	2008-1					2008-2					TOTAL AÑO							
	FEM	%	MAS	%	TOTAL	FEM	%	MAS	%	TOTAL	FEM	%	MAS	%	TOTAL	MED	%	
SEDE PRINCIPAL																		
CICLO TÉCNICO PROFESIONAL																		
SISTEMAS E INFORMÁTICA	8	57	6	43	14	3	14	18	86	21	11	31	24	69	35	18	11	
PRODUCCION AGROPECUARIA	13	41	19	59	32	13	45	16	55	29	26	43	35	57	61	31	18	
PROCESOS AGROINDUSTRIALES	4	67	2	33	6	4	50	4	50	8	8	57	6	43	14	7	4	
ADMINISTRACION DE EMPRESAS	8	57	6	43	14	6	67	3	33	9	14	61	9	39	23	12	7	
SECRETARIADO EJECUTIVO SISTEMATIZADO	14	93	1	7	15	6	100	0	0	6	20	95	1	5	21	11	6	
PRODUCCION GRAFICA	7	44	9	56	16	9	47	10	53	19	16	46	19	54	35	18	11	
CONTABILIDAD Y COSTOS	7	64	4	36	11	4	67	2	33	6	11	65	6	35	17	9	5	
TOTAL SEDE PRINCIPAL	61	56	47	44	108	45	46	53	54	98	106	51	100	49	206	103	62	
CERES																		
CERES DOVIO																		
SISTEMAS E INFORMÁTICA	9	60	6	40	15	3	43	4	57	7	12	55	10	45	22	11	7	
SECRETARIADO EJECUTIVO SISTEMATIZADO	12	100	0	0	12	14	100	0	0	14	26	100	0	0	26	13	8	
PRODUCCIÓN AGROPECUARIA	7	50	7	50	14	0	0	0	0	0	7	50	7	50	14	7	4	
CONTABILIDAD Y COSTOS	10	67	5	33	15	0	0	0	0	0	10	67	5	33	15	8	5	
TOTAL CERES DOVIO	38	68	18	32	56	17	81	4	19	21	55	71	22	29	77	39	23	
CERES BARRAGAN																		
PRODUCCION AGROPECUARIA	7	47	8	53	15	0	0	0	0	0	7	47	8	53	15	8	5	
TOTAL CERES BARRAGAN	7	47	8	53	15	0	0	0	0	0	7	47	8	53	15	8	5	
CERES CALI																		
SISTEMAS E INFORMÁTICA	12	92	1	8	13	13	59	9	41	22	25	71	10	29	35	18	11	
TOTAL CERES CALI	12	92	1	8	13	13	59	9	41	22	25	71	10	29	35	18	11	
TOTAL CERES	57	68	27	32	84	30	70	13	30	43	87	69	40	31	127	64	38	
TOTAL INTEP	118	61	74	39	192	75	53	66	47	141	193	58	140	42	333	167	100	

Fuente: Oficina de Registro y Control Académico

Elaborado: Oficina de Planeación

Fecha: 09 de Marzo de 2009



TABLA 12. DESERCIÓN POR CAUSA 2007-2

CICLO TÉCNICO PROFESIONAL	DIFICULTAD ECONÓMICA	CAMBIO A OTRA INSTITUCIÓN	BAJO RENDIMIENTO ACADÉMICO	CAMBIO DE CARRERA	CAMBIO DE CIUDAD/ RESIDENCIA	DIFICULTADES FAMILIARES	ENFERMEDAD	UBICACIÓN LABORAL	OTROS	DESCONOCIDA	SEXO		TOTAL DESERCIÓN	TOTAL MATRICULADOS	%
											H	M			
SISTEMAS E INFORMÁTICA	25	-	6	3	2	3	-	3	21	13	50	26	76	175	43
PRODUCCIÓN AGROPECUARIA	-	-	-	-	-	-	-	-	-	-	0	0	0	157	0
PROCESOS AGROINDUSTRIALES	6	-	8	2	-	-	-	4	1	1	17	5	22	44	50
ADMINISTRACIÓN DE EMPRESAS	5	-	-	2	7	-	-	4	1	-	7	12	19	85	22
SECRETARIADO EJECUTIVO SISTEMATIZADO	-	-	-	-	-	-	1	-	-	-	0	1	1	57	2
MERCADEO Y VENTAS	-	-	-	-	1	-	-	-	-	-	0	1	1	11	9
PRODUCCIÓN GRÁFICA	4	1	-	2	4	-	-	2	-	-	9	4	13	97	13
CONTABILIDAD Y COSTOS	5	-	-	-	5	1	-	6	1	-	4	14	18	109	17
TOTAL CICLO TÉCNICO	45	1	14	9	19	4	1	19	24	14	87	63	150	735	20
CICLO TECNOLÓGICO															
TECNOLOGÍA EN GESTIÓN EMPRESARIAL	-	-	-	-	-	-	-	-	-	-	-	-	0	11	0
TECNOLOGÍA EN GESTIÓN EJECUTIVA	-	-	-	-	-	-	-	-	-	-	-	-	0	17	0
TECNOLOGÍA EN GESTIÓN CONTABLE	-	-	-	-	-	-	-	-	-	-	-	-	0	26	0
TECNOLOGÍA EN GESTIÓN AGROPECUARIA	-	-	-	-	-	-	-	2	-	-	2	-	2	18	-
TECNOLOGÍA EN ENTORNO WEB	-	-	1	-	-	-	-	-	7	-	5	3	8	14	57
TOTAL CICLO TECNOLÓGICO	0	0	1	0	0	0	0	2	7	0	7	3	10	86	12
TOTAL SEDE PRINCIPAL	45	1	14	9	19	4	1	19	24	14	87	63	160	821	19
C E R E S															
DOVIO															
PRODUCCIÓN AGROPECUARIA	-	-	-	-	-	-	-	-	-	-	-	-	0	12	0
SECRETARIADO EJECUTIVO SISTEMATIZADO	-	-	-	-	-	-	-	-	-	-	-	-	0	28	0
CONTABILIDAD Y COSTOS	-	-	-	-	-	-	-	-	-	-	-	-	0	13	0
SISTEMAS E INFORMÁTICA (Dovio)	10	-	1	1	-	1	-	1	6	5	15	10	25	62	40
TOTAL CERES DOVIO	10	0	1	1	0	1	0	1	6	5	15	10	25	115	22
COMUNAS 18,19,20 CALI															
SISTEMAS E INFORMÁTICA (Cali)	6	-	-	1	-	1	-	3	3	-	9	5	14	71	20
TOTAL CERES CALI	6	0	0	1	0	1	0	3	3	0	9	5	14	71	20
MUNICIPIOS COORDILLERANOS - BARRAGAN															
PRODUCCIÓN AGROPECUARIA	-	-	-	-	-	-	-	-	-	-	-	-	0	45	0
CONTABILIDAD Y COSTOS	-	-	-	-	-	-	-	-	-	-	-	-	0	8	0
SFERE SISTEMAS E INFORMÁTICA BARRAGAN	-	-	-	-	-	-	-	-	-	-	-	-	0	49	0
TOTAL CERES BARRAGAN	0	0	0	0	0	0	0	0	0	0	0	0	0	102	0
CERES SEVILLA															
SISTEMAS E INFORMÁTICA	-	-	-	-	-	-	-	-	-	-	-	-	0	21	0
TOTAL CERES SEVILLA	0	0	0	0	0	0	0	0	0	0	0	0	0	21	0
TOTAL CERES	16	0	1	2	0	2	0	4	9	5	24	15	39	309	13
TOTAL DESERCIÓN	61	1	15	11	19	6	1	23	33	19	111	78	199	1130	18



Gráfico No. 26 DESERCIÓN POR CAUSA 2007-2
Ciclo Técnico - Tecnológico Sede Principal





Gráfico No. 27 DESERCIÓN POR CAUSA 2007-2
Ciclo Técnico - Ceres Dovia - Cali



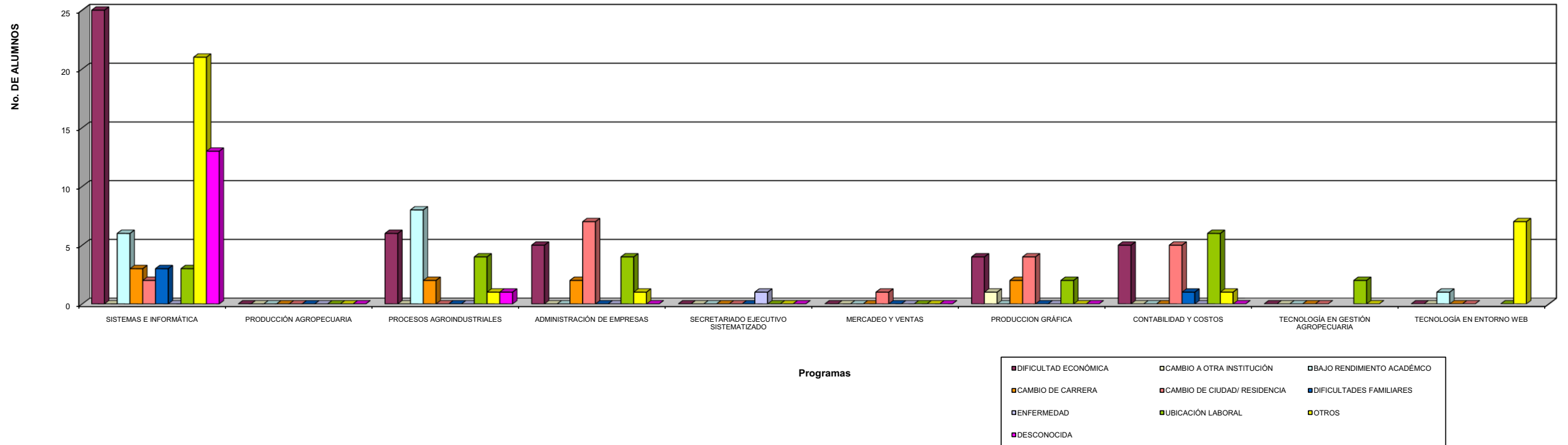

TABLA 13. DESERCIÓN POR CAUSA 2008 - 1

CICLO TÉCNICO PROFESIONAL	DIFICULTAD ECONÓMICA	NO LE GUSTO LA CARRERA	BAJO RENDIMIENTO ACADÉMICO	CAMBIO DE CARRERA	CAMBIO DE CIUDAD/ RESIDENCIA	DIFICULTADES FAMILIARES/PERSONAL	UBICACIÓN LABORAL	OTROS	DESCONOCIDA	SEXO		TOTAL DESERCIÓN	TOTAL MATRICULADOS	%
										H	M			
SISTEMAS E INFORMÁTICA	6	2	2	3	3	1	5	4	2	20	8	28	132	21,2
PRODUCCIÓN AGROPECUARIA	4	2	9	3	3	-	5	2	-	17	11	28	161	17,4
PROCESOS AGROINDUSTRIALES	-	-	2	-	-	-	-	-	1	2	1	3	34	8,8
ADMINISTRACIÓN DE EMPRESAS	-	-	-	-	1	-	-	-	-	0	1	1	95	1,1
SECRETARIADO EJECUTIVO SISTEMATIZADO	1	-	-	-	2	-	-	-	5	0	8	8	42	19,0
MERCADEO Y VENTAS	-	-	1	-	-	-	-	-	-	-	1	1	11	9,1
PRODUCCIÓN GRÁFICA	5	-	4	-	5	4	-	-	13	21	10	31	64	48,4
CONTABILIDAD Y COSTOS	2	-	2	-	5	7	-	-	-	6	10	16	109	14,7
TOTAL CICLO TÉCNICO	18	4	20	6	19	12	10	6	21	66	50	116	648	17,9
CICLO TECNOLÓGICO														
TECNOLOGÍA EN GESTIÓN CONTABLE	-	-	-	-	-	-	-	-	-	-	-	0	23	0,0
TECNOLOGÍA EN GESTIÓN AGROPECUARIA	-	-	-	-	-	-	-	-	-	-	-	0	15	0
TECNOLOGÍA EN ENTORNO WEB	-	-	-	-	-	-	-	-	-	-	-	0	8	0
TOTAL CICLO TECNOLÓGICO	0	0	0	0	0	0	0	0	0	0	0	0	46	0
CICLO PROFESIONAL														
CONTADURÍA PÚBLICA	-	-	-	-	-	-	-	-	-	-	-	0	30	0
TOTAL CICLO PROFESIONAL	0	0	0	0	0	0	0	0	0	0	0	0	30	0
TOTAL SEDE PRINCIPAL	18	4	20	6	19	12	10	6	21	66	50	116	724	16,0
C E R E S														
CERES DOVIO														
PRODUCCIÓN AGROPECUARIA	-	-	-	-	-	-	-	-	-	-	-	0	14	0
SECRETARIADO EJECUTIVO SISTEMATIZADO	-	-	-	-	-	-	-	-	-	-	-	0	27	0
CONTABILIDAD Y COSTOS	-	-	-	-	-	-	-	-	-	-	-	0	15	0
SISTEMAS E INFORMÁTICA (Dovio)	3	-	-	-	-	2	-	4	1	7	3	10	38	26,3
PRODUCCIÓN AGRÍCOLA	-	-	-	-	-	-	-	-	-	-	-	0	0	0
TOTAL CERES DOVIO	3	0	0	0	0	2	0	4	1	7	3	10	94	10,6
CERES CALI														
SISTEMAS E INFORMÁTICA (Cali)	1	-	-	-	1	-	-	-	3	4	1	5	52	9,6
CONTABILIDAD Y COSTOS	-	-	-	-	-	-	-	-	-	-	-	0	32	0
TOTAL CERES CALI	1	0	0	0	1	0	0	0	3	4	1	5	84	6,0
CERES BARRAGÁN														
PRODUCCIÓN AGROPECUARIA	-	-	-	-	-	-	-	-	-	-	-	0	73	0
CONTABILIDAD Y COSTOS	-	-	-	-	-	-	-	-	-	-	-	0	31	0
SISTEMAS E INFORMÁTICA (Barragan)	5	-	-	-	-	2	-	4	-	6	5	11	99	11,1
TOTAL CERES BARRAGÁN	5	0	0	0	0	2	0	4	0	6	5	11	203	11,1
CERES SEVILLA														
SISTEMAS E INFORMÁTICA (Sevilla)	28	1	-	-	2	1	-	4	-	23	13	36	103	35,0
TOTAL CERES SEVILLA	28	1	0	0	2	1	0	4	0	23	13	36	103	35,0
TOTAL CERES	37	1	0	0	3	5	0	12	4	40	22	62	484	12,8
TOTAL DESERCIÓN	55	5	20	6	22	17	10	18	25	106	72	178	1208	14,7

Fuente: Unidades Académicas (Administración y Contaduría, Ciencias Ambientales y Agropecuaria,

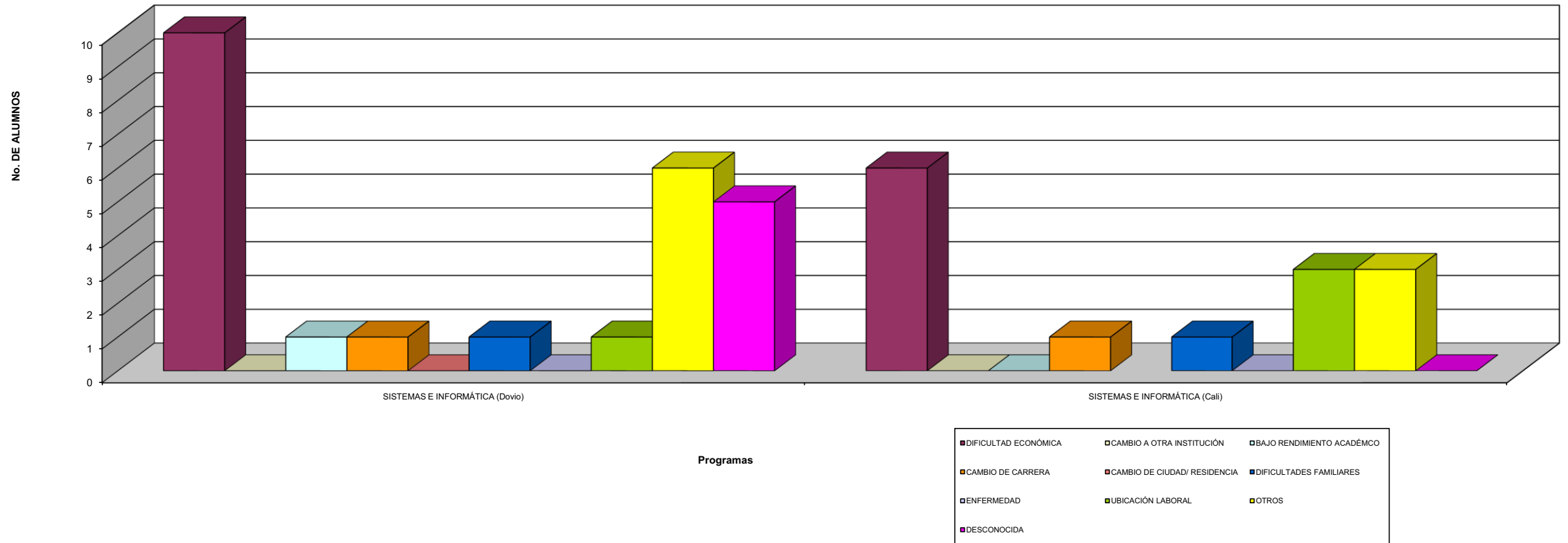
Elaborado: Oficina de Planeación

Fecha: Mayo 20 de 2009



Gráfico No. 28 DESERCIÓN POR CAUSA 2008 - 1
Ciclo Técnico Sede Principal





Gráfico No. 28.1 DESERCIÓN POR CAUSA 2008-1
Ciclo Técnico Ceres Dovío, Cali, Barragan, Sevilla



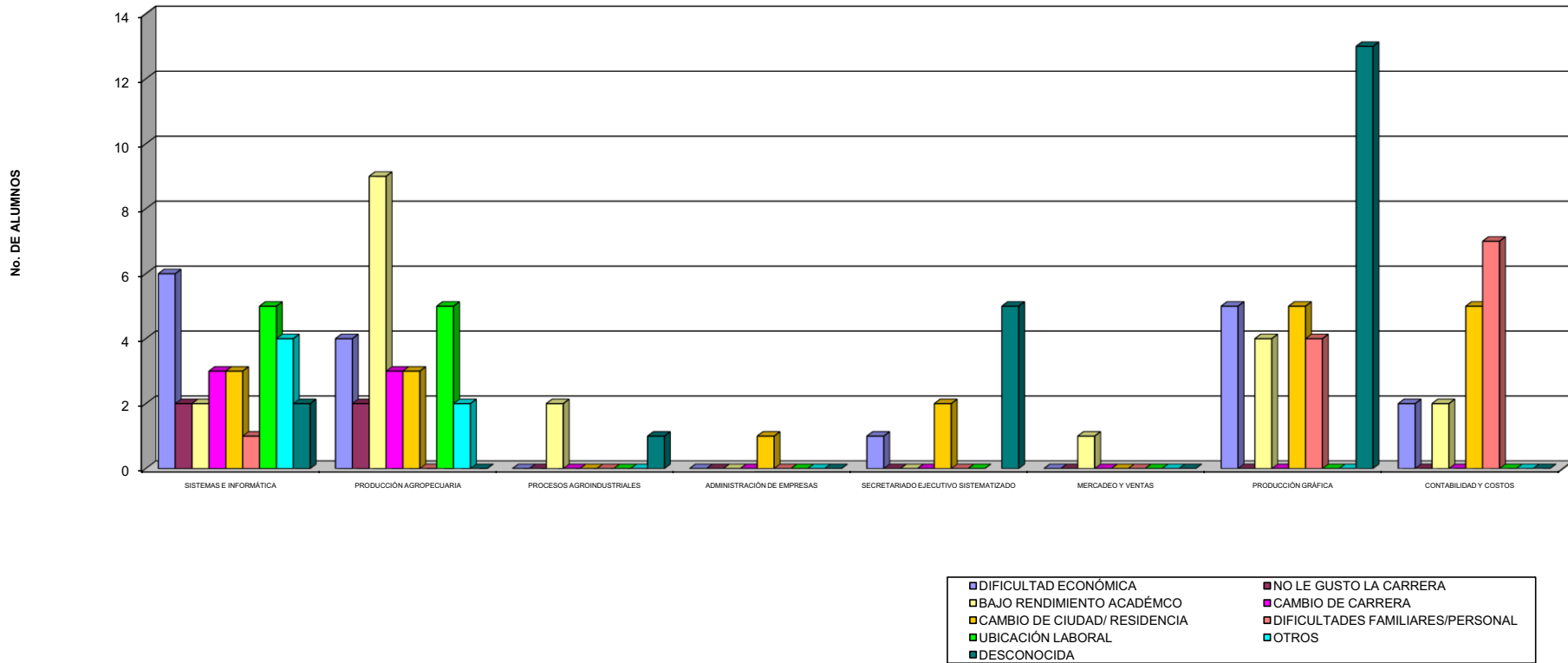

TABLA 13.1 DESERCIÓN POR CAUSA 2008 - 2

CICLO TÉCNICO PROFESIONAL	NO LE GUSTO LA CARRERA	DIFICULTAD ECONÓMICA	IMPACTO DEL PROYECTO PEDAGÓGICO	BAJO RENDIMIENTO ACADÉMICO	CAMBIO DE CARRERA	CAMBIO DE CIUDAD/ RESIDENCIA	DIFICULTADES FAMILIARES/PERSONALES	ENFERMEDAD	UBICACIÓN LABORAL	OTROS	DESCONOCIDA	SEXO		TOTAL DESERCIÓN	TOTAL MATRÍCULADOS	%
												H	M			
SISTEMAS E INFORMÁTICA	-	-	-	-	-	-	-	-	-	21	7	17	11	28	171	16,4
PRODUCCIÓN AGROPECUARIA	-	4	-	-	2	1	-	1	1	-	-	7	2	9	133	6,8
PROCESOS AGROINDUSTRIALES	-	1	-	-	2	1	-	1	-	2	-	3	4	7	52	13,5
ADMINISTRACIÓN DE EMPRESAS	-	1	3	-	-	-	-	1	-	6	3	6	8	14	306	4,6
SECRETARIADO EJECUTIVO SISTEMATIZADO	-	-	-	-	-	-	-	-	-	1	-	-	1	1	21	4,8
PRODUCCIÓN GRÁFICA	-	1	-	-	-	-	-	-	-	-	3	3	1	4	71	5,6
CONTABILIDAD Y COSTOS	-	1	-	-	-	2	1	1	-	5	10	7	13	20	117	17,1
TOTAL CICLO TÉCNICO	0	8	3	0	4	4	1	4	1	35	23	43	40	83	871	9,5
CICLO TECNOLÓGICO																
TECNOLOGÍA EN GESTIÓN CONTABLE	-	-	-	-	-	-	-	-	-	1	2	1	2	3	38	7,9
TOTAL CICLO TECNOLÓGICO	0	0	0	0	0	0	0	0	0	1	2	1	2	3	38	7,9
CICLO PROFESIONAL																
CONTADURÍA PÚBLICA	-	-	-	-	-	-	-	-	-	-	-	-	-	0	47	0
TOTAL CICLO PROFESIONAL	0	0	0	0	0	0	0	0	0	0	0	0	0	0	47	0
TOTAL SEDE PRINCIPAL	0	8	3	0	4	4	1	4	1	36	25	44	42	86	956	9,0
C E R E S																
CERES DOVIO																
SECRETARIADO EJECUTIVO SISTEMATIZADO	-	-	-	-	-	-	-	-	-	-	-	-	-	0	14	0
SISTEMAS E INFORMÁTICA (Dovio)	3	5	-	-	-	-	1	-	-	-	-	5	4	9	61	14,8
PRODUCCIÓN AGRÍCOLA	-	-	-	-	-	-	-	-	-	-	-	-	-	0	63	0
TOTAL CERES DOVIO	3	5	0	0	0	0	1	0	0	0	0	5	4	9	138	6,5
CERES CALI																
SISTEMAS E INFORMÁTICA (Cali)	1	5	-	-	-	-	-	-	-	2	4	7	5	12	60	20,0
CONTABILIDAD Y COSTOS	-	-	-	-	-	-	-	-	-	-	-	-	-	0	25	0
TOTAL CERES CALI	1	5	0	0	0	0	0	0	0	2	4	7	5	12	85	14,1
CERES BARRAGÁN																
PRODUCCIÓN AGROPECUARIA	-	-	-	-	-	-	-	-	-	-	-	-	-	0	39	0
CONTABILIDAD Y COSTOS	-	-	-	-	-	-	-	-	-	-	-	-	-	0	2	0
SISTEMAS E INFORMÁTICA (Barragan)	-	7	-	1	-	1	1	-	-	2	3	9	6	15	48	31,3
TOTAL CERES BARRAGÁN	0	7	0	1	0	1	1	0	0	2	3	9	6	15	89	31,3
CERES SEVILLA																
SISTEMAS E INFORMÁTICA (Sevilla)	3	3	-	-	-	1	-	-	-	4	2	7	6	13	88	14,8
TOTAL CERES SEVILLA	3	3	0	0	0	1	0	0	0	4	2	7	6	13	88	14,8
TOTAL CERES	7	20	0	1	0	2	2	0	0	8	9	28	21	49	400	12,3
TOTAL DESERCIÓN	7	28	3	1	4	6	3	4	1	44	34	72	63	135	1356	10,0

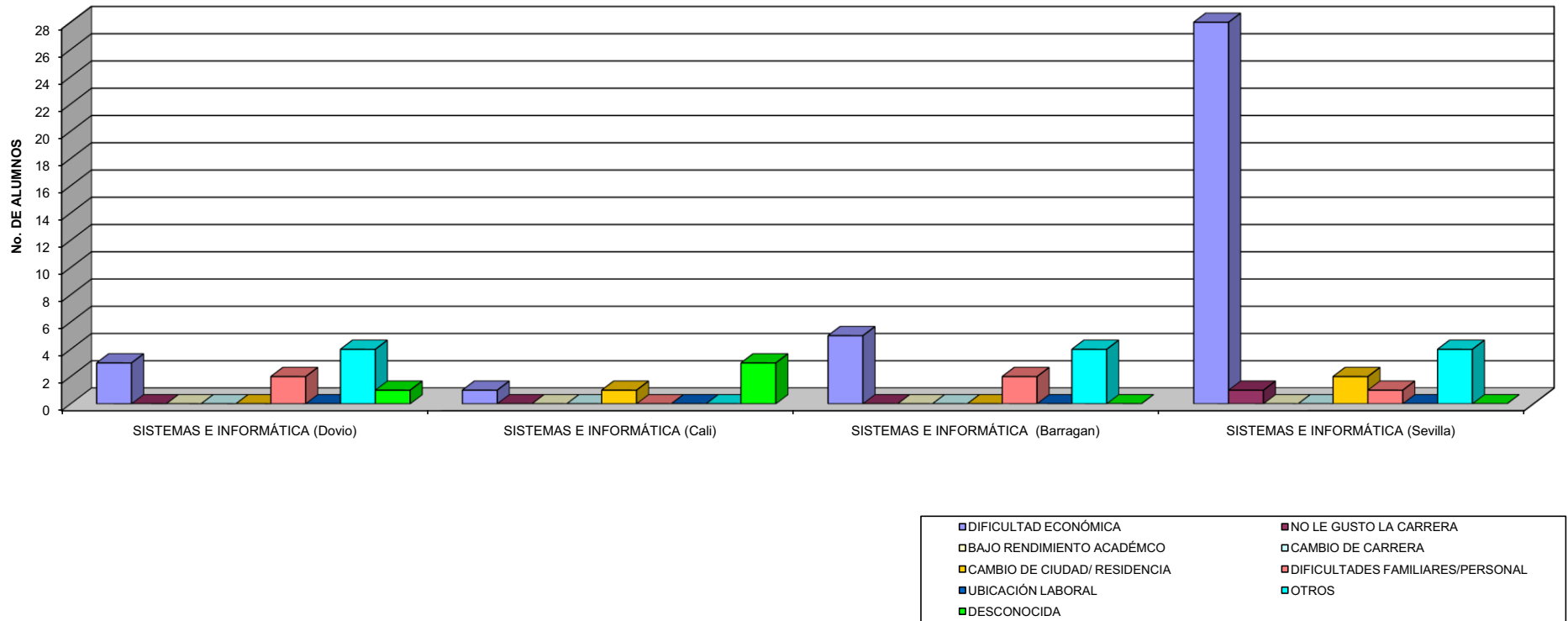

Gráfico No. 29.1 DESERCIÓN POR CAUSA 2008-2
Ciclo Técnico Ceres Dovio, Cali, Barragan, Sevilla





TABLA 13.2 EVOLUCIÓN DESERCIÓN 2005 - 2008

PROGRAMAS ACADÉMICOS	TOTAL AÑO 2005	TOTAL AÑO 2006	TOTAL AÑO 2007	TOTAL AÑO 2008
SEDE PRINCIPAL				
CICLO TÉCNICO PROFESIONAL				
SISTEMAS E INFORMÁTICA	46	75	107	56
PRODUCCIÓN AGROPECUARIA	33	47	19	37
PROCESOS AGROINDUSTRIALES	15	22	25	10
ADMINISTRACIÓN DE EMPRESAS	27	42	38	15
SECRETARIADO EJECUTIVO Y SISTEMATIZADO	29	32	2	9
MERCADEO Y VENTAS	0	8	2	1
PRODUCCIÓN GRÁFICA	35	29	26	35
CONTABILIDAD Y COSTOS	34	34	36	36
TOTAL CICLO TÉCNICO	219	289	255	199
CICLO TECNOLÓGICO				
TECNOLOGÍA EN GESTIÓN AGROPECUARIA	0	4	2	0
TECNOLOGÍA EN GESTIÓN CONTABLE	0	6	0	0
TECNOLOGÍA EN ENTORNO WEB	0	0	8	3
TOTAL CICLO TECNOLÓGICO	0	10	10	3
TOTAL SEDE PRINCIPAL	219	299	265	202
CERES				
CERES DOVIO				
PRODUCCIÓN AGROPECUARIA (Dovio)	0	19	1	0
CONTABILIDAD Y COSTOS (Dovio)	0	14	0	0
SECRETARIADO EJECUTIVO Y SISTEMATIZADO (Dovio)	0	24	0	0
SISTEMAS E INFORMÁTICA (Dovio)	0	37	34	19
TOTAL CERES DOVIO	0	94	35	19
COMUNAS 18,19,20 CALI				
SISTEMAS E INFORMÁTICA (Cali)	0	32	23	17
TOTAL CERES CALI	0	32	23	17
CERES BARRAGAN				
SISTEMAS E INFORMÁTICA (Barragan)	12	0	6	26
PRODUCCIÓN AGROPECUARIA (Barragan)	4	6	0	0
TOTAL CERES BARRAGAN	16	6	6	26
CERES SEVILLA				
SISTEMAS E INFORMÁTICA (Sevilla)	0	0	0	49
TOTAL CERES SEVILLA	0	0	0	49
TOTAL CERES	16	132	64	111
TOTAL INTEP	235	431	329	313

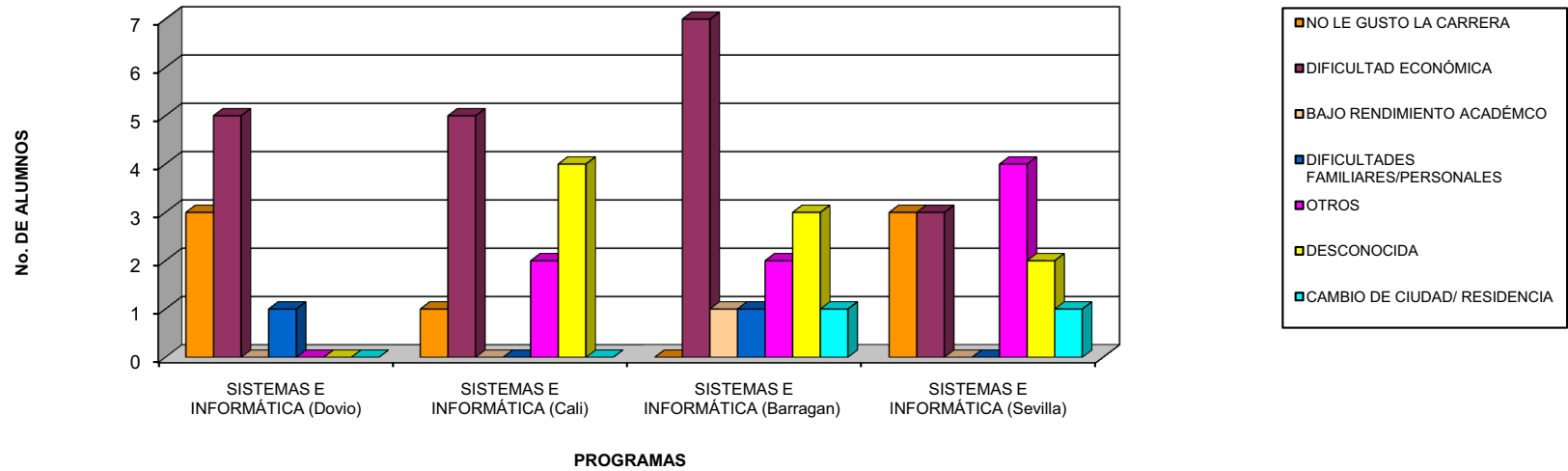

Instituto de Educación Técnica Profesional de Roldanillo, Valle - INTEP
POBLACIÓN ESTUDIANTIL

Gráfico No. 30 EVOLUCIÓN DESERCIÓN 2005 - 2008
Ciclo Técnico-Tecnológico Sede Principal

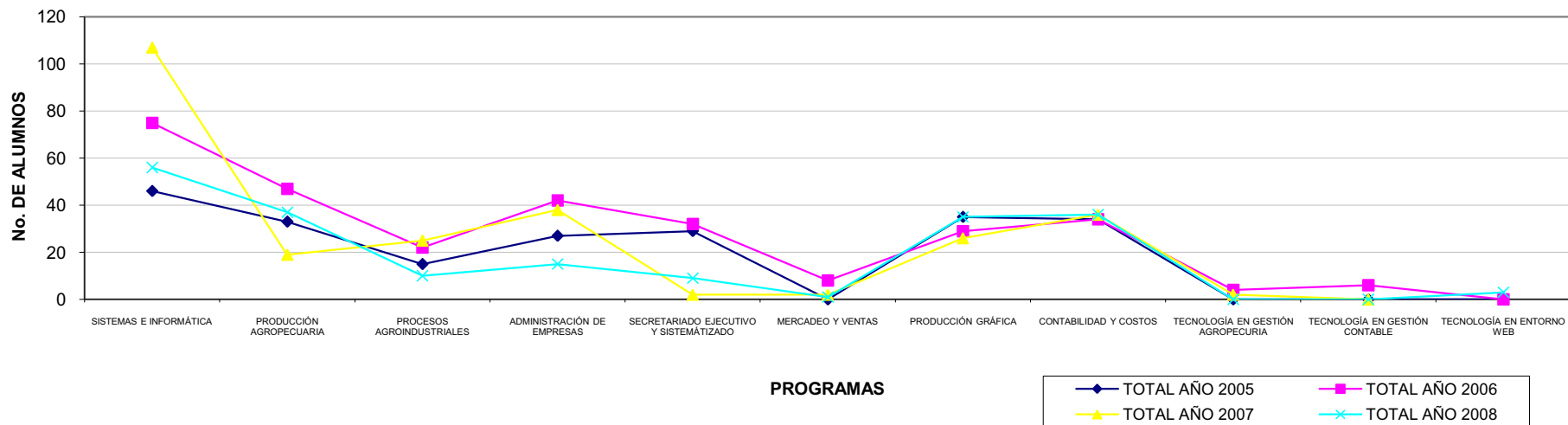



Instituto de Educación Técnica Profesional de Roldanillo, Valle - INTEP
POBLACIÓN ESTUDIANTIL

Gráfico No. 30.1 EVOLUCIÓN DESERCIÓN 2005 - 2008
Ceres Dovio-Cali-Barragan-Sevilla

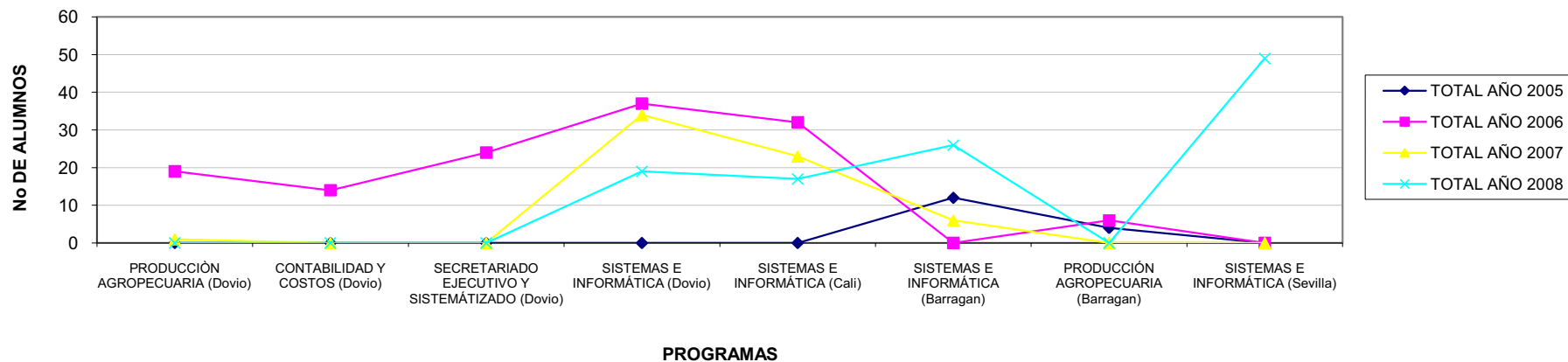



Instituto de Educación Técnica Profesional de Roldanillo, Valle - INTEP
POBLACIÓN ESTUDIANTIL

ALUMNOS MATRICULADOS UNIDAD DE ADMINISTRACIÓN Y CONTADURIA 2008-1

2008- 1	SEMESTRES					TOTAL	SEXO		Grupos Activos
	1	2	3	4	5		F	M	
Sede Principal									
CICLO TÉCNICO PROFESIONAL									
ADMINISTRACIÓN DE EMPRESA	33	20	19	9	14	95	65	30	5
SECRETARIADO EJECUTIVO SISTEMÁTIZADO		20		7	15	42	41	1	3
T.P CONTABILIDAD Y COSTOS	33	28	28	9	11	109	78	31	5
T.P. MERCADEO Y VENTAS				11		11	10	1	1
PRODUCCIÓN GRÁFICA		18	10	20	16	64	26	38	4
TOTAL CICLO TÉCNICO	66	86	57	56	56	321	220	101	18
CICLO TECNOLÓGICO									
TECNOLOGÍA EN GESTIÓN CONTABLE	1	22				23	16	7	3
TOTAL CICLO TECNOLÓGICO	1	22	0	0	0	23	16	7	3
CICLO PROFESIONAL									
CONTADURÍA PÚBLICA	30					30	27	3	1
TOTAL CICLO PROFESIONAL	30	0	0	0	0	30	27	3	1
TOTAL SEDE PRINCIPAL	97	108	57	56	56	374	263	3	22
CERES									
COMUNAS 18,19,20 CALI									
TP CONTABILIDAD Y COSTOS	32					32	23	9	1
TOTAL CERES CALI	32					32	23	9	1
CERES DOVIO									
SECRETARIADO EJECUTIVO SISTEMÁTIZADO				15	12	27	27		2
CONTABILIDAD Y COSTOS					15	15	10	5	1
TOTAL CERES DOVIO	0	0	0	15	27	42	37	5	3
MUNICIPIOS COORDILLERANOS -BARRAGAN									
CONTABILIDAD Y COSTOS	24		7			31	25	6	2
TOTAL CERES BARRAGAN	24	0	7	0	0	31	25	6	2
TOTAL CERES	56	0	7	15	27	105	85	43	6
ALUMNOS MATRÍCULADOS 2008-1	153	108	64	71	83	479	348	46	28
ALUMNOS MATRÍCULADOS PASANTÍAS									
TOTAL DE ALUMNOS MATRÍCULADOS INTEP							479		

Fuente: Software de Registro y Control Académico

Elaborado: Oficina de Planeación

Fecha: Marzo 12 de 2009



TABLA 7. ALUMNOS MATRICULADOS UNIDAD DE ADMINISTRACION Y CONTADURIA 2008-2

2008- 2	SEMESTRES					TOTALES	SEXO		Grupos Activos
	1	2	3	4	5		F	M	
Sede Principal									
CICLO TÉCNICO PROFESIONAL									
PRODUCCIÓN GRÁFICA	25		18	9	19	71	30	41	4
T.P. CONTABILIDAD Y COSTOS	47	21	21	22	6	117	84	33	5
T.P. EN ADMINISTRACIÓN DE EMPRESAS	234	23	19	21	9	306	175	131	5
SECRETARIADO EJECUTIVO SISTEMÁTIZADO			15		6	21	21		2
TOTAL CICLO TÉCNICO	306	44	73	52	40	515	310	205	16
CICLO TECNOLÓGICO									
TECNOLOGÍA EN GESTIÓN CONTABLE	38					38	30	8	1
TOTAL CICLO TECNOLÓGICO	38	0	0	0	0	38	30	8	1
CICLO PROFESIONAL									
CONTADURÍA PÚBLICA	18	29				47	40	7	2
TOTAL CICLO PROFESIONAL	18	29	0	0	0	47	40	7	2
TOTAL SEDE PRINCIPAL	362	73	73	52	40	600	380	220	19
CERES									
COMUNAS 18,19,20 CALI									
TP CONTABILIDAD Y COSTOS		25				25	19	6	1
TOTAL CERES CALI	0	25				25	19	6	1
CERES DOVIO									
SECRETARIADO EJECUTIVO SISTEMÁTIZADO					14	14	14		1
TOTAL CERES DOVIO	0	0	0	0	14	14	14	0	1
MUNICIPIOS COORDILLERANOS -BARRAGAN									
CONTABILIDAD Y COSTOS				2		2	2		1
TOTAL CERES BARRAGAN	0	0	0	2	0	2	2	0	1
TOTAL CERES	0	25	0	2	14	41	35	6	3
ALUMNOS MATRÍCULADOS 2008-2	362	98	73	54	54	641	415	226	22
ALUMNOS MATRÍCULADOS PASANTÍAS									
TOTAL DE ALUMNOS MATRÍCULADOS INTEP							641		

Fuente: Software de Registro y Control Académico

Elaborado: Oficina de Planeación

Fecha: Marzo 12 de 2009



Instituto de Educación Técnica Profesional de Roldanillo, Valle - INTEP
POBLACIÓN ESTUDIANTIL

TABLA 14. ALUMNOS MATRÍCULADOS EN LA UNIDAD DE ADMINISTRACIÓN Y CONTADURÍA 2008

PERIODOS ACADÉMICOS	2008-1										2008-2								
	SEMESTRES					TOTAL	SEXO		Grupos Activos	SEMESTRES					TOTAL	SEXO		Grupos Activos	
	1	2	3	4	5		F	M		1	2	3	4	5		F	M		
SEDE PRINCIPAL																			
CICLO TÉCNICO PROFESIONAL																			
ADMINISTRACIÓN DE EMPRESA	33	20	19	9	14	95	65	30	5	234	23	19	21	9	306	175	131	5	
SECRETARIADO EJECUTIVO SISTEMÁTIZADO	0	20	0	7	15	42	41	1	3			15		6	21	21		2	
T.P. CONTABILIDAD Y COSTOS	33	28	28	9	11	109	78	31	5	47	21	21	22	6	117	84	33	5	
T.P. MERCADEO Y VENTAS	0	0	0	11	0	11	10	1	1	0	0	0	0	0	0	0	0	0	
PRODUCCIÓN GRÁFICA	0	18	10	20	16	64	26	38	4	25	0	18	9	19	71	30	41	4	
TOTAL CICLO TÉCNICO	66	86	57	56	56	321	220	101	18	306	44	73	52	40	515	310	205	16	
CICLO TECNOLÓGICO																			
TECNOLOGÍA EN GESTIÓN CONTABLE	1	22	0	0	0	23	16	7	3	38	0	0	0	0	38	30	8	1	
TOTAL CICLO TECNOLÓGICO	1	22	0	0	0	23	16	7	3	38	0	0	0	0	38	30	8	1	
CICLO PROFESIONAL																			
CONTADURÍA PÚBLICA	30	0	0	0	0	30	27	3	1	18	29	0	0	0	47	40	7	2	
TOTAL CICLO PROFESIONAL	30	0	0	0	0	30	27	3	1	18	29	0	0	0	47	40	7	2	
TOTAL SEDE PRINCIPAL	97	108	57	56	56	374	263	3	22	362	73	73	52	40	600	380	220	19	
CERES																			
COMUNAS 18,19,20 CALI																			
TP CONTABILIDAD Y COSTOS (Ceres Cali)	32	0	0	0	0	32	23	9	1	0	25	0	0	0	25	19	6	1	
TOTAL CERES CALI	32	0	0	0	0	32	23	9	1	0	25	0	0	0	25	19	6	1	
CERES DOVIO																			
SECRETARIADO EJECUTIVO SISTEMÁTIZADO (Ceres D	0	0	0	15	12	27	27	0	2	0	0	0	0	14	14	14	0	1	
CONTABILIDAD Y COSTOS (Ceres Dovio)	0	0	0		15	15	10	5	1	0	0	0	0		0	0	0	0	
TOTAL CERES DOVIO	0	0	0	15	27	42	37	5	3	0	0	0	0	14	14	14	0	1	
MUNICIPIOS COORDILLERANOS -BARRAGAN																			
CONTABILIDAD Y COSTOS (Ceres Barragan)	24	0	7	0	0	31	25	6	2	0	0	0	2	0	2	2	0	1	
TOTAL CERES BARRAGAN	24	0	7	0	0	31	25	6	2	0	0	0	2	0	2	2	0	1	
TOTAL CERES	56	0	7	15	27	105	85	43	6	0	25	0	2	14	41	35	25	3	
ALUMNOS MATRÍCULADOS 2008	153	108	64	71	83	479	348	46	28	362	98	73	54	54	641	415	245	22	
TOTAL DE ALUMNOS MATRÍCULADOS INTEP	479									641									

Fuente: Oficina de Registro y Control Académico

Elaborado: Oficina de Planeación

Fecha: Marzo 12 de 2009



TABLA 6. ALUMNOS MATRICULADOS UNIDAD DE SISTEMAS Y ELECTRICIDAD 2008-1

2008- 1	SEMESTRES					TOTALES	SEXO		Grupos Activos
	1	2	3	4	5		F	M	
SEDE PRINCIPAL									
CICLO TÉCNICO PROFESIONAL									
SISTEMAS E INFORMÁTICA	37	39	20	22	14	132	46	86	5
TOTAL CICLO TÉCNICO	37	39	20	22	14	132	46	86	5
CICLO TECNOLÓGICO									
TECNOLOGÍA EN GESTIÓN DE ENTORNO WEB	0	8	0	0	0	8	4	4	1
TOTAL CICLO TECNOLÓGICO	0	8	0	0	0	8	4	4	1
TOTAL SEDE PRINCIPAL	37	47	20	22	14	140	50	90	6
CERES									
CERES DOVIO									
SISTEMA E INFORMÁTICA	0	14	0	9	15	38	19	19	3
TOTAL CERES DOVIO	0	14	0	9	15	38	19	19	3
COMUNAS 18,19,20 CALI									
SISTEMA E INFORMÁTICA	0	16	0	23	13	52	31	21	3
TOTAL CERES CALI	0	16	0	23	13	52	31	21	3
MUNICIPIOS COORDILLERANOS -BARRAGAN									
T.P. SISTEMAS E INFORMÁTICA	60	18	21	0	0	99	45	54	4
TOTAL CERES BARRAGAN	60	18	21	0	0	99	45	54	4
CERES SEVILLA									
T.P. SISTEMAS E INFORMÁTICA	83	20	0	0	0	103	49	54	3
TOTAL CERES SEVILLA	83	20	0	0	0	103	49	54	3
TOTAL CERES	143	68	21	32	28	292	144	148	13
ALUMNOS MATRÍCULADOS 2008-1	180	115	41	54	42	432	194	238	19
ALUMNOS MATRÍCULADOS PASANTÍAS									
TOTAL DE ALUMNOS MATRÍCULADOS INTEP									432

Fuente: Software de Registro y Control Académico

Elaborado: Oficina de Planeación

Fecha: Marzo 12 de 2009



TABLA 12. ALUMNOS MATRICULADOS UNIDAD DE SISTEMAS Y ELECTRICIDAD 2008-2

2008- 2	SEMESTRES					TOTALES	SEXO		Grupos
	1	2	3	4	5		F	M	Activos
Sede Principal									
CICLO TÉCNICO PROFESIONAL									
T.P. SISTEMAS E INFORMÁTICA	82	17	34	17	21	171	63	108	5
TOTAL CICLO TÉCNICO	82	17	34	17	21	171	63	108	5
TOTAL SEDE PRINCIPAL	82	17	34	17	21	171	63	108	5
CERES									
CERES DOVIO									
SISTEMA E INFORMÁTICA	42	0	12	0	7	61	29	32	3
TOTAL CERES DOVIO	42	0	12	0	7	61	29	32	3
COMUNAS 18,19,20 CALI									
SISTEMAS E INFORMÁTICA	24	0	14	0	22	60	28	32	3
TOTAL CERES CALI	24	0	14	0	22	60	28	32	3
MUNICIPIOS COORDILLERANOS -BARRAGAN									
SFERE SISTEMAS E INFORMÁTICA	0	26	9	13	0	48	24	24	4
TOTAL CERES BARRAGAN	0	26	9	13	0	48	24	24	4
CERES SEVILLA									
SFERE SISTEMAS E INFORMÁTICA	21	53	0	14	0	88	44	44	3
TOTAL CERES SEVILLA	21	53	0	14	0	88	44	44	3
TOTAL CERES	87	79	35	27	29	257	125	132	13
ALUMNOS MATRICULADOS 2008-2	169	96	69	44	50	428	188	240	18
ALUMNOS MATRICULADOS PASANTÍAS									
TOTAL DE ALUMNOS MATRICULADOS INTEP							428		

Fuente: Software de Registro y Control Académico

Elaborado: Oficina de Planeación

Fecha: Marzo 12 de 2009



TABLA 15. ALUMNOS MATRÍCULADOS EN LA UNIDAD DE SISTEMAS Y ELECTRICIDAD 2008

PERIODOS ACADÉMICOS	2008-1									2008-2									
	SEMESTRES					TOTAL	SEXO		Grupos Activos	SEMESTRES					TOTAL	SEXO		Grupos Activos	
	1	2	3	4	5		F	M		1	2	3	4	5		F	M		
SEDE PRINCIPAL																			
CICLO TÉCNICO PROFESIONAL																			
SISTEMAS E INFORMÁTICA (Sede principal)	37	39	20	22	14	132	46	86	5	82	17	34	17	21	171	63	108	5	
TOTAL CICLO TÉCNICO	37	39	20	22	14	132	46	86	5	82	17	34	17	21	171	63	108	5	
CICLO TECNOLÓGICO																			
TECNOLOGÍA EN GESTIÓN DE ENTORNO WEB (Sede principal)	0	8	0	0	0	8	4	4	1	0	0	0	0	0	0	0	0	0	
TOTAL CICLO TECNOLÓGICO	0	8	0	0	0	8	4	4	1	0	0	0	0	0	0	0	0	0	
TOTAL SEDE PRINCIPAL	37	47	20	22	14	140	50	90	6	82	17	34	17	21	171	63	108	5	
CERES																			
COMUNAS 18,19,20 CALI																			
SISTEMAS E INFORMÁTICA (Ceres Cali)	0	16	0	23	13	52	31	21	3	24	0	14	0	22	60	28	32	3	
TOTAL CERES CALI	0	16	0	23	13	52	31	21	3	24	0	14	0	22	60	28	32	3	
CERES DOVIO																			
SISTEMAS E INFORMÁTICA (Ceres Dovio)	0	14	0	9	15	38	19	19	3	42	0	12	0	7	61	29	32	3	
TOTAL CERES DOVIO	0	14	0	9	15	38	19	19	3	42	0	12	0	7	61	29	32	3	
MUNICIPIOS COORDILLERANOS -BARRAGAN																			
T.P. SISTEMAS E INFORMÁTICA (Ceres Barragan)	60	18	21	0	0	99	45	54	4	0	26	9	13	0	48	24	24	4	
TOTAL CERES BARRAGAN	60	18	21	0	0	99	45	54	4	0	26	9	13	0	48	24	24	4	
CERES SEVILLA																			
T.P. SISTEMAS E INFORMÁTICA (Ceres Sevilla)	83	20	0	0	0	103	49	54	3	21	53	0	14	0	88	44	44	3	
TOTAL CERES SEVILLA	83	20	0	0	0	103	49	54	3	21	53	0	14	0	88	44	44	3	
TOTAL CERES	143	68	21	32	28	292	144	148	13	87	79	35	27	29	257	125	132	13	
ALUMNOS MATRÍCULADOS 2008	180	115	41	54	42	432	194	238	19	169	96	69	44	50	428	188	240	18	
TOTAL DE ALUMNOS MATRÍCULADOS INTEP	432									428									

Fuente: Oficina de Registro y Control Académico

Elaborado: Oficina de Planeación

Fecha: Marzo 12 de 2009



Instituto de Educación Técnica Profesional de Roldanillo, Valle - INTEP
POBLACIÓN ESTUDIANTIL

ALUMNOS MATRÍCULADOS UNIDAD DE CIENCIAS AMBIENTALES Y AGROPECUARIAS 2008-1

2008- 1	SEMESTRES					TOTALES	SEXO		Grupos
	1	2	3	4	5		F	M	Activos
DIURNA									
Sede Principal									
CICLO TÉCNICO PROFESIONAL									
PROCESOS AGROINDUSTRIALES	0	9	11	8	6	34	13	21	4
SFERE T.P. PRODUCCIÓN AGROPECUARIA	37	27	30	35	32	161	55	106	5
TOTAL CICLO TÉCNICO	37	36	41	43	38	195	68	127	9
CICLO TECNOLÓGICO									
TECNOLOGIA EN PRODUCCIÓN Y GESTIÓN AGRO	0	15	0	0	0	15	4	11	1
TOTALCICLO TECNOLÓGICO	0	15	0	0	0	15	4	11	1
TOTAL SEDE PRINCIPAL	37	51	41	43	38	210	72	138	10
CERES									
CERES DOVIO									
PRODUCCIÓN AGROPECUARIA	0	0	0	0	14	14	7	7	1
TOTAL CERES DOVIO	0	0	0	0	14	14	7	7	1
MUNICIPIOS COORDILLERANOS -BARRAGAN									
SFERE T.P EN PRODUCCIÓN AGROPECUARIA	27	15	16		15	73	28	45	4
TOTAL CERES BARRAGAN	27	15	16	0	15	73	28	45	4
TOTAL CERES	27	15	16	0	29	87	35	52	
ALUMNOS MATRÍCULADOS 2008-1	64	66	57	43	67	297	107	190	10
ALUMNOS MATRÍCULADOS PASANTÍAS									
TOTAL DE ALUMNOS MATRÍCULADOS INTEP									297

Fuente: Software de Registro y Control Académico

Elaborado: Oficina de Planeación

Fecha: Marzo 13 de 2009



ALUMNOS MATRÍCULADOS UNIDAD DE CIENCIAS AMBIENTALES Y AGROPECUARIAS 2008-2

2008- 2	SEMESTRES					TOTALES	SEXO		Grupos Activos
	1	2	3	4	5		F	M	
DIURNA									
Sede Principal									
CICLO TÉCNICO PROFESIONAL									
PROCESOS AGROINDUSTRIALES	22		13	9	8	52	21	31	4
SFERE PRODUCCIÓN AGROPECUARIA	37	20	20	27	29	133	34	99	5
TOTAL CICLO TÉCNICO	59	20	33	36	37	185	55	130	9
TOTAL SEDE PRINCIPAL	59	20	33	36	37	185	55	130	9
CERES									
CERES DOVIO									
PRODUCCIÓN AGRÍCOLA	63	0	0			63	31	32	1
TOTAL CERES DOVIO	63	0	0	0	0	63	31	32	1
MUNICIPIOS COORDILLERANOS -BARRAGAN									
SFERE T.P EN PRODUCCIÓN AGROPECUARIA		17	8	14		39	14	25	3
TOTAL CERES BARRAGAN	0	17	8	14	0	39	14	25	3
TOTAL CERES	63	17	8	14	0	102	45	57	4
ALUMNOS MATRÍCULADOS 2007-2	122	37	41	50	37	287	100	187	13
ALUMNOS MATRÍCULADOS PASANTÍAS									
TOTAL DE ALUMNOS MATRÍCULADOS INTEP							287		

Fuente: Software de Registro y Control Académico
Elaborado: Oficina de Planeación
Fecha: Marzo 13 de 2009



TABLA 16. ALUMNOS MATRÍCULADOS EN LA UNIDAD DE CIENCIAS AMBIENTALES Y AGROPECUARIAS 2008

PERIODOS ACADÉMICOS	2008-1									2008-2								
	SEMESTRES					TOTAL	SEXO		Grupos Activos	SEMESTRES					TOTAL	SEXO		Grupos Activos
	1	2	3	4	5		F	M		1	2	3	4	5		F	M	
SEDE PRINCIPAL																		
CICLO TÉCNICO PROFESIONAL																		
PROCESOS AGROINDUSTRIALES (Sede Principal)	0	9	11	8	6	34	13	21	4	22	0	13	9	8	52	21	31	4
SFERE T.P. PRODUCCIÓN AGROPECUARIA (Sede Princi)	37	27	30	35	32	161	55	106	5	37	20	20	27	29	133	34	99	5
TOTAL CICLO TÉCNICO	37	36	41	43	38	195	68	127	9	59	20	33	36	37	185	55	130	9
CICLO TECNOLÓGICO																		
TECNOLOGIA EN PRODUCCIÓN Y GESTIÓN AGRO (Sede Princi)	0	15	0	0	0	15	4	11	1	0	0	0	0	0	0	0	0	0
TOTAL CICLO TECNOLÓGICO	0	15	0	0	0	15	4	11	1	0	0	0	0	0	0	0	0	0
TOTAL SEDE PRINCIPAL	37	51	41	43	38	210	72	138	10	59	20	33	36	37	185	55	130	9
CERES																		
CERES DOVIO																		
PRODUCCIÓN AGROPECUARIA (Ceres Dovio)	0	0	0	0	14	14	7	7	1	0	0	0	0	0	0	0	0	0
PRODUCCIÓN AGRÍCOLA (Ceres Dovio)	0	0	0	0	0	0	0	0	0	63	0	0	0	0	63	31	32	1
TOTAL CERES DOVIO	0	0	0	0	14	14	7	7	1	63	0	0	0	0	63	31	32	1
MUNICIPIOS COORDILLERANOS -BARRAGAN																		
T.P EN PRODUCCIÓN AGROPECUARIA (Ceres Barragan)	27	15	16	0	15	73	28	45	4	0	17	8	14	0	39	14	25	3
TOTAL CERES BARRAGAN	27	15	16	0	15	73	28	45	4	0	17	8	14	0	39	14	25	3
TOTAL CERES	27	15	16	0	29	87	35	52	5	63	17	8	14	0	102	45	57	4
ALUMNOS MATRÍCULADOS 2008	64	66	57	43	67	297	107	190	15	122	37	41	50	37	287	100	187	13
TOTAL DE ALUMNOS MATRÍCULADOS INTEP	297									287								

Fuente: Oficina de Registro y Control Académico

Elaborado: Oficina de Planeación

Fecha: Marzo 12 de 2009



**Gráfico No. 33 ESTUDIANTES MATRICULADOS EN LA UNIDAD DE CIENCIAS AMBIENTALES Y AGROPECUARIÁS
Sede Principal- Ceres Dovio- Barragan**

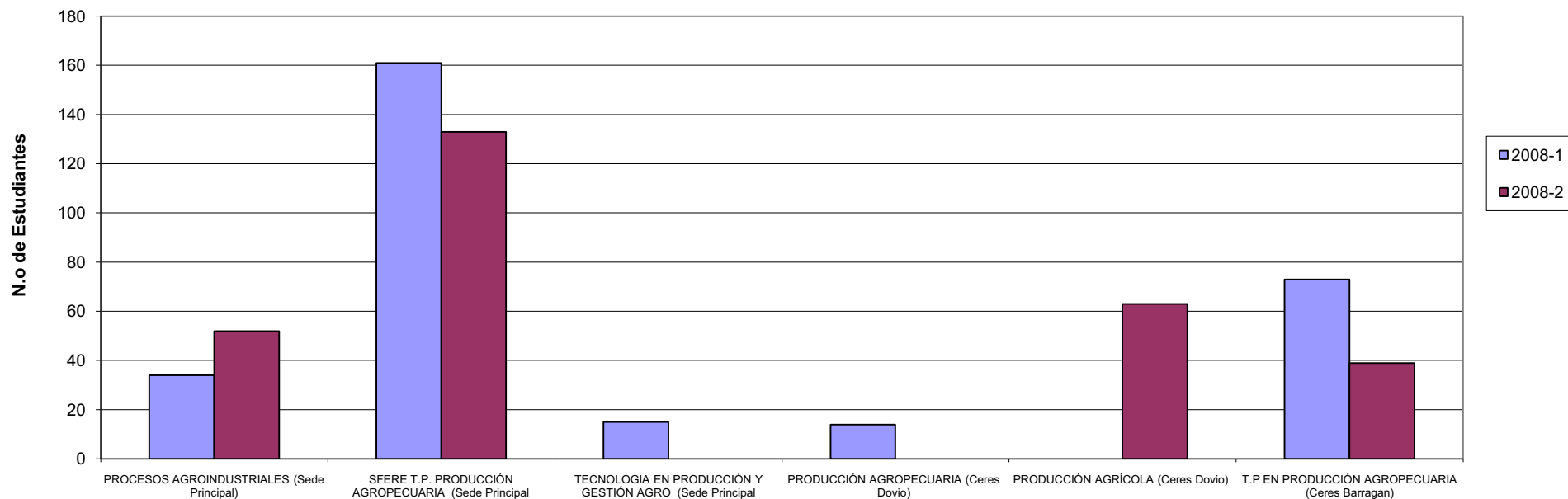



Instituto de Educación Técnica Profesional de Roldanillo, Valle - INTEP
POBLACIÓN ESTUDIANTIL 1980 - 2008

TABLA 17. PROYECCIÓN DE LA POBLACIÓN ESTUDIANTIL ESTIMADA AL AÑO 2010

AÑOS	MEDIA ANUAL	ESTIMADA
1980	88	156
1981	153	181
1982	288	207
1983	329	233
1984	322	259
1985	381	285
1986	344	310
1987	312	336
1988	360	362
1989	386	388
1990	402	413
1991	448	439
1992	368	465
1993	348	491
1994	379	517
1995	404	542
1996	437	568
1997	555	594
1998	760	620
1999	900	645
2000	850	671
2001	757	697
2002	795	723
2003	778	749
2004	605	774
2005	668	800
2006	1135	826
2007	1060	852
2008	1282	877
2009		903
2010		929

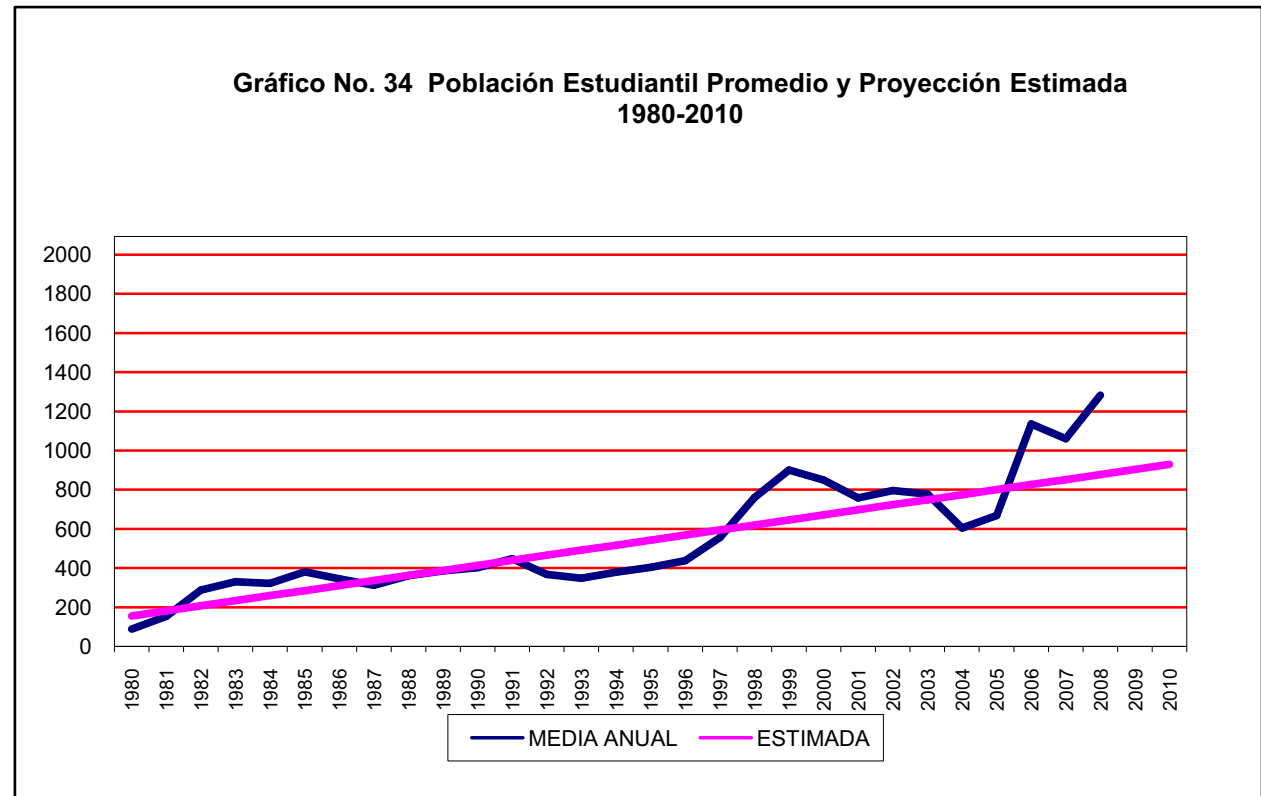

PERSONAL ADMINISTRATIVO



PERSONAL ADMINISTRATIVO

El personal Administrativo de planta del “INTEP” está integrado por 24 funcionarios 14 mujeres y 10 hombres. La clasificación por niveles es la siguiente: 2 directivos, 6 profesionales, 3 técnicos, 13 asistentes. En cuanto al grado de formación el 8% poseen título de Maestría, el 17% tienen una especialización. Son profesionales universitarios el 17%, con título de tecnólogo el 8%, técnicos el 29%, bachilleres el 17% y primaria el 4%.



TABLA 34 . CLASIFICACIÓN DEL PERSONAL ADMINISTRATIVO DE PLANTA POR NIVELES

CARGOS	FEMENINO	%	MASCULINO	%	TOTAL
DIRECTIVO	1	8	1	9	2
PROFESIONAL	4	31	2	18	6
TÉCNICO	1	8	2	18	3
ASISTENCIAL	7	54	6	55	13
TOTAL	13	100	11	100	24

Fuente: Secretaría General

Elaborado: Oficina de Planeación

Fecha: Abril 03 de 2009

Gráfico No. 50 CLASIFICACIÓN DEL PERSONAL ADMINISTRATIVO DE PLANTA POR NIVELES AÑO 2008





TABLA 35. CLASIFICACIÓN DE LOS ADMINISTRATIVOS DE PLANTA POR SEXO

SEXO	I PERIODO	%	II PERIODO	%
FEMENINO	14	58	14	58
MASCULINO	10	42	10	42
TOTAL	24	100	24	100

Fuente: Secretaría General

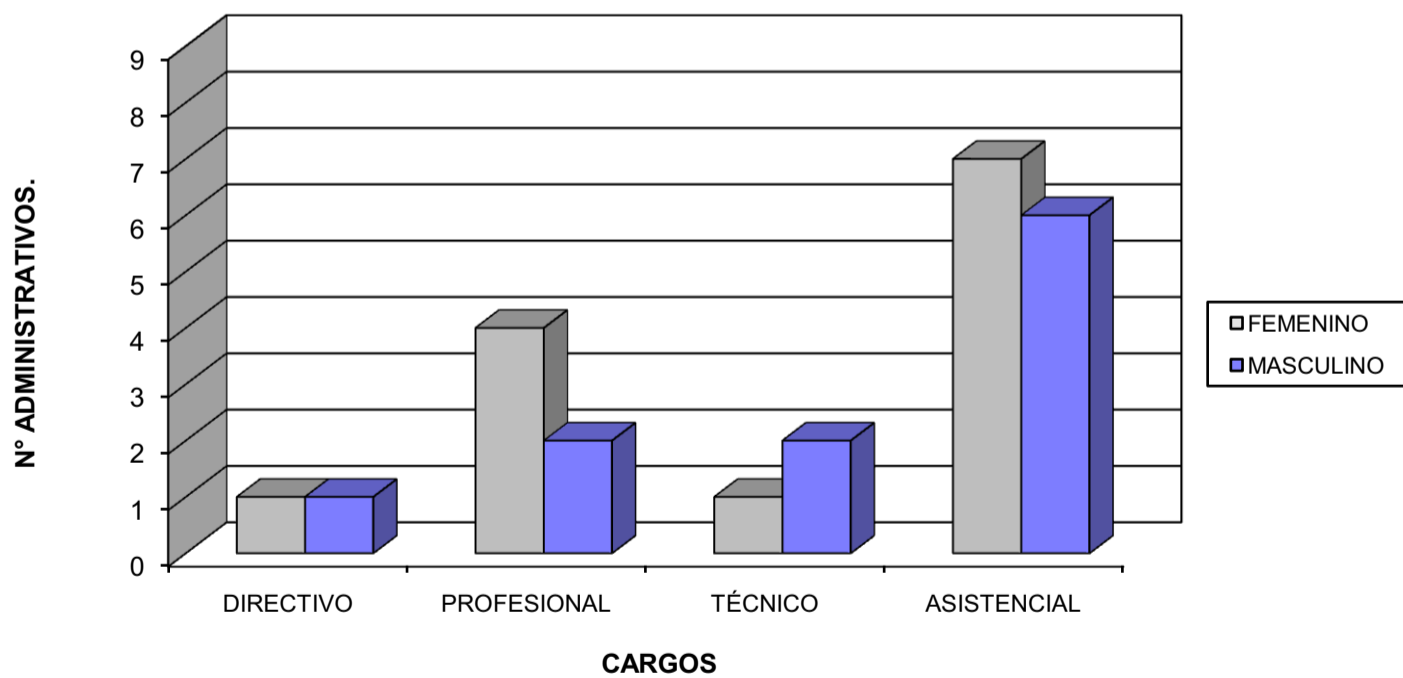
Elaborado: Oficina de Planeación

Fecha: Abril 03 de 2009

**Gráfico No. 51 CLASIFICACIÓN DE LOS ADMINISTRATIVOS POR SEXO
AÑO 2008**





TABLA 36. DISTRIBUCIÓN PERSONAL ADMINISTRATIVO POR CARGOS

NOMBRE DEL CARGO	CODIGO	GRADO
RECTORIA		
RECTORA DE INSTITUCION TECNICA PROFESIONAL	0151	05
SECRETARIA	5140	13
PLANTA GLOBAL		
SECRETARI GENERAL DE INSTITUCION TECNICA PROFESIONAL	0161	01
PROFESIONAL UNIVERSITARIO	2044	03
PROFESIONAL UNIVERSITARIO	2044	02
PROFESIONAL UNIVERSITARIO	2044	01
ASISTENTE ADMINISTRATIVO	3100	12
TECNICO OPERATIVO	3132	09
TECNICO ADMINISTRATIVO	3124	07
PAGADOR	4173	18
AUXILIAR ADMINISTRATIVO	4044	11
AUXILIAR ADMINISTRATIVO	4044	05
AUXILIAR ADMINISTRATIVO	4044	02
AYUDANTE	4069	03
SECRETARIO	4178	10
CELADOR	4097	03
CELADOR	4097	03
AUXILIAR DE SERVICIOS GENERALES	4064	05
AUXILIAR DE SERVICIOS GENERALES	4064	02

Fuente: Secretaría General

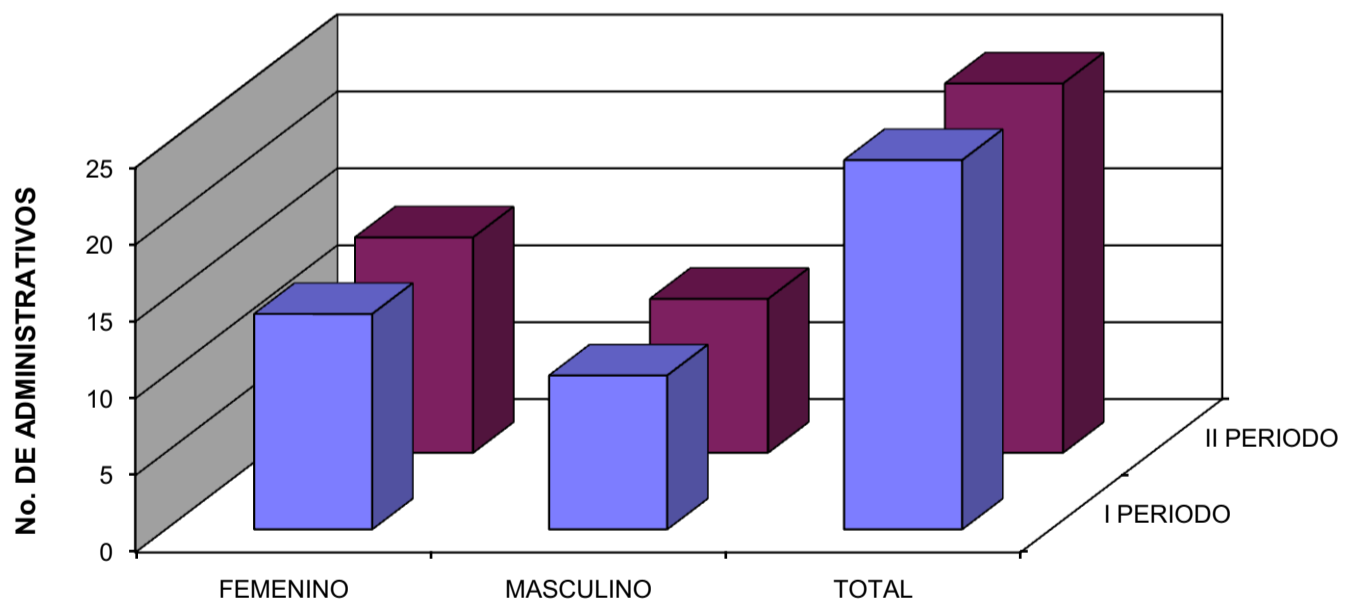
Elaborado: Oficina de Planeación

Fecha: Abril 03 de 2009



Instituto de Educación Técnica Profesional de Roldanillo, Valle - INTEP
PERSONAL ADMINISTRATIVO

TABLA 37. DISTRIBUCIÓN DEL PERSONAL ADMINISTRATIVO POR DEPENDENCIAS

N°	DEPENDENCIAS	PERSONAL				TOTAL
		PLANTA	SUPER	DOCENTE PLANTA	MONITORES	
1	ARCHIVO	1	0	0	2	3
2	ALMACEN	1	0	0	0	1
3	CENTRO DE PRODUCCIÓN AUDIOVISUALES	1	0	0	0	1
4	IMPRESOS Y PUBLICACIONES	1	0	0	0	1
5	BIBLIOTECA	0	2	0	8	10
6	BIENESTAR UNIVERSITARIO	0	1	1	1	3
7	CEDEAGRO	0	1	1	0	2
8	CONTABILIDAD	2	1	0	2	5
9	CONTROL INTERNO	1	1	0	0	2
10	COORDIN. DE PRACTICAS	0	0	1	1	2
11	COORDIN. SALAS DE COMPUTO	0	2	0	3	5
12	CREDITO Y APOYO AL EGRESADO	0	1	0	2	3
13	EXTENSION	1	0	0	0	1
14	INVESTIGACION	1	0	0	0	1
15	MANSAJERIA	0	1	0	0	1
16	PAGADURIA	1	0	0	1	2
17	PAGINA WEB	0	1	0	0	1
18	PLANEACION	1	1	0	1	3
19	PRESUPUESTO	2	0	0	0	2
20	RECEPCION	0	1	0	0	1
21	RECTORÍA	2	0	0	1	3
22	REGISTRO Y CONTROL ACADÉMICO	1	1	0	1	3
23	SECRETARÍA GENERAL	2	1	0	2	5
24	SERVICIOS ADMINISTRATIVOS	5	1	0	0	6
25	UNIDADES ACADÉMICAS	0	3	5	3	11
26	DIRECTOR Y COORDINADOR ACADÉMICO	1	0	1	1	3
	TOTAL	24	19	9	29	81

Fuente: Secretaría General

Elaborado: Oficina de Planeación

Fecha: Abril 03de 2009



Instituto de Educación Técnica Profesional de Roldanillo, Valle - INTEP
PERSONAL ADMINISTRATIVO

Gráfico No. 52 PERSONAL ADMINISTRATIVO POR DEPENDENCIAS 2008





TABLA 38. GRADO DE FORMACIÓN DE LOS ADMINISTRATIVOS DE PLANTA AÑO 2008

TITULO	I PERIODO	%	II PERIODO	%
MAESTRIA	2	8	2	8
ESPECIALISTA	4	17	4	17
PROFESIONAL	4	17	4	17
TECNOLÓGICO	2	8	2	8
TÉCNICO	7	29	7	29
BACHILLER	4	17	4	17
PRIMARIA	1	4	1	4
TOTAL	24	96	24	100

Fuente: Secretaría General

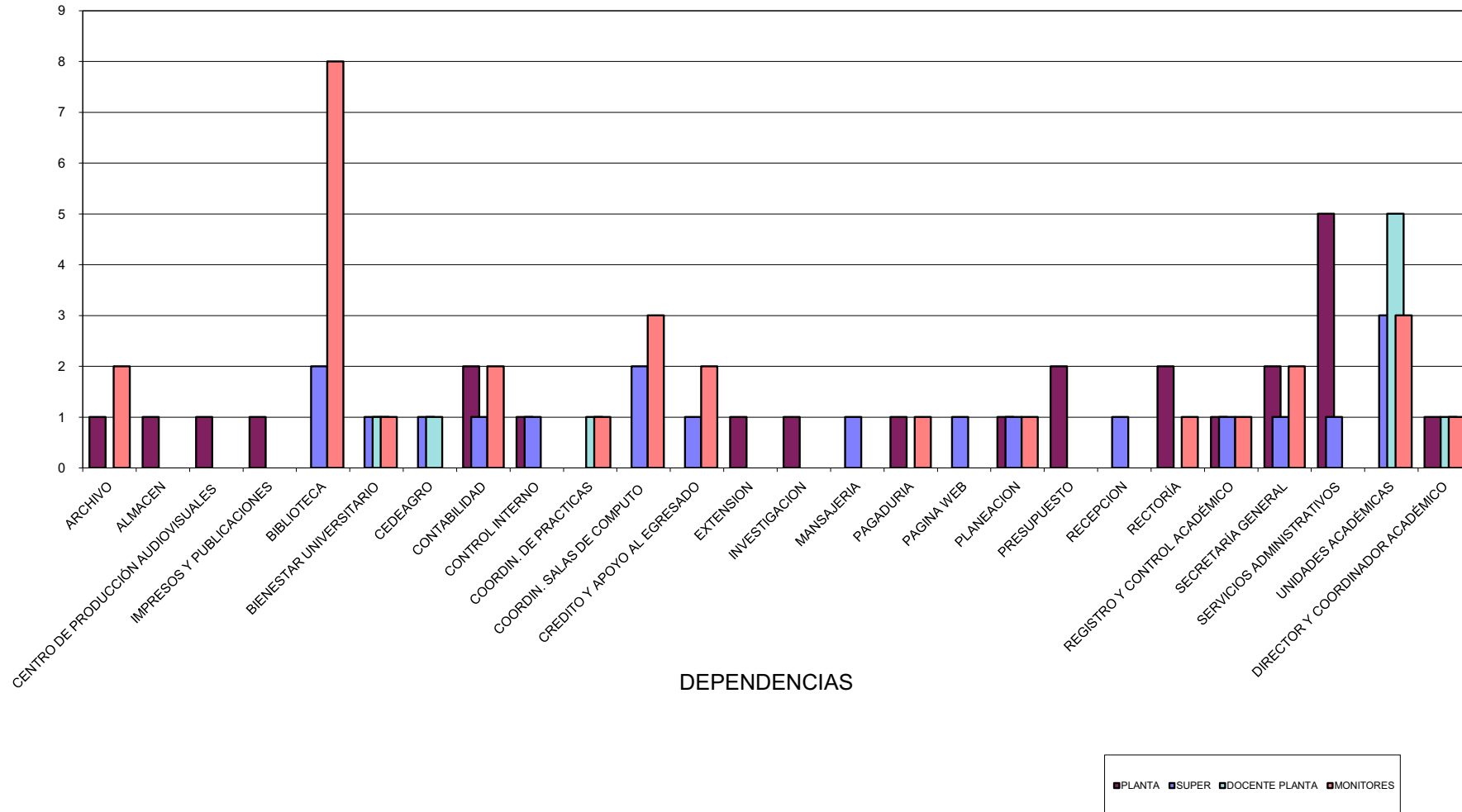
Elaborado: Oficina de Planeación

Fecha: Abril 03 de 2009

Gráfico No. 53 GRADO DE FORMACIÓN DE LOS ADMINISTRATIVOS DE PLANTA AÑO 2008

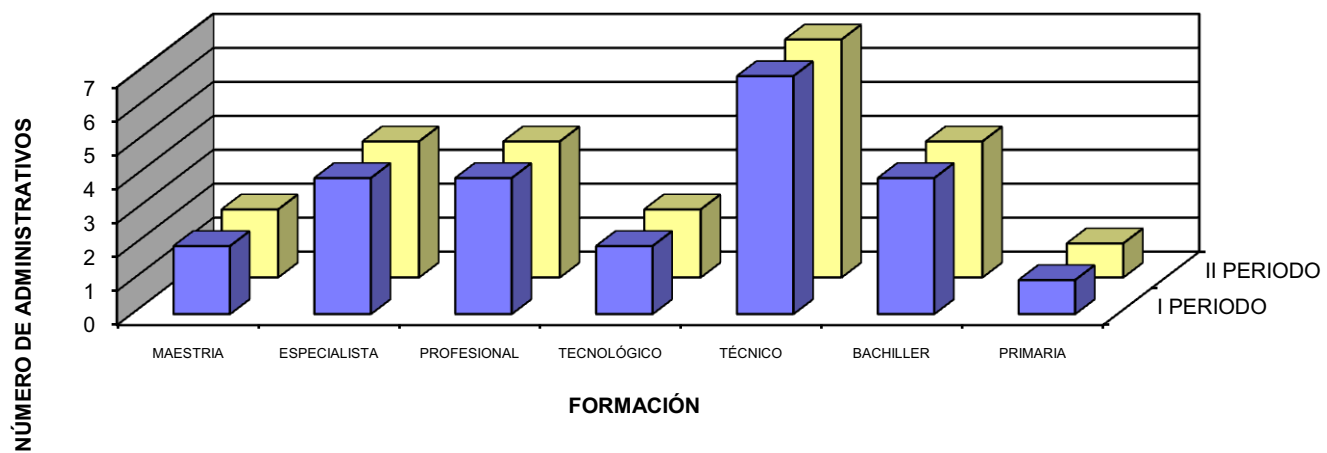

BIENESTAR UNIVERSITARIO



ANÁLISIS BIENESTAR UNIVERSITARIO

Bienestar Universitario ofreció en el año 2008 los servicios de: Psicología 319 citas, Odontología 119 citas, Laboratorio 66 citas, Vacunas 220 dosis, Optometría 48 citas. La población que más utilizó los servicios fue los estudiantes con un 86% de participación, seguida de los funcionarios de la Institución con un 13%.

En el área deportiva se ofrecieron diferentes actividades en las que participaron 927 personas en 196 eventos. Las actividades que tuvieron mayor número de participantes fue microfútbol Ceres con 330 personas, seguida de fútbol de salón con 240 participantes.

En el área socio-cultural se ofrecieron 150 eventos con 1878 participantes. Las actividades que tuvieron mayor número de participantes fue asesoría grupal con 493 personas, seguida de asesoría espiritual grupal con 490 participantes.



TABLA 39. POBLACIÓN USUARIA DE SERVICIOS DE SALUD AÑO 2008

USUARIOS	SERVICIOS DE SALUD											
	PSICOLÓGO		ODONTOLOGÍA		LABORATORIO		VACUNAS		OPTOMETRÍA		TOTAL	
	Citas	%	Citas	%	Citas	%	Dosis	%	Citas	%	Citas	%
ESTUDIANTES	220	69	119	100	65	98	220	100	43	90	667	86
FAMILIARES	8	3	0	0	0	0	0	0	0	0	8	1
DOCENTES Y ADMINISTRATIVOS	91	29	0	0	1	2	0	0	5	10	97	13
TOTAL	319	100	119	100	66	100	220	100	48	100	772	100
PORCENTAJE	41		15		9		28		6		100	

Fuente: Bienestar Universitario

Elaborado: Oficina de Planeación

Fecha: Enero de 2009

Gráfico No. 54 POBLACIÓN USUARIA DE SERVICIOS DE SALUD AÑO 2008





TABLA 40. SERVICIOS DE SALUD AÑO 2008

SERVICIOS DE SALUD	2008	
	CITAS	%
PSICÓLOGO	319	41
ODONTOLOGÍA	119	15
LABORATORIO	66	9
VACUNAS	220	28
OPTOMETRÍA	48	6
TOTAL	772	100

Fuente: Bienestar Universitario

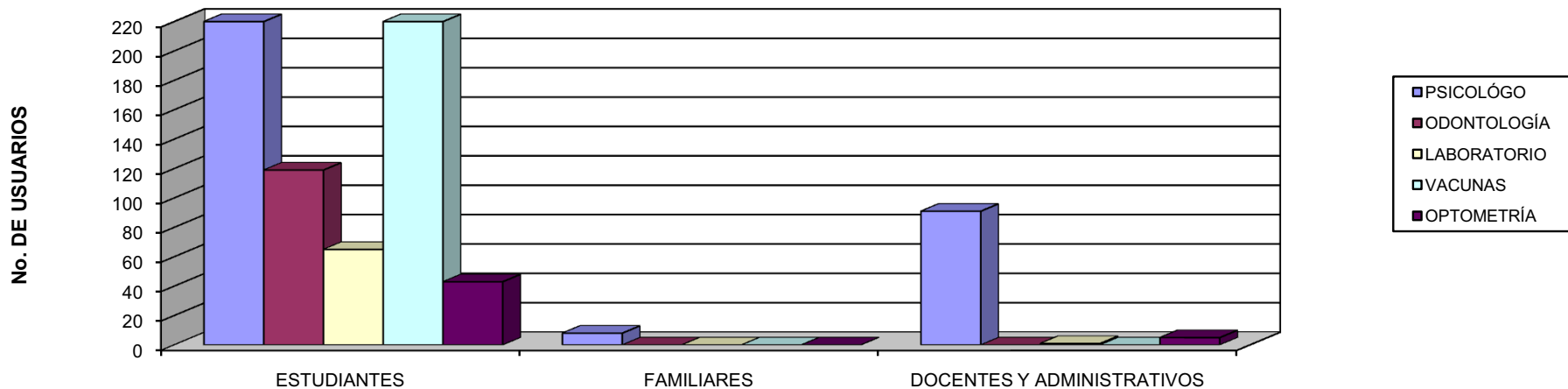
Elaborado: Oficina de Planeación

Fecha: Enero de 2009

Gráfico No. 55 RESUMEN DE LA POBLACION USUARIA TOTAL POR SERVICIOS DE SALUD





TABLA 41. RESUMEN DE LA POBLACIÓN USUARIA TOTAL AÑO 2008

USUARIOS	2008	
	CITAS	%
ESTUDIANTES	667	86
FAMILIARES	8	1
DOCENTES Y ADMINISTRATIVOS	97	13
TOTAL	772	100

Fuente: Bienestar Universitario

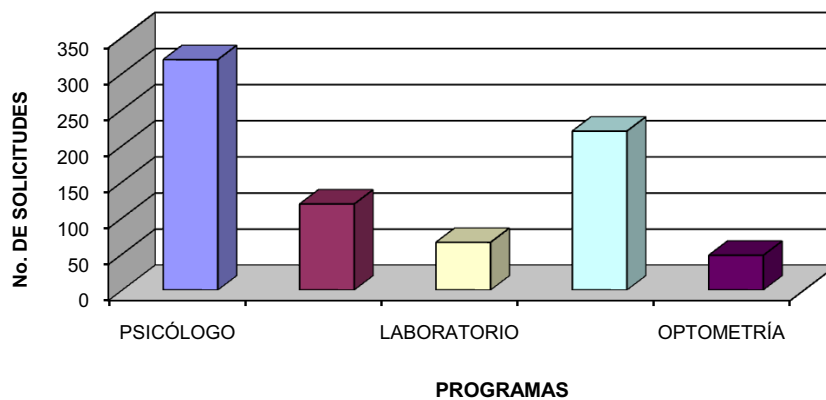
Elaborado: Oficina de Planeación

Fecha: Enero de 2009

Gráfico No. 56 RESUMEN DE LA POBLACION USUARIA TOTAL AÑO 2008





TABLA 42. EVENTOS DEPORTIVOS AÑO 2008

ACTIVIDADES DEPORTIVAS	2008-1		2008-2		TOTAL AÑO	
	N° EVENTOS	N° PARTICIPANTES	N° EVENTOS	N° PARTICIPANTES	N° EVENTOS	N° PARTICIPANTES
FUTBOL DE SALON	54	135	49	105	103	240
BANQUITAS	32	120	40	90	72	210
MICROFUTBOL (CERES)	6	180	5	150	11	330
PESAS	1	12	0	0	1	12
TORNEO INTERINSTITUCIONAL	6	90	3	45	9	135
TOTAL	99	537	97	390	196	927

Fuente: Bienestar Universitario
Elaborado: Oficina de Planeación
Fecha: Enero de 2009

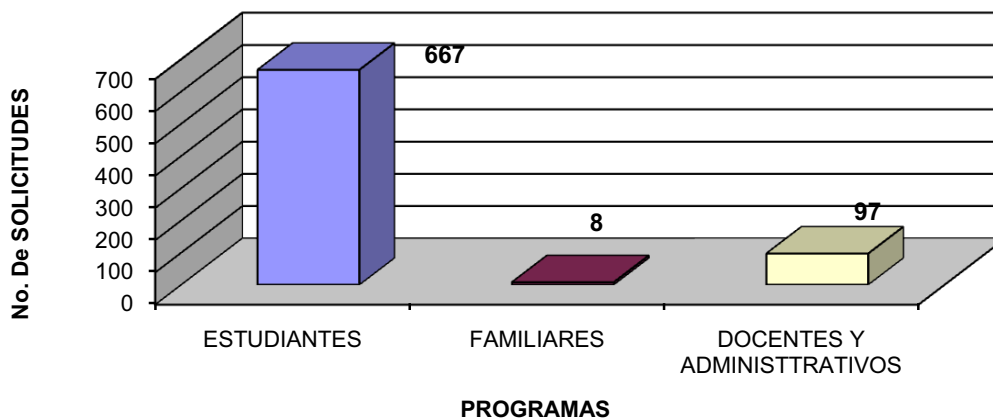
GRAFICO No. 57 EVENTOS DEPORTIVOS AÑO 2008





TABLA 43. ACTIVIDADES SOCIO-CULTURALES AÑO 2008

SOCIO-CULTURALES	2008-1		2008-2		TOTAL AÑO	
	N° EVENTOS	N° PARTICIP.	N° EVENTOS	N° PARTICIP.	N° EVENTOS	N° PARTICIP.
ASESORÍA ESPIRITUAL	20	20	29	29	49	49
ASESORÍA ESPIRITUAL GRUPAL	8	245	6	245	14	490
RETIROS ESPIRITUALES	4	185	0	0	4	185
EUCARISTÍAS Y ORACIONES	3	20	3	20	6	40
PRESENTACIONES DE DANZAS	13	41	18	0	31	41
ASESORÍA GRUPAL	11	418	10	75	21	493
RECREACIÓN Y DEPORTES	0	0	3	320	3	320
ACTIVIDADES CULTURALES Y RECREATIVAS	2	100	5	0	7	100
ACTIVIDADES CULTURALES	5	90	1	0	6	90
NOVENA DE NAVIDAD	0	0	9	70	9	70
TOTAL	66	1119	84	759	150	1878

Fuente: Bienestar Universitario
Elaborado: Oficina de Planeación
Fecha: Enero de 2009

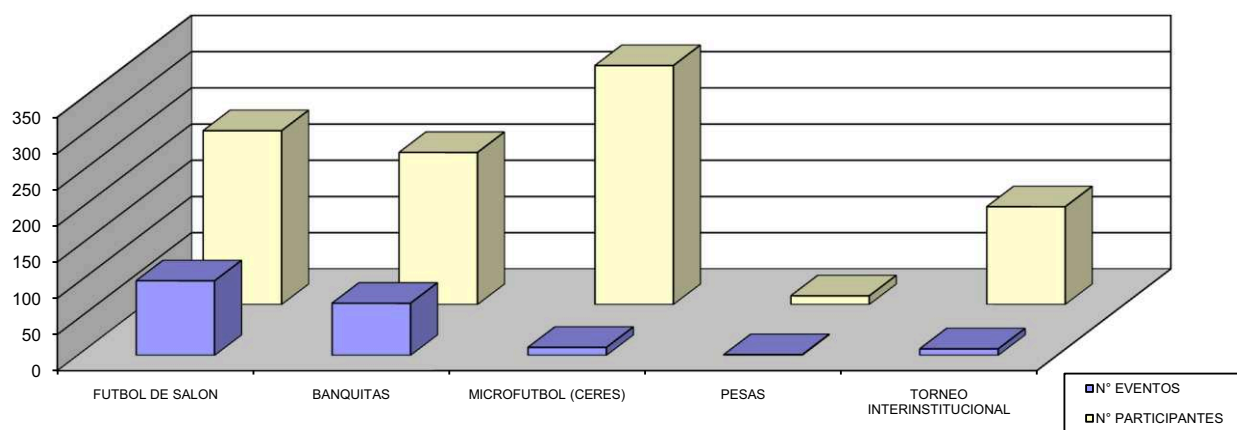
GRAFICO No. 58 ACTIVIDADES SOCIO-CULTURALES AÑO 2008

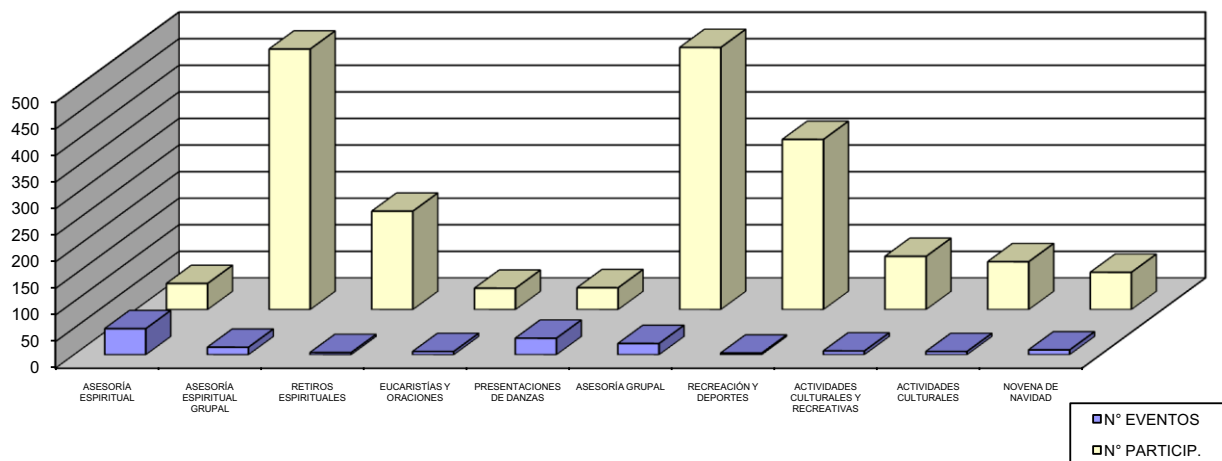

UNIDAD DE CIENCIAS
AMBIENTALES Y AGROPECUARIAS



UNIDAD DE CIENCIAS AMBIENTALES Y AGROPECUARIA

La Unidad de Ciencias Ambientales y Agropecuarias contó con un promedio para el año 2008 de 35 docentes, de los cuales 5 son profesores de tiempo completo para un 13%, 6 de medio tiempo para un 17% y 26 catedráticos para un 71%.

La formación académica de los docentes de la unidad tuvo una media de 16 docentes con título profesional universitario que representan el 45%, 11 especialistas con un 32% de participación, 4 magíster con un 12% de participación, 3 tecnólogos con un 9% de participación y 1 técnico con un 3% de participación.

La Unidad de Ciencias Ambientales y Agropecuarias contó con 584 estudiantes matriculados en el año 2008; el programa académico que obtuvo más alumnos matriculados fue Producción Agropecuaria con 420 estudiantes, seguido de Procesos Agroindustriales con 86 estudiantes. El total de alumnos matriculados en pasantías en el año fue de 120.



TABLA 44. CLASIFICACIÓN DE LOS DOCENTES POR SEXO AÑO 2008

SEXO	HOMBRES	%	MUJERES	%	TOTAL
PRIMER PERIODO	29	74	10	26	39
SEGUNDO PERIODO	22	73	8	27	30
TOTAL AÑO	51	74	18	26	69
PROMEDIO	26	74	9	26	35

Fuente: Unidad de Ciencias Ambientales y Agropecuaria

Elaborado: Oficina de Planeación

Fecha: Abril 15 de 2009

Gráfico No. 59 CLASIFICACIÓN DE LOS DOCENTES POR SEXO AÑO 2008





TABLA 45. DEDICACIÓN DE LOS DOCENTES AÑO 2008

DEDICACIÓN	2008-1		2008-2		TOTAL	%	MEDIA	
	N°	%	N°	%			N°	%
CATEDRÁTICOS	28	70	23	72	51	71	26	71
MEDIO TIEMPO	7	18	5	16	12	17	6	17
TIEMPO COMPLETO	5	13	4	13	9	13	5	13
TOTAL	40	100	32	100	72	100	36	100

Fuente: Unidad de Ciencias Ambientales y Agropecuaria

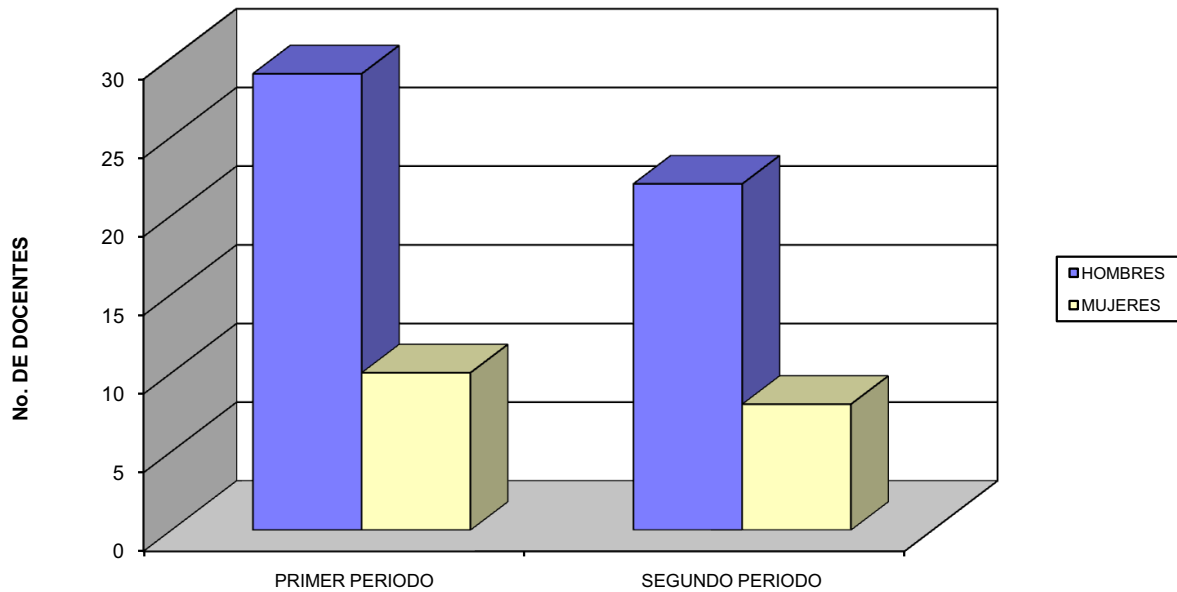
Elaborado: Oficina de Planeación

Fecha: Abril 15 de 2009

Gráfico No. 60 DEDICACIÓN DE LOS DOCENTES AÑO 2008





TABLA 46. FORMACIÓN DE LOS DOCENTES AÑO 2008

TITULO	2008-1		2008-2		TOTAL	%	MEDIA	
	N°	%	N°	%			N°	%
DOCTORADO	0	0	0	0	0	0	0	0
MAGISTER	4	10	4	13	8	12	4	12
ESPECIALISTA	12	31	10	33	22	32	11	32
PROFESIONAL	19	49	12	40	31	45	16	45
TECNÓLOGO	3	8	3	10	6	9	3	9
TÉCNICO	1	3	1	3	2	3	1	3
TOTAL	39	100	30	100	69	100	35	100

Fuente: Unidad de Ciencias Ambientales y Agropecuaria

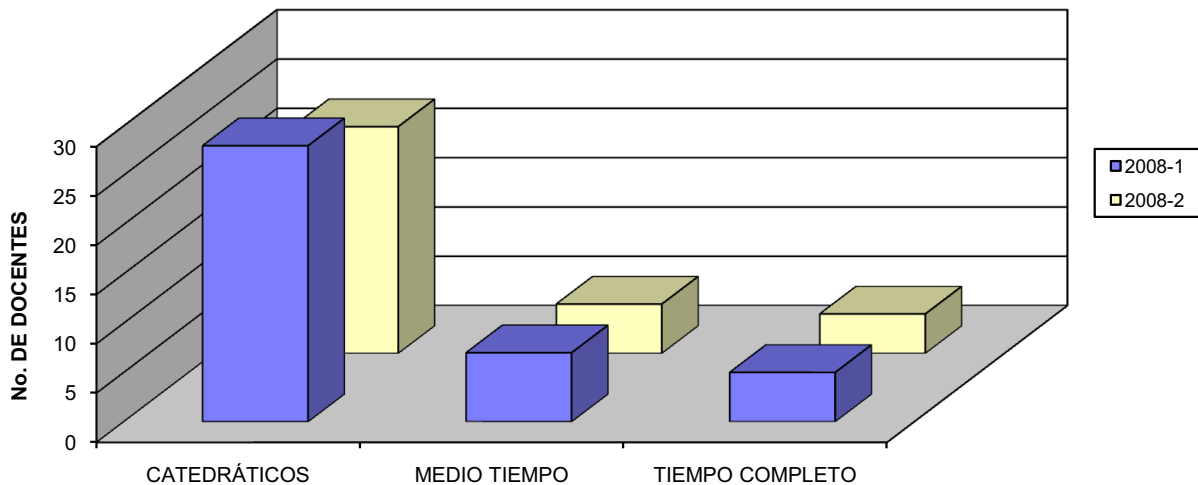
Elaborado: Oficina de Planeación

Fecha: Abril 15 de 2009

Gráfico No. 61 FORMACIÓN DE LOS DOCENTES AÑO 2008





TABLA 47. CARGA ACADÉMICA DE LOS DOCENTES AÑO 2008

HORAS	2008-1	%	2008-2	%	TOTAL	MEDIA	%
1 a 5	11	28	6	20	17	9	25
6 a 10	8	21	8	27	16	8	23
11 a 15	7	18	3	10	10	5	14
16 a 25	8	21	8	27	16	8	23
25 a más	5	13	5	17	10	5	14
TOTAL	39	100	30	100	69	35	100

Fuente: Unidad de Ciencias Ambientales y Agropecuaria

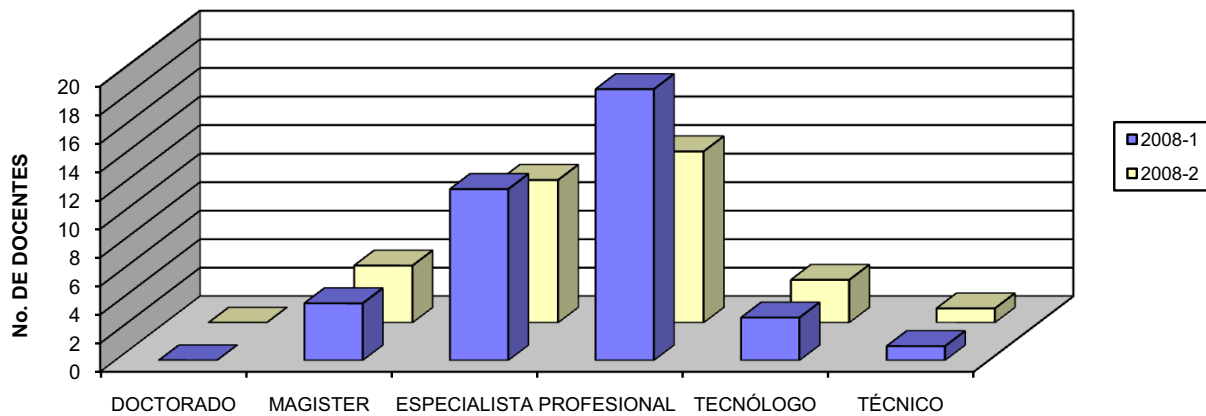
Elaborado: Oficina de Planeación

Fecha: Abril 15 de 2009

Gráfico No. 62 CARGA ACADÉMICA DE LOS DOCENTES AÑO 2008

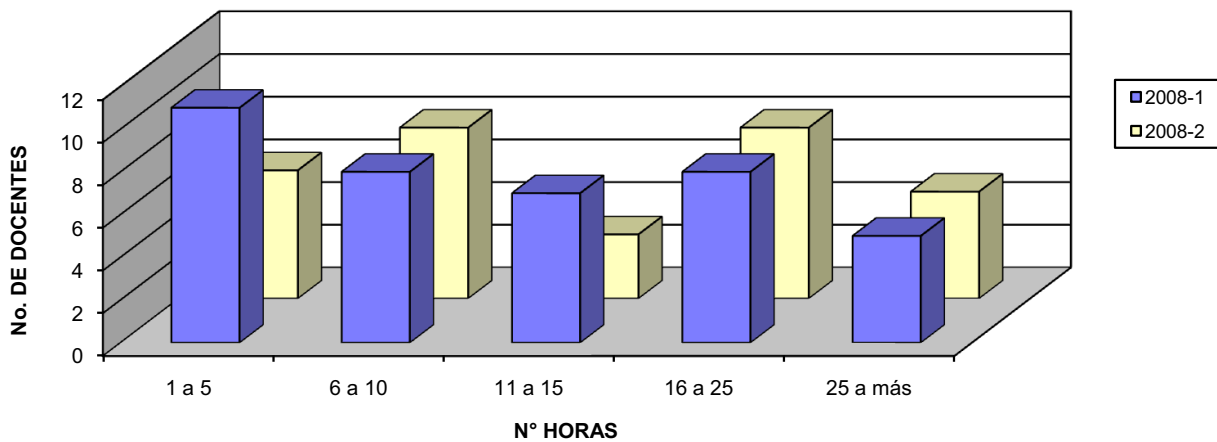

UNIDAD DE SISTEMAS Y ELECTRICIDAD



TABLA 48 . CLASIFICACIÓN DE LOS DOCENTES POR SEXO AÑO 2008

SEXO	HOMBRES	%	MUJERES	%	TOTAL
PRIMER PERIODO	17	65	9	35	26
SEGUNDO PERIODO	11	55	9	45	20
TOTAL AÑO	28	61	18	39	46
PROMEDIO	14	61	9	39	23

Fuente: Unidad de Sistemas y Electricidad

Elaborado: Oficina de Planeación

Fecha: Mayo 08 de 2009

Gráfico No. 63 CLASIFICACIÓN DE LOS DOCENTES POR SEXO AÑO 2008

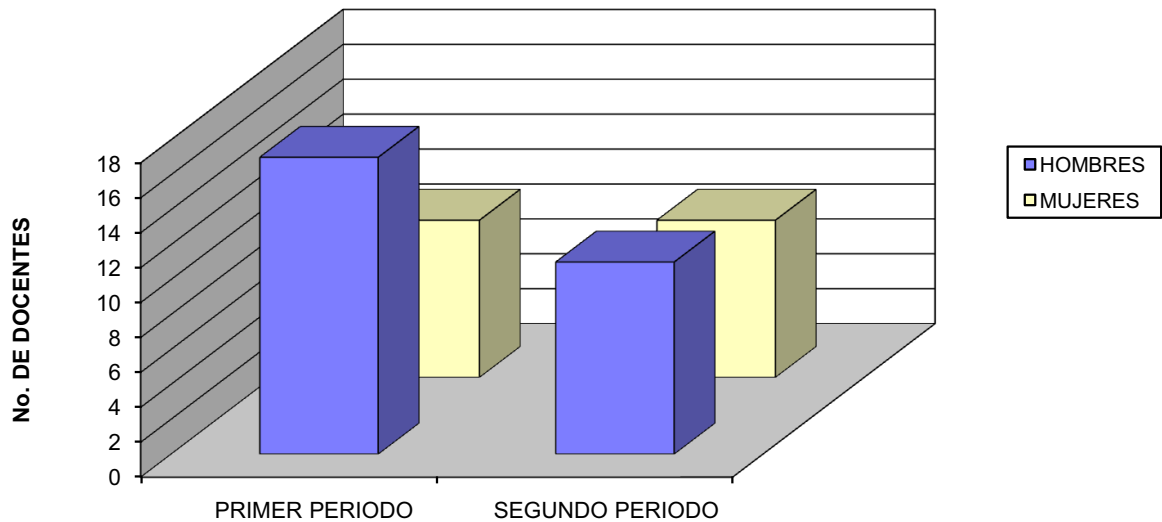



UNIDAD DE SISTEMAS Y ELECTRICIDAD

La Unidad de Sistemas y Electricidad contó con un promedio para el año 2008 de 23 docentes, de los cuales 4 son profesores de tiempo completo para un 17% y 19 catedráticos para un 83%.

La formación académica de los docentes de la unidad tuvo una media de 9 docentes con título profesional universitario que representan el 39%, 11 especialistas con un 48% de participación, 2 tecnólogos con un 9% de participación y 1 técnico con un 4% de participación.

La Unidad de de Sistemas y Electricidad contó con 860 estudiantes matriculados en el año 2008; el programa académico que obtuvo más alumnos matriculados fue Sistemas e Informática sede principal con 303 estudiantes, seguido de Sistemas e Informática seres Sevilla con 191 estudiantes. El total de alumnos matriculados en pasantías en el año fue de 57 alumnos.

UNIDAD DE ADMINISTRACIÓN Y CONTADURÍA



UNIDAD DE ADMINISTRACIÓN Y CONTADURÍA

La Unidad de Administración y Contaduría contó con un promedio para el año 2008 de 50 docentes, de los cuales 1 es profesor de tiempo completo para un 2%, 8 de medio tiempo para un 14% y 49 catedráticos para un 84%.

La formación académica de los docentes de la unidad tuvo una media de 21 docentes con título profesional universitario que representan el 41%, 22 especialistas con un 43% de participación, 2 magíster con un 4% de participación, 6 técnicos con un 12% de participación.

La Unidad de Administración y Contaduría contó con 1120 estudiantes matriculados en el año 2008; el programa académico que obtuvo más alumnos matriculados fue Administración de Empresas con 401 estudiantes, seguido de Contabilidad y Costos con 331 estudiantes. El total de alumnos matriculados en pasantías en el año fue de 143.



TABLA 52. CLASIFICACIÓN DE LOS DOCENTES POR SEXO 2008

SEXO	HOMBRES	%	MUJERES	%	TOTAL
PRIMER PERIODO	32	57	24	43	56
SEGUNDO PERIODO	28	64	16	36	44
TOTAL AÑO	60	60	40	40	100
PROMEDIO	30	60	20	40	50

Fuente: Unidad de Administración y Contaduría

Elaborado: Oficina de Planeación

Fecha: Abril 24 de 2009

Gráfico No. 67 CLASIFICACIÓN DE LOS DOCENTES POR SEXO AÑO 2008





TABLA 53. DEDICACIÓN DE LOS DOCENTES AÑO 2008

DEDICACIÓN	2008-1		2008-2		TOTAL	%	MEDIA	
	N°	%	N°	%			N°	%
CATEDRÁTICOS	55	86	43	83	98	84	49	84
MEDIO TIEMPO	8	13	8	15	16	14	8	14
TIEMPO COMPLETO	1	2	1	2	2	2	1	2
TOTAL	64	100	52	100	116	100	58	100

Fuente: Unidad de Administración y Contaduría

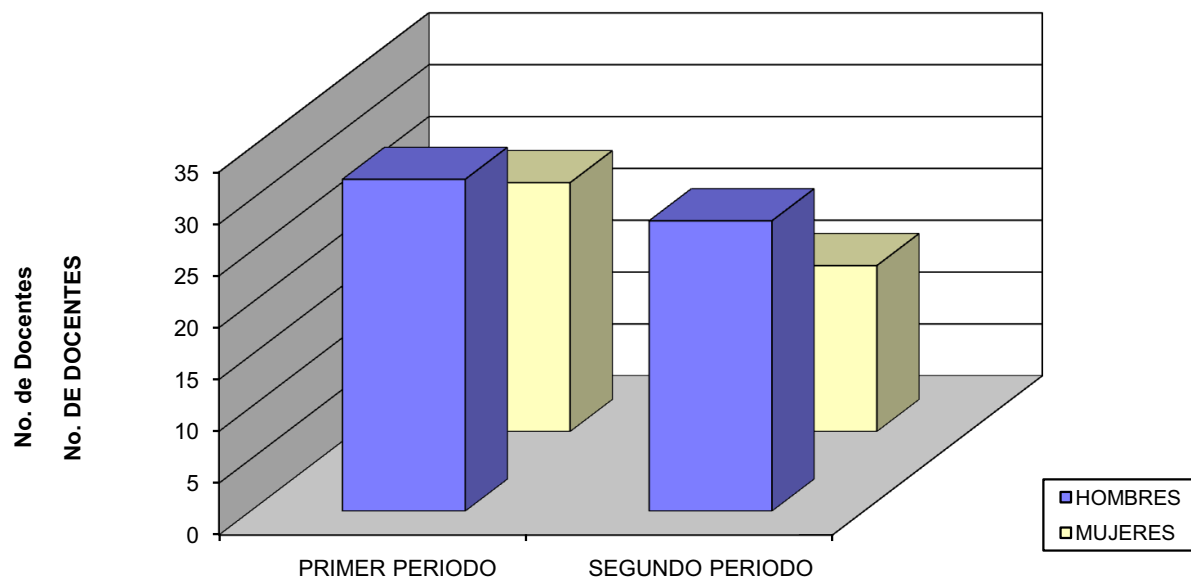
Elaborado: Oficina de Planeación

Fecha: Abril 24 de 2009

Gráfico No. 68 DEDICACIÓN DE LOS DOCENTES AÑO 2008





TABLA 54 . FORMACIÓN DE LOS DOCENTES AÑO 2008

TITULO	2008-1		2008-2		TOTAL	%	MEDIA	
	N°	%	N°	%			N°	%
DOCTORADO	0	0	0	0	0	0	0	0
MAGISTER	2	4	2	5	4	4	2	4
ESPECIALISTA	23	41	20	45	43	43	22	43
PROFESIONAL	25	45	16	36	41	41	21	41
TECNÓLOGO	0	0	0	0	0	0	0	0
TÉCNICO	6	11	6	14	12	12	6	12
TOTAL	56	100	44	100	100	100	50	100

Fuente: Unidad de Administración y Contaduría

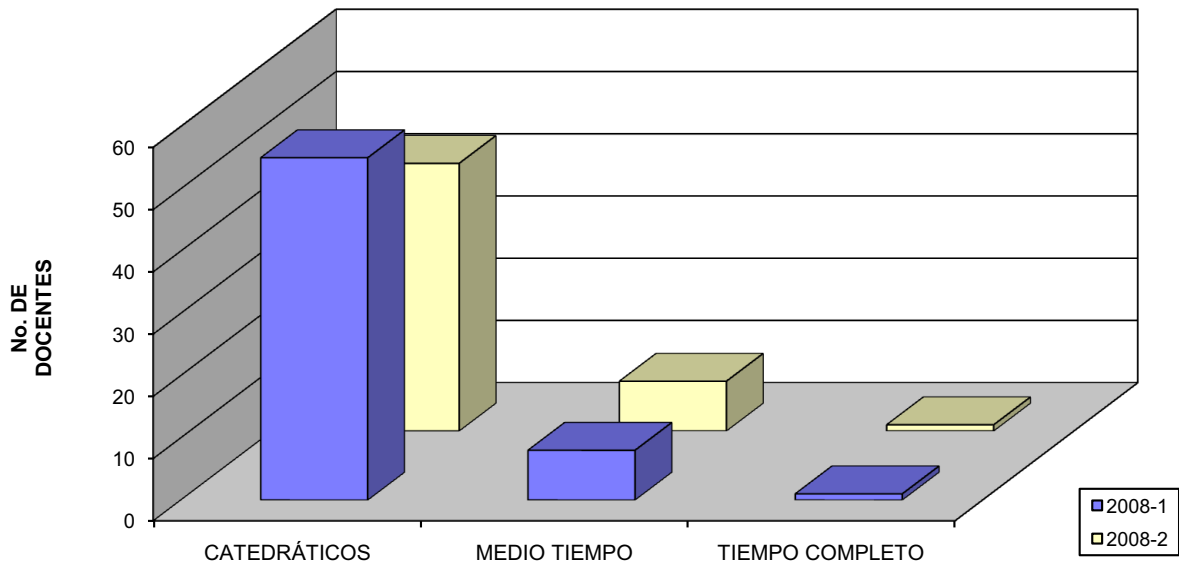
Elaborado: Oficina de Planeación

Fecha: Abril 24 de 2009

Gráfico No. 69 FORMACIÓN DE LOS DOCENTES AÑO 2008





TABLA 55. CARGA ACADÉMICA DE DOCENTES AÑO 2008

HORAS	2008-1	%	2008-2	%	TOTAL	MEDIA	%
1 a 5	17	30	9	20	26	13	26
6 a 10	15	27	13	30	28	14	28
11 a 15	10	18	12	27	22	11	22
16 a 25	13	23	9	20	22	11	22
25 a más	1	2	1	2	2	1	2
TOTAL	56	100	44	100	100	50	100

Fuente: Unidad de Administración y Contaduría

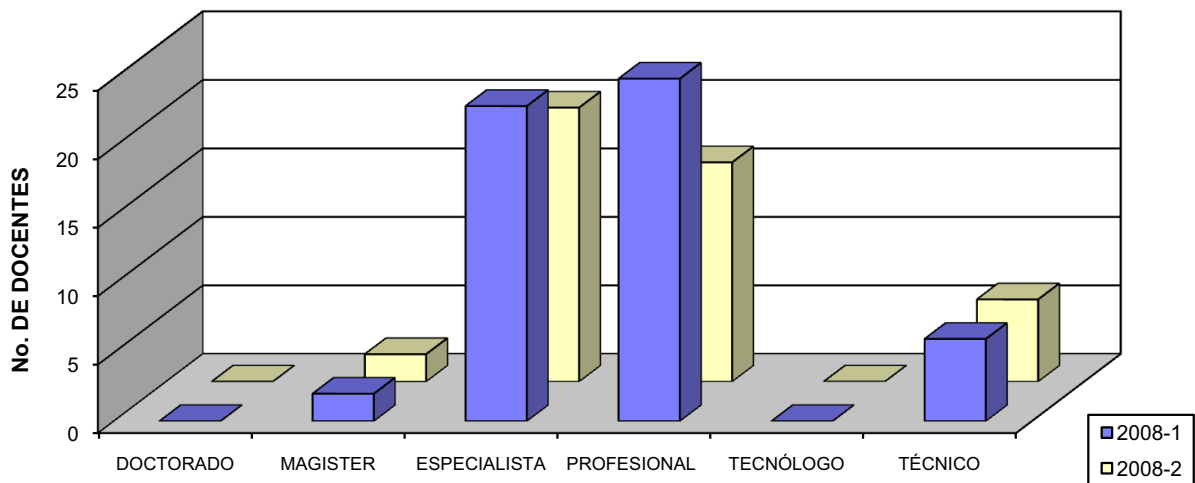
Elaborado: Oficina de Planeación

Fecha: Abril 24 de 2009

Gráfico No. 70 CARGA ACADÉMICA DE LOS DOCENTES AÑO 2008

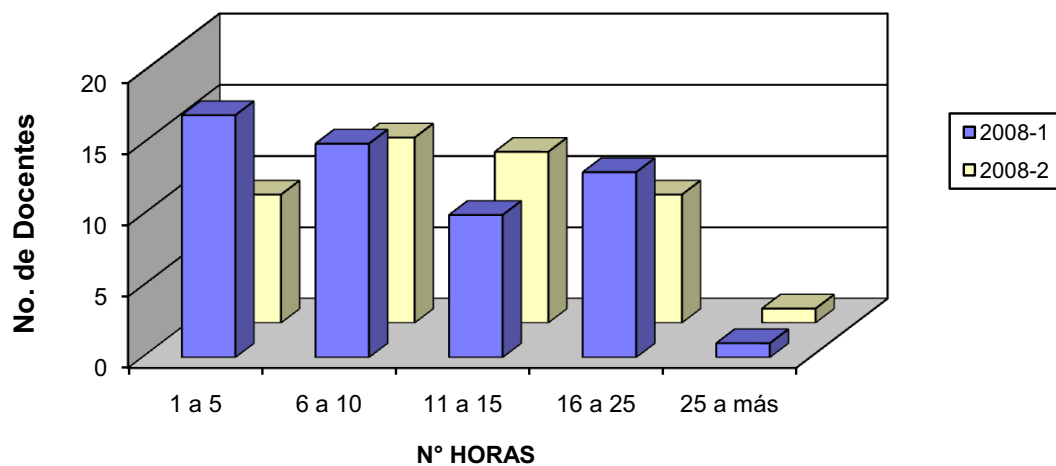

CENTRO DE BIBLIOTECA



ANÁLISIS CENTRO DE BIBLIOTECA

El Centro de Biblioteca del INTEP, atendió en el 2008 un total de 9.817 consultas externas, 10.038 consultas internas, 9.701 de Internet, 2.721 de la hemeroteca, 930 de videos y 1.857 de archivo vertical, para un gran total de 35.064 consultas. Los usuarios que realizaron más consultas fueron Producción agropecuaria con 5.004 consultas con un 14% de participación seguido de docentes con 3.945 consultas con un 11% de participación.

Los servicios que presentaron mayores consultas fueron consulta Interna con un 29% de participación, seguida de Consulta Externa con un 28% de participación.



TABLA 56. CONSULTAS INTERNAS AÑO 2008

PROGRAMAS ACADÉMICOS	2008-1		2008-2		TOTAL AÑO	
	Consultas	%	Consultas	%	Consultas	%
PRODUCCIÓN AGROPECUARIA	840	16	648	14	1488	15
PROCESOS AGROINDUSTRIALES	364	7	308	7	672	7
SISTEMAS E INFORMÁTICA	264	5	355	8	619	6
CONTABILIDAD Y COSTOS	263	5	250	5	513	5
ADMINISTRACIÓN DE EMPRESAS	271	5	366	8	637	6
SECRETARIADO EJECUTIVO SISTEMATIZADO	222	4	237	5	459	5
PRODUCCIÓN GRÁFICA	280	5	290	6	570	6
CRIMIN. Y CIENC. FORENCES	11	0	9	0	20	0
DOCENTES	618	12	569	12	1187	12
ADMINISTRATIVOS	238	4	163	3	401	4
EGRESADOS	255	5	244	5	499	5
USUARIOS EXTERNOS	310		370	8	680	7
TECNOLOGÍA EN GESTIÓN CONTABLE	173	3	125	3	298	3
TECNOLOGÍA EN PROD. Y GESTIÓN AGRO.	227	4	142	3	369	4
TECNOLOGÍA EN GESTIÓN EMPRESARIAL	191	4	128	3	319	3
TECNOLOGÍA EN GESTIÓN EJECUTIVA	228	4	171	4	399	4
TECNOLOGÍA EN ENTORNO WEB	208	4	140	3	348	3
CONTADURÍA PÚBLICA	198	4	0	0	198	2
MERCADEO Y VENTAS	198	4	164	4	362	4
TOTAL	5.359	94	4.679	100	10.038	100

Fuente: Centro de Biblioteca

Elaborado: Oficina de Planeación

Fecha: Enero 27 de 2009

Gráfico No. 71 CONSULTA INTERNA CENTRO DE BIBLIOTECA AÑO 2008





TABLA 57. CONSULTA EXTERNA AÑO 2008

PROGRAMAS ACADÉMICOS	2008-1		2008-2		TOTAL AÑO	
	Consultas	%	Consultas	%	Consultas	%
PRODUCCIÓN AGROPECUARIA	750	14	626	14	1376	14
PROCESOS AGROINDUSTRIALES	316	6	304	7	620	6
SISTEMAS E INFORMÁTICA	301	6	215	5	516	5
CONTABILIDAD Y COSTOS	284	5	285	6	569	6
ADMINISTRACIÓN DE EMPRESAS	303	6	249	6	552	6
SECRETARIADO EJECUTIVO SISTEMATIZADO	213	4	230	5	443	5
PRODUCCIÓN GRÁFICA	201	4	275	6	476	5
CRIMIN. Y CIENC. FORENCES	12	0	7	0	19	0
DOCENTES	794	15	584	13	1378	14
ADMINISTRATIVOS	194	4	152	3	346	4
EGRESADOS	290	5	263	6	553	6
USUARIOS EXTERNOS	277		306	7	583	6
TECNOLOGÍA EN GESTIÓN CONTABLE	197	4	164	4	361	4
TECNOLOGÍA EN PROD. Y GESTIÓN AGRO.	249	5	203	5	452	5
TECNOLOGÍA EN GESTIÓN EMPRESARIAL	201	4	147	3	348	4
TECNOLOGÍA EN GESTIÓN EJECUTIVA	183	3	165	4	348	4
TECNOLOGÍA EN ENTORNO WEB	149	3	137	3	286	3
CONTADURÍA PÚBLICA	175	3		0	175	2
MERCADEO Y VENTAS	230	4	186	4	416	4
TOTAL	5.319	95	4.498	100	9.817	100

Fuente: Centro de Biblioteca

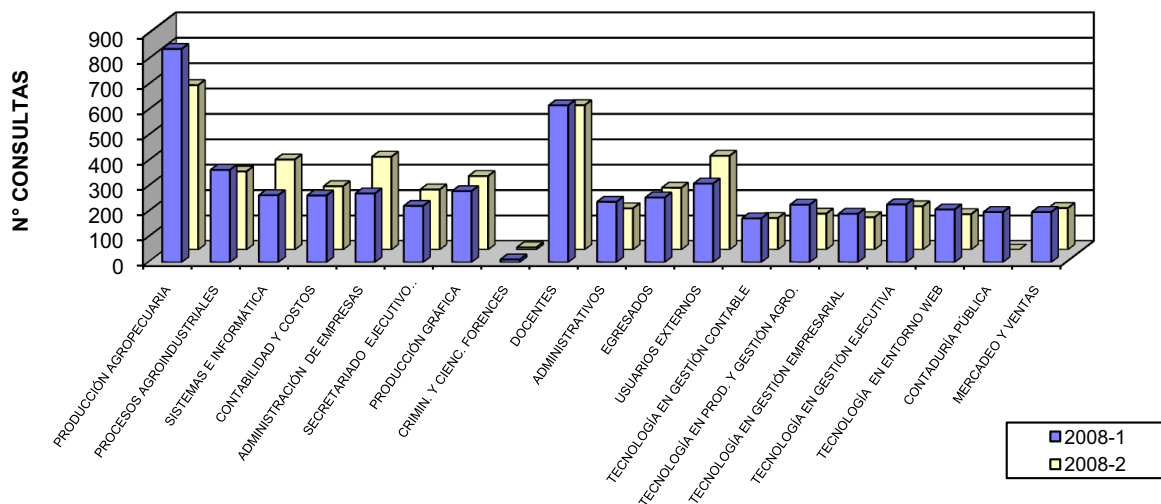
Elaborado: Oficina de Planeación

Fecha: Enero 27 de 2009

Gráfico No. 72 CONSULTA EXTERNA CENTRO DE BIBLIOTECA AÑO 2008





TABLA 58. CONSULTA DE INTERNET AÑO 2008

PROGRAMAS ACADÉMICOS	2008-1		2008-2		TOTAL AÑO	
	CONS.	%	CONS.	%	CONS.	%
PRODUCCIÓN AGROPECUARIA	1019	18	622	15	1641	17
PROCESOS AGROINDUSTRIALES	711	13	402	10	1113	11
SISTEMAS E INFORMÁTICA	301	5	400	10	701	7
CONTABILIDAD Y COSTOS	216	4	286	7	502	5
ADMINISTRACIÓN DE EMPRESAS	289	5	321	8	610	6
SECRETARIADO EJECUTIVO SISTEMATIZADO	332	6	288	7	620	6
PRODUCCIÓN GRÁFICA	240	4	274	7	514	5
CRIMIN. Y CIENC. FORENCES	173	3	145	3	318	3
DOCENTES	185	3	154	4	339	3
ADMINISTRATIVOS	342	6	95	2	437	5
EGRESADOS	181	3	301	7	482	5
USUARIOS EXTERNOS	31	1	17	0	48	0
TECNOLOGÍA EN GESTIÓN CONTABLE	169	3	160	4	329	3
TECNOLOGÍA EN PROD. Y GESTIÓN AGRO.	259	5	172	4	431	4
TECNOLOGÍA EN GESTIÓN EMPRESARIAL	313	6	133	3	446	5
TECNOLOGÍA EN GESTIÓN EJECUTIVA	181	3	138	3	319	3
TECNOLOGÍA EN ENTORNO WEB	197	4	131	3	328	3
CONTADURÍA PÚBLICA	161	3	0	0	161	2
MERCADEO Y VENTAS	223	4	139	3	362	4
TOTAL	5.523	100	4.178	100	9.701	100

Fuente: Centro de Biblioteca

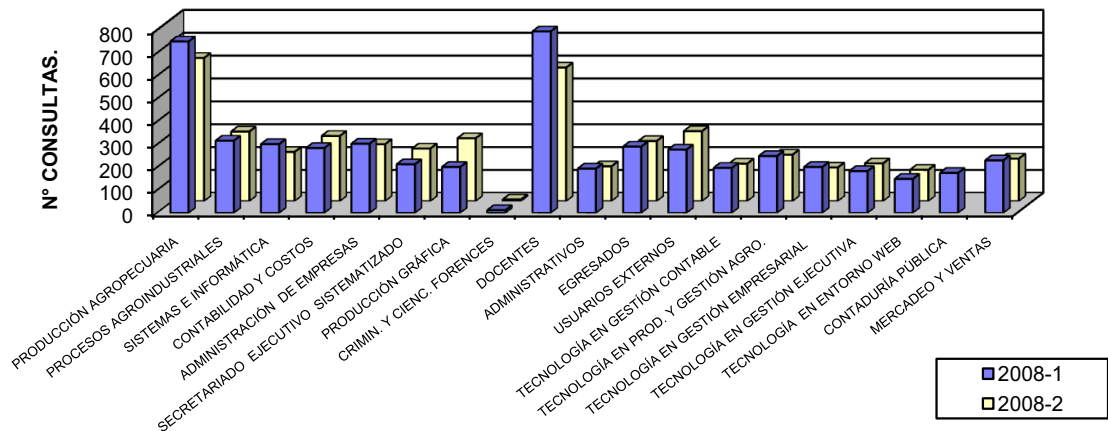
Elaborado: Oficina de Planeación

Fecha: Enero 27 de 2009

Gráfico No. 73 CONSULTA DE INTERNET CENTRO DE BIBLIOTECA





TABLA 59. CONSULTA DE HEMEROTECA AÑO 2008

PROGRAMAS ACADÉMICOS	2008-1		2008-2		TOTAL AÑO	
	CONS.	%	CONS.	%	CONS.	%
PROD. AGROPECUARIAS	121	8	127	10	248	9
PROC. AGROINDUSTRIALES	75	5	63	5	138	5
SISTEMAS E INFORMÁTICA	105	7	103	9	208	8
CONTABILIDAD Y COSTOS	65	4	58	5	123	5
ADMON DE EMPRESAS	52	3	36	3	88	3
SEC. EJEC. SISTEMATIZADO	58	4	38	3	96	4
PROD. GRAFICA	85	6	33	3	118	4
CRIMIN. Y CIENC. FORENCES	16	1	17	1	33	1
DOCENTES	228	15	347	29	575	21
EGRESADOS	94	6	90	7	184	7
ADMINISTRATIVOS	61	4	34	3	95	3
TECNOLOGIA EN GESTIÓN CONTABLE	96	6	20	2	116	4
TECNOLOGIA EN PROD. Y GESTIÓN AGRO.	74	5	37	3	111	4
TECNOLOGIA EN GESTIÓN EMPR	34	2	25	2	59	2
TECNOLOGIA EN GESTIÓN EJECUTIVA	56	4	23	2	79	3
TECNOLOGIA EN ENTORNO WEB	53	4	36	3	89	3
CONTADURÍA PÚBLICA	36	2			36	1
MERCADEO Y VENTAS	64	4	55	5	119	4
USUARIOS EXTERNOS	137	9	69	6	206	8
TOTAL	1510	100	1211	100	2721	100

Fuente: Centro de Biblioteca

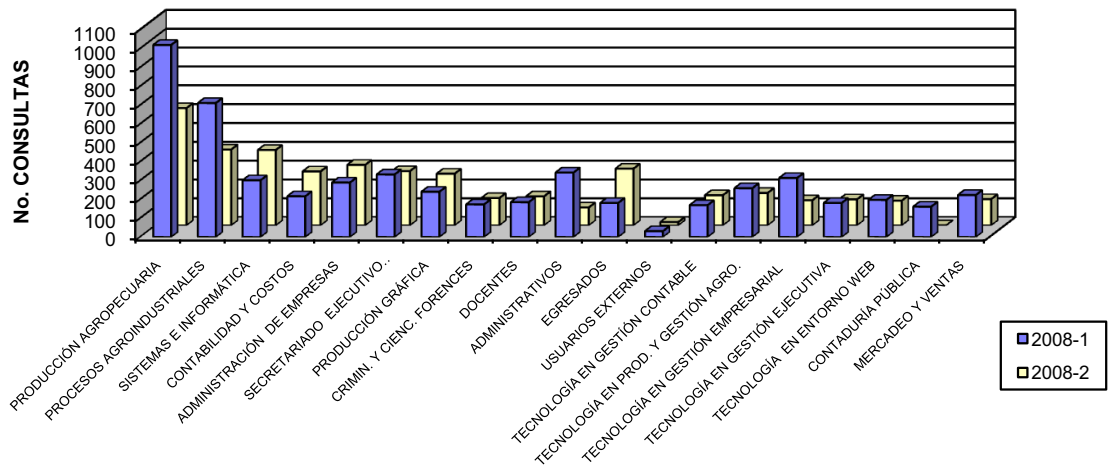
Elaborado: Oficina de Planeación

Fecha: Enero 27 de 2009

Gráfico No. 74 CONSULTA DE HEMEROTECA CENTRO DE BIBLIOTECA AÑO 2008





TABLA 60. CONSULTA DE ARCHIVO VERTICAL AÑO 2008

PROGRAMAS ACADÉMICOS	2008-1		2008-2		TOTAL ANUAL	
	CONS.	%	CONS.	%	CONS.	%
PROD. AGROPECUARIAS	92	8	62	9	154	8
PROC. AGROINDUSTRIALES	67	6	36	5	103	6
INGENIERIA DE SISTEMAS	79	7	25	4	104	6
CONTABILIDAD Y COSTOS	83	7	29	4	112	6
ADMN DE EMPRESAS	46	4	45	7	91	5
SEC. EJEC. SISTEMATIZADO	47	4	32	5	79	4
PROD. GRAFICA	51	4	30	4	81	4
CRIMIN. Y CIENC. FORENCES	16	1	6	1	22	1
DOCENTES	205	17	167	24	372	20
EGRESADOS	63	5	24	4	87	5
ADMINISTRATIVOS	65	6	33	5	98	5
TECNOLOGIA EN GESTIÓN CONTABLE	35	3	19	3	54	3
TECNOLOGIA EN PROD. Y GESTIÓN AGR	54	5	19	3	73	4
TECNOLOGIA EN GESTIÓN EJECUTIVA	41	3	21	3	62	3
TECNOLOGIA EN GESTIÓN EMPR	32	3	21	3	53	3
TECNOLOGIA EN ENTORNO WEB	57	5	20	3	77	4
MERCADEO Y VENTAS	33	3	18	3	51	3
CONTADURÍA PÚBLICA	52	4	0	0	52	3
USUARIOS EXTERNOS	57	5	75	11	132	7
TOTAL	1175	100	682	100	1857	100

Fuente: Centro de Biblioteca

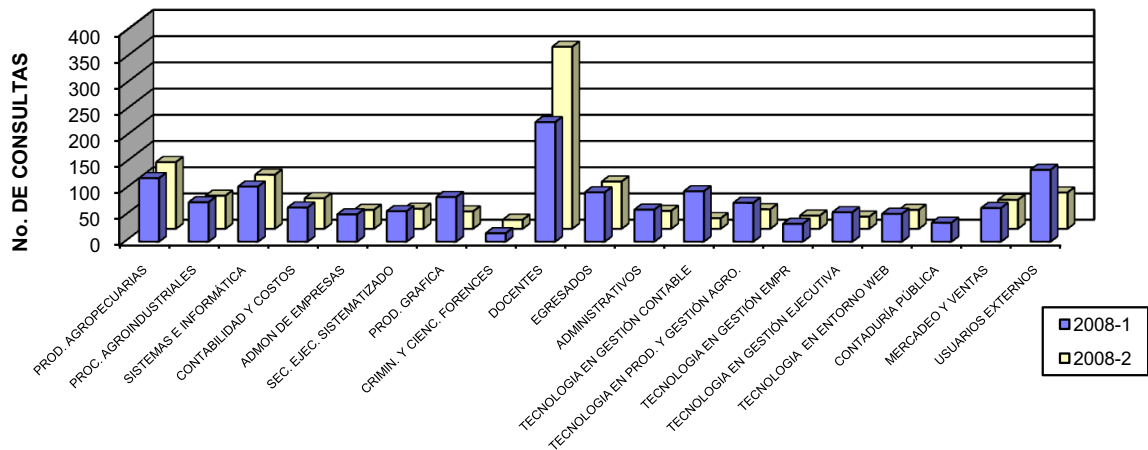
Elaborado: Oficina de Planeación

Fecha: Enero 27 de 2009

Gráfico No. 75 CONSULTA DE ARCHIVO VERTICAL CENTRO DE BIBLIOTECA AÑO 2008





TABLA 61. CONSULTAS DE VIDEOS AÑO 2008

PROGRAMAS ACADÉMICOS	2008-1		2008-2		TOTAL AÑO	
	CONS.	%	CONS.	%	CONS.	%
PROD. AGROPECUARIAS	44	10	53	11	97	10
PROC. AGROINDUSTRIALES	28	6	43	9	71	8
INGENIERIA DE SISTEMAS	37	8	33	7	70	8
CONTABILIDAD Y COSTOS	22	5	28	6	50	5
ADMN DE EMPRESAS	21	5	16	3	37	4
SEC. EJEC. SISTEMATIZADO	26	6	19	4	45	5
PROD. GRAFICA	17	4	25	5	42	5
CRIMIN. Y CIENC. FORENCES	8	2	17	4	25	3
DOCENTES	43	9	51	11	94	10
EGRESADOS	22	5	19	4	41	4
ADMINISTRATIVOS	28	6	16	3	44	5
TECNOLOGIA EN GESTIÓN CONTABLE	25	6	19	4	44	5
TECNOLOGIA EN PROD. Y GESTIÓN AGRO	21	5	26	5	47	5
TECNOLOGIA EN GESTIÓN EMPR	28	6	22	5	50	5
TECNOLOGIA EN GESTIÓN EJECUTIVA	19	4	11	2	30	3
TECNOLOGIA EN ENTORNO WEB	12	3	15	3	27	3
CONBTADURÍA PÚBLICA	17	4			17	2
MERCADEO Y VENTAS	23	5	28	6	51	5
USUARIOS EXTERNOS	13	3	35	7	48	5
TOTAL	454	100	476	100	930	100

Fuente: Centro de Biblioteca

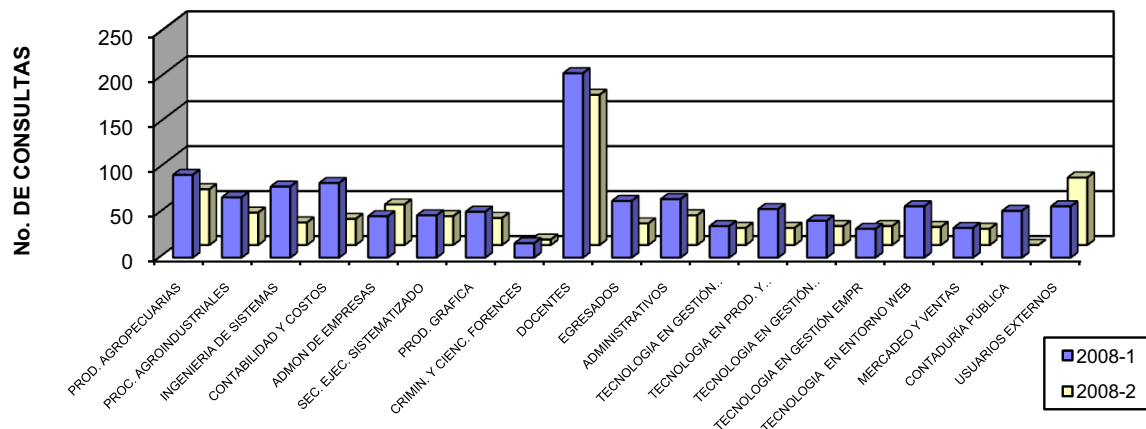
Elaborado: Oficina de Planeación

Fecha: Enero 27 de 2009

Gráfico No. 76 CONSULTA DE VIDEOS DEL CENTRO DE BIBLIOTECA AÑO 2008





TABLA 62. CENTRO DE BIBLIOTECA E INFORMACIÓN CIENTÍFICA

DETALLE	NÚMERO DE VOLMENES	NÚMERO DE TÍTULOS	CANTIDAD
Libros	8306	7304	
Publicaciones periódicas	2023	44	
Base de datos	GegarSoft y Ratom de Biblioteca		2
Publicaciones electrónicas			6
Instituciones con Convenio de Canje			50

Fuente: Centro de Biblioteca

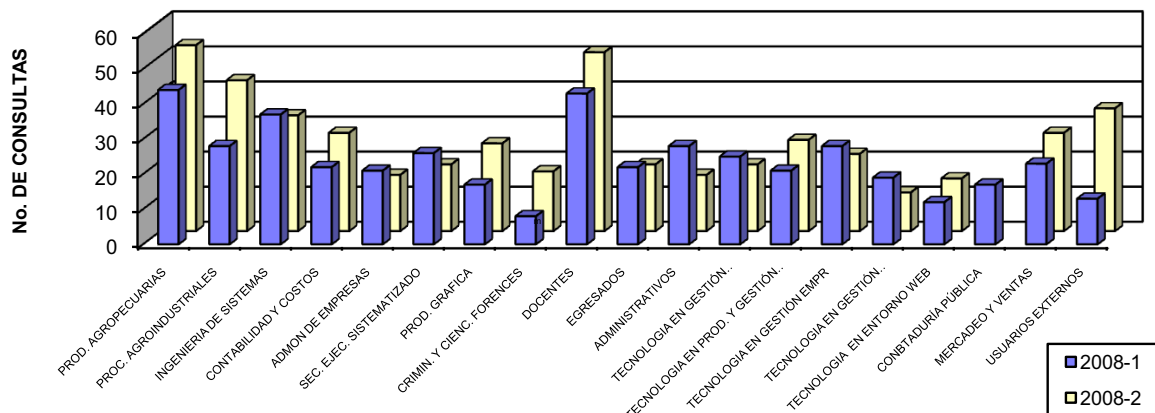
Elaborado: Oficina de Planeación

Fecha: Enero 27 de 2009



TABLA 63. RESUMEN DE CONSULTAS INTERNA, EXTERNA, INTERNET, HEMEROTECA Y ARCHIVO VERTICAL 2008

PROGRAMAS ACADÉMICOS	EXTERNA		INTERNA		INTERNET		HEMEROTECA		ARCHIVO VER		VIDEOS		TOTAL AÑO	
	Cons.	%	Cons.	%	Cons.	%	Cons.	%	Cons.	%	Cons.	%	Cons.	%
PROD. AGROPECUARIAS	1376	14	1488	15	1641	17	248	9	154	8	97	10	5004	14
PROC. AGROINDUSTRIALES	620	6	672	7	1113	11	138	5	103	6	71	8	2717	8
SISTEMAS E INFORMÁTICA	516	5	619	6	701	7	208	8	104	6	70	8	2218	6
CONTABILIDAD Y COSTOS	569	6	513	5	502	5	123	5	112	6	50	5	1869	5
ADMÓN DE EMPRESAS	552	6	637	6	610	6	88	3	91	5	37	4	2015	6
SEC. EJEC. SISTEMATIZADO	443	5	459	5	620	6	96	4	79	4	45	5	1742	5
PROD. GRÁFICA	476	5	570	6	514	5	118	4	81	4	42	5	1801	5
CRIMIN. Y CIENC. FORENCES	19	0	20	0	318	3	33	1	22	1	25	3	437	1
DOCENTES	1378	14	1187	12	339	3	575	21	372	20	94	10	3945	11
EGRESADOS	553	6	499	5	482	5	184	7	87	5	41	4	1846	5
ADMINISTRATIVOS	346	4	401	4	437	5	95	3	98	5	44	5	1421	4
TECNOLOGÍA EN GESTIÓN CONTABLE	361	4	298	3	329	3	116	4	54	3	44	5	1202	3
TECNOLOGÍA EN PROD. Y GESTIÓN AGR	452	5	369	4	431	4	111	4	73	4	47	5	1483	4
TECNOLOGÍA EN GESTIÓN EMPR	348	4	319	3	446	5	59	2	53	3	50	5	1275	4
TECNOLOGÍA EN GESTIÓN EJECUTIVA	348	4	399	4	319	3	79	3	62	3	30	3	1237	4
TECNOLOGÍA EN ENTORNO WEB	286	3	348	3	328	3	89	3	77	4	27	3	1155	3
CONTADURÍA PÚBLICA	175	2	198	2	161	2	36	1	52	3	17	2	639	2
MERCADEO Y VENTAS	416	4	362	4	362	4	119	4	51	3	51	5	1361	4
USUARIOS EXTERNOS	583	6	680	7	48	0	206	8	132	7	48	5	1697	5
TOTAL	9817	100	10038	100	9701	100	2721	100	1857	100	930	100	35064	100
PORCENTAJE	28		29		28		8		5		3			

Fuente: Centro de Biblioteca

Elaborado: Oficina de Planeación

Fecha: Enero 27 de 2009



Gráfico No. 77 CONSULTA TOTAL DEL CENTRO DE BIBLIOTECA 2008

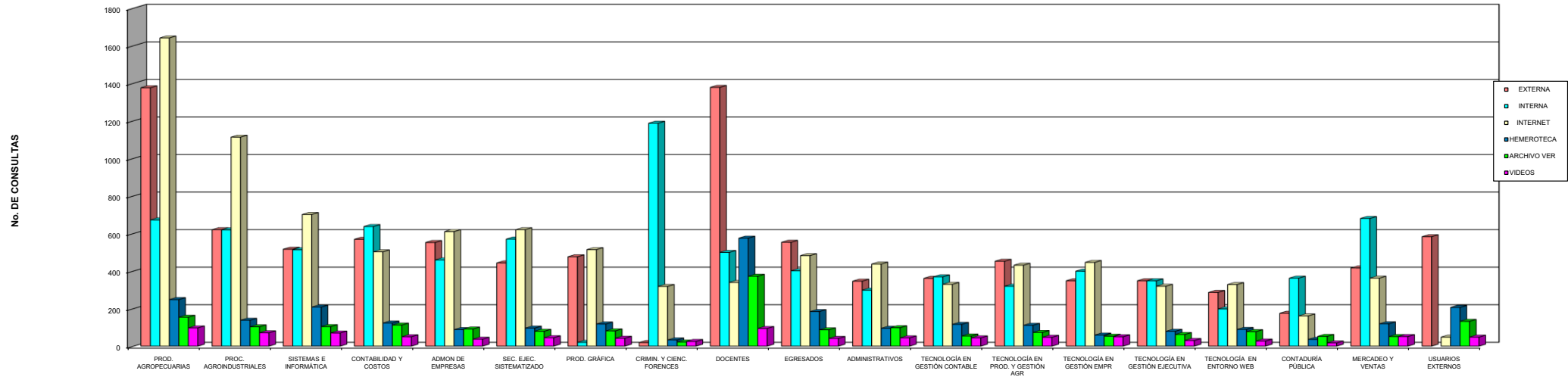

INFRAESTRUCTURA



ANÁLISIS INFRAESTRUCTURA

El Instituto de Educación Técnica Profesional “INTEP” En su infraestructura tecnológica cuenta con 213 equipos con su software licenciado, de los cuales el 72% corresponden a los procesos misionales y un 28% a los procesos estratégicos y de apoyo.

En infraestructura física cuenta con 22 salones en el bloque académico en los cuales hay un promedio de 50 puestos por salón. En Cedeagro se cuenta con 7 salones de clase con un promedio de 15 puestos por salón, un laboratorio de inseminación artificial y un laboratorio veterinario, 80 cocheras para el desarrollo de las prácticas estudiantiles.

Se cuenta con el Edificio Republicano de dos pisos para atención a estudiantes en laboratorio, biblioteca, dos Unidades Académicas, y un auditorio “Omar Rayo”.

Además se cuenta con otro auditorio “Alférez Real”, Un bloque donde se encuentra la cafetería en el primer piso, y en el segundo piso los laboratorios para producción gráfica y dos salones de clase.



TABLA 64. TOTAL EQUIPOS OFICINAS

No	Ubicación	DEPENDENCIAS	N° EQUIPOS
1	S	Almacén	1
2	S	Archivo	1
3	S	Audiovisuales	1
4	E	Biblioteca	2
5	E	Bienestar	2
6	S	Centro de Investigación y Proyección Social - CIPS	1
7	BL	Centro Estudios Pedagogicos	1
8	S	Comunicación y Mercadeo	1
9	S	Contabilidad	3
10	S	Control Interno	2
11	BL	Cooperativa Estudiantes	1
12	S	Coordinación UCAYA	1
13	E	Créditos	2
14	E	Docente	1
15	S	Extensión	1
16	S	Finanzas	3
17	C	Fundaintep	3
18	CD	Granja (CEDEAGRO - Inseminación)	2
19	S	Impresos	1
20	E	Laboratorio de Ciencias Básicas	1
21	S	Pagaduría	2
22	S	PBX	1
23	S	Planeación	2
24	CD	Planta Agroindustrial	1
25	E	Procesos técnicos	2
26	S	Proyectos Especiales	1
27	S	Proyectos Pasantías	1
28	S	Recepción	1
29	S	Rectoría	1
30	E	Registro y Control	3
31	S	Secretaría General	3
32	S	Secretaría Rectoría	1
33	S	Secretaría UCAYA	1
34	S	Servicios Administrativos	1
35	E	Unidad Administración y Contaduría	3
36	E	Unidad de Sistemas	3
37	S	Vicerrectoría Académica	2
		TOTALES	60

S Sede administrativa "la villa"
E Edificio historico neoclasico
B Bloque academico
BL Bloque de laboratorios y cafetería
C Club de leones
CD Cedeagro

Fuente: Infraestructura

Elaborado: Oficina de Planeación

Fecha: Mayo 06 de 2009



TABLA 65. TOTAL EQUIPOS SALAS

UBICACIÓN	DEPENDENCIAS	No. EQUIPOS
E	Sala de Biblioteca Internet	4
E	Sala N° 1 Linux	17
BL	Sala N° 2 (Contable)	18
BL	Sala N° 3	17
BL	Sala N° 4 Equipos HP	17
BL	Sala N° 5 Linux	17
BL	Sala N° 6 Equipos Dell	16
CERES-DOVIO	Sala N° 7 Equipos Qbest	19
E	Sala Mantenimiento	10
E	Taller Mantenimiento	1
E	Sala Profesores	5
E	Sala Servidores	4
E	Proyectores Multimedia	5
E	Red Ratom (Consulta bibliográfica)	3
	TOTAL	153

E= Edificio Republicano
BL= Bloque Académico

Fuente: Infraestructura

Elaborado: Oficina de Planeación

Fecha: Mayo 06 de 2009



TABLA 66. DISTRIBUCIÓN ÁREAS M2

CÓDIGO	N°	DESCRIPCION	PISOS	AREA	AREA CONST.
Carrera 7 10-20	1	Edificio Republicano	2	1.760,48	860,00
Carrera 7 10-20	1	Auditorio Alférez Real	1	138,86	138,86
Carrera 7 10-20	1	Bloque académico de 21 aulas	3	1.872,96	681,00
Carrera 7 10-20	1	Bloque Laboratorios, Cafetería y Fotocopiadora	2	520,00	240,00
Carrera 8	1	Salón Múltiple	1	715,00	715,00
LA VILLA	1	Sede Administrativa en Arriendo	2	1.585,20	1.162,00
Carrera 8	6	Zonas Verdes	1	1.943,00	-
		Subtotal Campus Académico		8.535,50	3.796,86
CEDEAGRO	1	Centro Desarrollo Agrop. Agroind.	1	91.509,00	2.259,00
	13	Total		100.044,50	6.055,86

DISTRIBUCIÓN ÁREAS DE LOS LOTES DEL CAMPUS

CÓDIGO	N°	DESCRIPCIÓN	ÁREA M2
carrera 7 10-20	1	Area del lote sede propia	6.950,30
LA VILLA	1	Area del lote sede Administrativa	1.585,20
		Subtotal Campus Académico	8.535,50
CEDEAGRO	1	Centro Desarrollo Agrop. Agroind.	91.509,00
	3	Área Total del Campus	100.044,50

OBSERVACIONES:

1. La sede Administrativa "La Villa" dos pisos con 1.585.20 M2
2. Frente a la carrera 8a. 1.115.20 M2
3. Por la carrera 8a. 715 M2

Fuente: Infraestructura

Elaborado: Oficina de Planeación

Fecha: Mayo 06 de 2009



TABLA 67. TOTAL SOFTWARE LEGALIZADO

SOFTWARE	LICENCIAS
Sistema Operativo (Windows 2000, XP)	171
Microsoft Office	66
Adobe Audition	1
Adobe Premier	1
Billon Financi	*
Caja Suse 9.0 **	1
CG1***	35
Corel 2004 - 2007	19
File Maker	2
Macromedia Studio MX 2004	1
Paquete Audiovisuales	1
Paquete Créditos	1
Paquete Pasantias	1
Paquete Registro y Control	1
Photo Shop	14
Ratom Biblioteca	1
Software Presupuesto	1
Solin	8
Taurus	10
Vacuna	50
Visual Basic	9
Windows 2003 Server	25
TOTAL LICENCIAS	180

* Licencia Abierta (Puede instalarse en la cantidad de equipos que se necesite)

** Linux (Software libre - instalado en 104 equipos) en las Salas de Computo.

*** Esta instalado en las Sala 2

Fuente: Infraestructura

Elaborado: Oficina de Planeación

Fecha: Mayo 06 de 2009



TABLA 68. EDIFICIO REPUBLICANO

UBICACIÓN	NÚMERO	No. PUESTOS O EQUIPOS
EDIFICIO REPUBLICANO		
PRIMER PISO		
Asensor	1	
Baños Ellas	2	10
Baños Ellos	1	5
Biblioteca	1	3
Bodega de Bienestar Institucional	1	0
Cafetería Edificio Republicano	1	0
Créditos	1	2
Sala de Internet Biblioteca	1	4
Laboratorio de Sistemas	1	10
Registro y Control Académico	1	3
Sala de Lectura	1	58
Sala de Sistemas No. 6	1	16
Sala de Servidores de Internet	1	4
Unidad de Sistemas	2	3
UPS 30 KVA	1	1
TOTAL	17	119
SEGUNDO PISO		
Auditorio Omar Rayo	1	80
Baños Discapacitados	1	1
Baños Ellas	1	6
Baños Ellos	1	6
Bienestar Institucional	1	2
Bodega Bienestar Institucional	1	0
Laboratorio Microbiología	1	16
Laboratorio Ciencias Básicas	1	16
Sala Docentes	1	5
Unidad de Administración y Contaduría	1	3
TOTAL	10	135
TOTAL EDIFICIO REPUBLICANO	27	254

Fuente: Infraestructura

Elaborado: Oficina de Planeación

Fecha: Mayo 06 de 2009



TABLA 69. BLOQUE ACADÉMICO

UBICACIÓN	No.	No. Puestos o Equipos
BLOQUE ACADÉMICO		
PRIMER PISO		
Sala de Sistemas No. 1	1	17
Salón 1-2	1	50
Sala de Sistemas No. 2	1	18
Sala de Sistemas No. 3	1	17
Salón 1-5	1	51
Sala de Sistemas No. 4	1	17
Sala de Sistemas No. 5	1	17
TOTAL PRIMER PISO	7	187
SEGUNDO PISO		
Salón 2-1	1	52
Salón 2-2	1	50
Salón 2-3	1	50
Salón 2-4	1	50
Salón 2-5	1	50
Salón 2-6	1	50
Salón Audiovisuales 2-7	1	50
TOTAL SEGUNDO PISO	7	352
TERCER PISO		
Salón 3-1	1	50
Salón 3-2	1	50
Salón 3-3	1	50
Salón 3-4	1	50
Salón 3-5	1	50
Salón 3-6	1	50
Salón Audiovisuales 3-7	1	50
TOTAL TERCER PISO	7	350
Auditorio Alférez Real	1	39
TOTAL BLOQUE ACADÉMICO	22	928

Fuente: Infraestructura

Elaborado: Oficina de Planeación

Fecha: Mayo 06 de 2009



TABLA 70. INFRAESTRUCTURA FISICA CEDEAGRO

UBICACIÓN	No
Bodega	1
Sala de computo	1
Bodega de herramientas	1
Bodega de insumos agricolas	1
Auditorio	1
CASA VERDE	
Salon No 1	1
Salon No 2	1
Salon No 3	1
Salon No 4 producción grafica	1
Salon No 5	1
Salon No 6	1
Salon No 7 (En las oficinas de profesores)	1
Baños ellos	2
Baños ellas	2
Salon de profesores	1
Laboratorio de inseminación artificial	1
Laboratorio veterinario	1
Oficina	1
Cocheras	80
TOTAL	100

Fuente: Infraestructura

Elaborado: Oficina de Planeación

Fecha: Mayo 06 de 2009



**TABLA 71. HORAS OFRECIDAS PARA PRÁCTICA ESTUDIANTIL O INTERNET
PERÍODO I**

SALAS	EQUIPOS	HORAS DÍA	HORAS SEMANAS	HORAS SEMESTRE
Sala 1 (Salón 1-1)	17	12	66	1.056
Sala 2 (Salón 1-3)	20	12	66	1.056
Sala 3 (Salón 1-4)	18	12	66	1.056
Sala 4 (Salón 1-6)	18	12	66	1.056
Sala 5 (Salón 1-7)	20	12	66	1.056
Sala 6 (Edif. Republicano)	16	12	66	1.056
TOTAL	109	72	396	6.336
CONVENIO				
Biblioteca	4	10	54	972
Sala profesores	5	13	74	1.328
Parte académica	0	0	0	-
Administrativa	0	0	0	-
Oficinas	60	0	43	1.105
BLOQUE I				
HORAS UTILIZADAS EN CLASES				
SALAS	EQUIPOS	HORAS DÍA	HORAS SEMANAS	HORAS SEMESTRE
Sala 1 (Salón 1-1)	17		4	32
Sala 2 (Salón 1-3)	20		20	160
Sala 3 (Salón 1-4)	18		12	96
Sala 4 (Salón 1-6)	18		44	352
Sala 5 (Salón 1-7)	20		20	160
Sala 6 (Edif. Republicano)	16		28	224
TOTAL PERÍODO I Bloque I	109		128	1.024
BLOQUE II				
HORAS UTILIZADAS EN CLASES				
SALAS	EQUIPOS	HORAS DÍA	HORAS SEMANAS	HORAS SEMESTRE
Sala 1 (Salón 1-1)	17		4	32
Sala 2 (Salón 1-3)	20		16	128
Sala 3 (Salón 1-4)	18		12	96
Sala 4 (Salón 1-6)	18		44	352
Sala 5 (Salón 1-7)	20		20	160
Sala 6 (Edif. Republicano)	16		28	224
TOTAL PERÍODO I BLOQUE II	109		124	992
PERÍODO II				
HORAS OFRECIDAS PARA PRÁCTICA ESTUDIANTIL O INTERNET				
SALAS	EQUIPOS	HORAS DÍA	HORAS SEMANAS	HORAS SEMESTRE
Sala 1 (Salón 1-1)	17	12	66	1.056
Sala 2 (Salón 1-3)	18	12	66	1.056
Sala 3 (Salón 1-4)	17	12	66	1.056
Sala 4 (Salón 1-6)	17	12	66	1.056
Sala 5 (Salón 1-7)	17	12	66	1.056
Sala 6 (Edif. Republicano)	16	12	66	1.056
TOTAL	102	72	396	6.336
BLOQUE I				
HORAS UTILIZADAS EN CLASES				
SALAS	EQUIPOS	HORAS DÍA	HORAS SEMANAS	HORAS SEMESTRE
Sala 1 (Salón 1-1)	17		39	312
Sala 2 (Salón 1-3)	18		24	192
Sala 3 (Salón 1-4)	17		38	304
Sala 4 (Salón 1-6)	17		36	288
Sala 5 (Salón 1-7)	17		20	160
Sala 6 (Edif. Republicano)	16		8	64
TOTAL PERÍODO II BLOQUE I	102		165	1.320
BLOQUE II				
HORAS UTILIZADAS EN CLASES				
SALAS	EQUIPOS	HORAS DÍA	HORAS SEMANAS	HORAS SEMESTRE
Sala 1 (Salón 1-1)	17		28	224
Sala 2 (Salón 1-3)	18		14	112
Sala 3 (Salón 1-4)	17		32	256
Sala 4 (Salón 1-6)	17		38	304
Sala 5 (Salón 1-7)	17		20	160
Sala 6 (Edif. Republicano)	16		8	64
TOTAL PERÍODO II BLOQUE II	102		140	1.120

TOTAL PERÍODO I 2.016
TOTAL PERÍODO II 2.440
TOTAL AÑO 2008 4.456

Fuente: Infraestructura
Elaborado: Oficina de Planeación
Fecha: Mayo 06 de 2009



TABLA 72. AULAS DE CLASE BLOQUE ACADÉMICO

CÓDIGO	N°	DESCRIPCIÓN	LARGO	ANCHO	ÁREA	N° PUESTOS
1,2	1	Aula de Clase	8	8	64	50
1,5	1	Aula de Clase	8	8	64	51
2,1	1	Aula de Clase	8	8	64	52
2,2	1	Aula de Clase	8	8	64	50
2,3	1	Aula de Clase	8	8	64	50
2,4	1	Aula de Clase	8	8	64	50
2,5	1	Aula de Clase	8	8	64	50
2,6	1	Aula de Clase	8	8	64	50
3,1	1	Aula de Clase	8	8	64	50
3,2	1	Aula de Clase	8	8	64	50
3,3	1	Aula de Clase	8	8	64	50
3,4	1	Aula de Clase	8	8	64	50
3,5	1	Aula de Clase	8	8	64	50
3,6	1	Aula de Clase	8	8	64	50
TOTAL	14		112	112	896	703
SEDE ADMINISTRATIVA "LA VILLA"						
	1	Aula de Clase	15	4,9	73,50	30
BLOQUE 3						
	2	Aula de Clase	9	8	72	30
CEDEAGRO						
1	1	Aula de Clase	3,22	6,38	20,54	15
2	1	Aula de Clase	6,60	3,17	20,92	20
3	1	Aula de Clase	4,70	9,80	46,06	35
4	1	Aula de Clase	4,72	5,03	23,74	10
5	1	Aula de Clase	8,00	6,68	53,44	10
6	1	Aula de Clase	2,83	7,20	20,38	16
Total	6		30,07	38,26	185	106
GRAN TOTAL	23		166,07	163,16	1.226,50	869

Fuente: Infraestructura

Elaborado: Oficina de Planeación

Fecha: Mayo 06 de 2009

RECURSOS FINANCIEROS



**INFORME PRESUPUESTAL
A DICIEMBRE 31 DE 2008**

El presupuesto de funcionamiento aprobado mediante la Ley 1169 de 2007, Decreto de liquidación 4944 de 2007 fue de \$2.716 millones, de los cuales \$1.985 millones de pesos, son con recursos nación y \$730 con recursos propios.

Mediante la Resolución 4999 de noviembre 19 de 2008, fueron adicionados al presupuesto de funcionamiento, en Gastos de Personal \$173'364 mil pesos (recursos nación), por interministerial de Hacienda, y

Por proyectos con en Ministerio de Educación Nacional se adicionaron a gastos generales 201'000.000. (recursos propios).



PRESUPUESTO DE GASTOS

PRESUPUESTO TOTAL

El total de presupuesto definitivo aprobado para esta vigencia fiscal es de \$3.090 millones de pesos, de los cuales se ejecutaron \$3.011 millones de pesos distribuidos así: 64.25% en Gastos de Personal, el 23.24% en Gastos Generales, el 2.14% en Transferencias, el 2.02% en Operaciones Comerciales y el 8.34% en Inversión.

En el presupuesto ejecutado, los recursos propios participan con un 30.16% y los recursos de la nación con un 69.84%.

De los Gastos de Personal el 99.06% se ejecutaron con recursos Nación y el 0.94% con recursos propios. En los Gastos Generales el 88.91% se ejecutaron con recursos propios y el 11.09% con recurso Nación, las transferencias se ejecutaron en un 92.45% con recurso propios y el 7.55% con recursos Nación, las operaciones comerciales el 100% se ejecutaron con recursos propios.

La inversión se ejecuto con el 58.58% con recursos propios y el 41.42% con recursos nación.

Teniendo en cuenta las políticas Nacionales de de eficiencia y eficacia de la gestión pública la Institución esta dando cumplimiento. Con los recursos propios ha contribuido en un 30.16% en la financiación de los gastos. De este 30.16% se distribuyo en gastos de funcionamiento y el 32% en inversión.



RECURSOS NACIÓN

El presupuesto de funcionamiento aprobado mediante la Ley 1169 de 2007, Decreto de liquidación 4944 de 2007, fue de \$1.986 millones de pesos. Mediante la Resolución 4999 de noviembre de 2008, fueron adicionados al presupuesto de funcionamiento, en Gastos de Personal \$\$173'364 miles de pesos para un total de presupuesto aprobado por \$2.159 millones de pesos.

Del presupuesto aprobado se ejecutaron \$2.103 millones de pesos que equivalen al 97.41%.

En los recursos de la Nación los Gastos de Personal participan en un 91.13%, los Gastos Generales en el 3.68% y las transferencias en el 0.23%.



RECURSOS PROPIOS

El presupuesto aprobado fue de \$730 millones de pesos (Ley 1169 de 2007, Decreto de liquidación 4944 de 2007).

Por proyectos con el Ministerio de Educación Nacional, se adicionaron al presupuesto \$201 millones de pesos, de los cuales \$21 millones quedaron obligados en cuentas por pagar.

Se ejecutaron \$908 millones de pesos que equivalen al 97.53%.

Los Gastos de Personal se ejecutaron en un 73.34%, los Gastos Generales se ejecutaron en un 97.97%, las Transferencias en un 99.68%, las Operaciones Comerciales en un 98.82%.

En los recursos propios la participación de los Gastos de Personal fue del 1.9%, el 68.53% en Gastos Generales, el 6.57% en Transferencias, el 6.69% en Operaciones Comerciales y el 16.20% en Inversión.



PRESUPUESTO DE INGRESOS A DICIEMBRE 31 DE 2008

El presupuesto de ingresos aprobado inicialmente fue de \$2.716 millones de pesos, de los cuales \$1.986 millones de pesos corresponden a recursos Nación y \$730 a recursos propios. Con la gestión realizada se logró una adición presupuestal de \$374.3 millones de pesos, para un presupuesto total de \$3.090 millones de pesos.

Del total de ingresos recaudados el 35.14% corresponden a Recursos propios y el 61.65% a recursos Nación. De los recursos propios el 55.11% se obtuvo con la venta de bienes y servicios, el 1.26% con operaciones comerciales (ventas de productos de la granja), el 7.20% con otros ingresos (devoluciones de IVA, arrendamientos, rendimientos de TES, etc.) y el 18.79% con excedentes financieros liquidados a diciembre 31 de 2006 (incorporados al presupuesto en el 2008).

La meta de recaudo para la vigencia 2008 fue de \$931 millones de pesos aproximadamente y se recaudaron \$1.138 millones de pesos, recursos que equivalen a un 122.26%.

De los recursos de la nación aprobados, fueron girados \$2.101 millones de pesos que equivalen al 97.19%. los recursos restantes (\$57 millones) \$7 quedaron comprometidos para ser ejecutados en el 2009 en cuentas por pagar.

La ejecución total de ingresos a diciembre 31 de 2008 fue del 104.84%.



COMPARATIVO PRESUPUESTO DE INGRESOS AL 31 DE DICIEMBRE (2007- 2008)

Con la gestión realizada durante la vigencia 2008, la administración logró incrementar los ingresos propios a diciembre 31, comparados con el 2007 sin excedentes financieros y sin aportes otras entidades, en \$68 millones de pesos que equivalen a un 2.11%.

Comparando el total de ingresos recaudados (recursos propios y recurso nación) a diciembre 31 (2007 - 2008) se presenta un incremento del 25.27%.

La participación de los ingresos propios en los ingresos totales recaudados, pasó del 26.90% en el 2007 al 35.14% en el 2008, mientras que los recursos de la nación que participaron en el 2007 con el 73.10% pasaron al 64.85% en el 2008.



**COMPARATIVO PRESUPUESTO DE GASTOS EJECUTADOS A
DICIEMBRE 31 (2007 - 2008)**

El presupuesto total ejecutado presenta un incremento del 25.27%.

Los Gastos de Personal presentan una variación positiva del 6.58% debido al incremento salarial.

Los Gastos Generales, presentan una variación positiva del 51.19%, las Transferencias en un 24.44%, las Operaciones Comerciales en 23.46% y la Inversión en un 100% ya que en el 2007 no hubo presupuesto de inversión.



PRESUPUESTO DE INVERSIÓN

Se ejecutaron en un 99% dos proyectos de inversión que consistieron en:

Construcción y cerramiento de la cubierta metálica	147.106.089
Adquisición de equipos de cómputo y licencias	104.000.000

Con presupuesto de financiamiento se logro destinar a:

Rubro	Rec. Nación	Rec. Propios
Compra de equipos	14.858.961	175.432.717
Enseres y equipos de of.		44.354.079

En total se invirtió \$485 millones con un incremento con respecto al año 2007 de 365.64%, de los cuales el 24% se financió con recursos de la nación y el 76% con recursos propios.



Instituto de Educación Técnica Profesional de Roldanillo, Valle - INTEP
RECURSOS FINANCIEROS

TABLA 73. PRESUPUESTO DE GASTOS RECURSOS NACIÓN A DICIEMBRE 31 DE 2008 (Rec-10)

DESCRIPCIÓN	PPTO. DEFINITIVO 2008	PPTO. EJECUTADO A DICIEMBRE 31	% EJECU.
FUNCIONAMIENTO	2.054.974.581	1.999.026.332	97,28
Gastos de Personal	1.972.426.030	1.916.550.619	97,17
Gastos Generales	77.673.229	77.600.391	99,91
Transferencias	4.875.322	4.875.322	100,00
Operaciones Comerciales	-	-	-
INVERSIÓN	104.000.000	104.000.000	100,00
TOTAL	2.158.974.581	2.103.026.332	97,41

Fuente: Finanzas

Elaborado: Oficina de Planeación

Fecha: Mayo 15 de 2009

**Gráfico 78. COMPARATIVO PRESUPUESTO DEFINITIVO Y EJECUTADO A DIC 31.2008
 RECURSOS NACIÓN (Rec.10)**

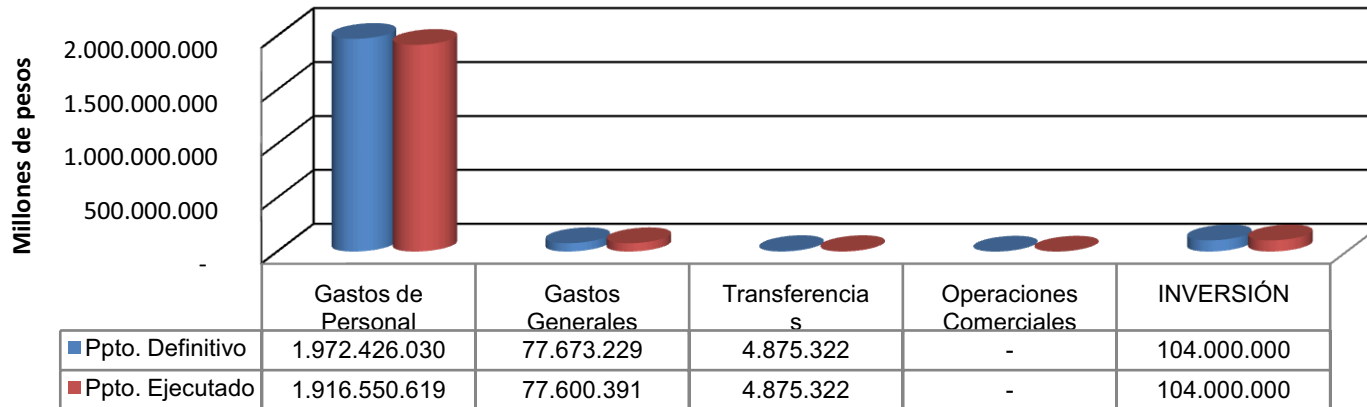



Instituto de Educación Técnica Profesional de Roldanillo, Valle - INTEP
RECURSOS FINANCIEROS

TABLA 74. PRESUPUESTO DE GASTOS RECURSOS PROPIOS A DICIEMBRE 31 DE 2008 (Rec-20 . Rec-21)

DESCRIPCION	PPTO. DEFINITIVO 2008	PPTO. EJECUTADO A DICIEMBRE 31	% EJECU.
Presupuesto de Funcionamiento	781.233.358	760.861.001	97,39
Gastos de Personal	24.733.840	18.140.574,00	73,34
Gastos Generales	635.154.520	622.292.054,35	97,97
Transferencias	59.861.120	59.668.574,00	99,68
Operaciones Comerciales	61.483.878	60.759.799,00	98,82
Presupuesto de Inversión	150.000.000	147.106.089,00	98,07
TOTAL	931.233.358	907.967.090,35	97,50
TOTAL PRESUPUESTO	3.090.207.939	3.010.993.422,23	97,44

Fuente: Finanzas

Elaborado: Oficina de Planeación

Fecha: Mayo 15 de 2009

Gráfico 79. COMPARATIVO PRESUPUESTO DEFINITIVO Y EJECUTADO A DIC.31 DE 2008. RECURSOS PROPIOS (Rec-20-Rec-21)

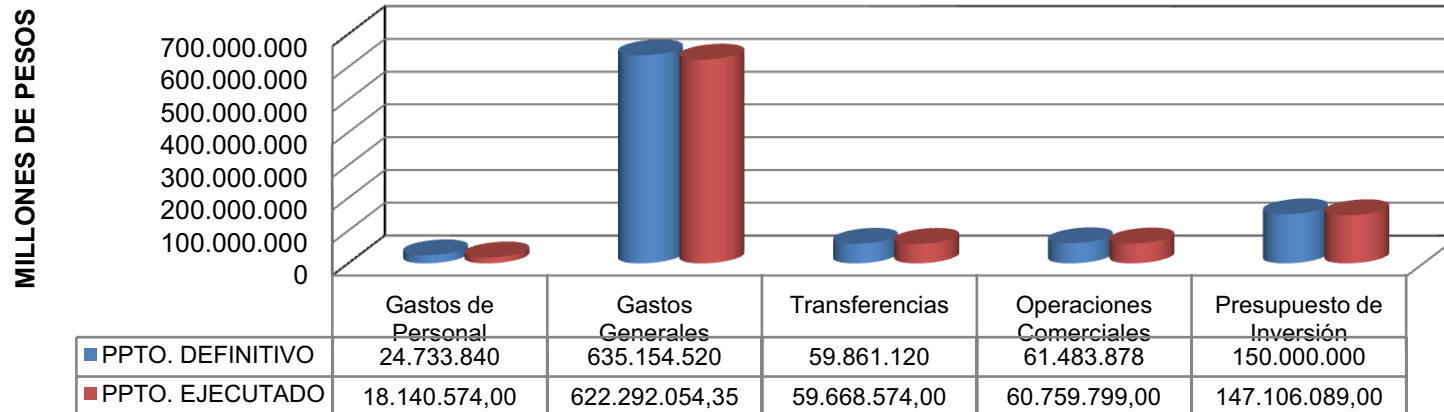



Instituto de Educación Técnica Profesional de Roldanillo, Valle - INTEP
RECURSOS FINANCIEROS

TABLA 75. PRESUPUESTO TOTAL DE GASTOS A DICIEMBRE 31 DE 2008

DESCRIPCION	PPTO. DEFINITIVO 2008	PPTO. EJECUTADO A DICIEMBRE 31	% EJECU.	%PARTICIPACION
Ppto. de Funcionamiento	2.836.207.939	2.759.887.333	97,31	91,66
Gastos de Personal	1.997.159.870	1.934.691.192,76	96,87	64,25
Gastos Generales	712.827.749	699.892.445,47	98,19	23,24
Transferencias	64.736.442	64.543.896,00	99,70	2,14
Operaciones Comerciales	61.483.878	60.759.799,00	98,82	2,02
Inversion Recursos propios	-	147.106.089,00	-	
Presupuesto de Inversión	254.000.000	104.000.000,00	40,94	8,34
TOTAL	3.090.207.939	3.010.993.422,23	97,44	100,00

Fuente: Finanzas

Elaborado: Oficina de Planeación

Fecha: Mayo 15 de 2009

Gráfico 80. PRESUPUESTO TOTAL DE GASTOS DEFINITIVO Y EJECUTADO A DIC.31 DE 2008

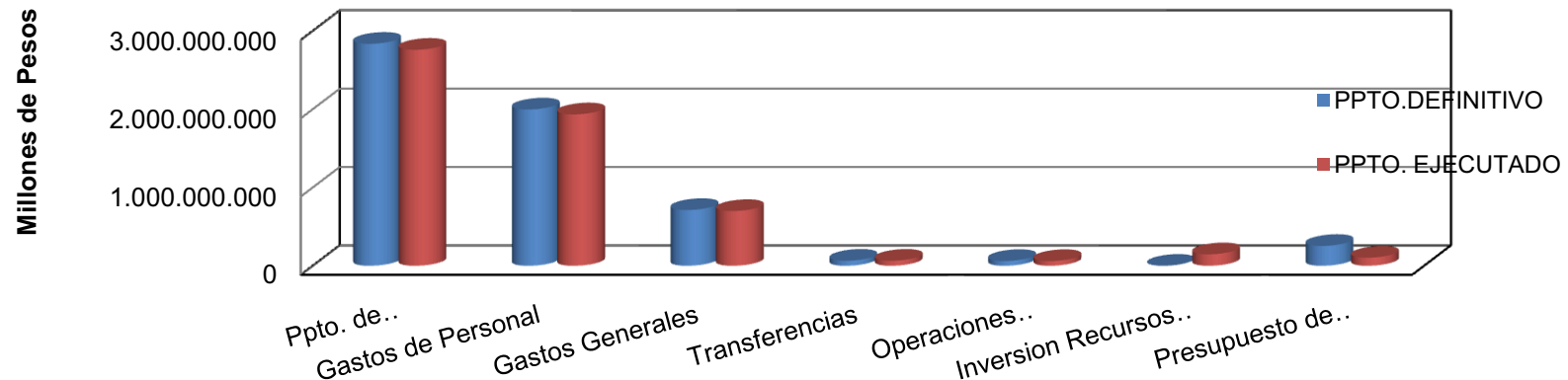



Instituto de Educación Técnica Profesional de Roldanillo, Valle - INTEP
RECURSOS FINANCIEROS

TABLA 76. TOTAL PRESUPUESTO DE GASTOS EJECUTADO POR RECURSO A DICIEMBRE 31 DE 2008

DESCRIPCION	REC.PROPIOS	REC. NACION	TOTAL	% PARTIC. REC. PROPIOS	% PARTIC. REC. NACIÓN
Gastos de Personal	18.140.574,00	1.916.550.618,76	1.934.691.192,76	0,94	99,06
Gastos Generales	622.292.054,35	77.600.391,12	699.892.445,47	88,91	11,09
Transferencias	59.668.574,00	4.875.322,00	64.543.896,00	92,45	7,55
Operaciones Comerciales	60.759.799,00	-	60.759.799,00	100,00	-
Inversión	147.106.089,00	104.000.000,00	251.106.089,00	58,58	41,42
TOTAL	907.967.090,35	2.103.026.331,88	3.010.993.422,23	30,16	69,84

Fuente: Finanzas

Elaborado: Oficina de Planeación

Fecha: Mayo 15 de 2009

Gráfico 81. PRESUPUESTO DE GASTOS EJECUTADOS POR RECURSO A DIC.31 DE 2008

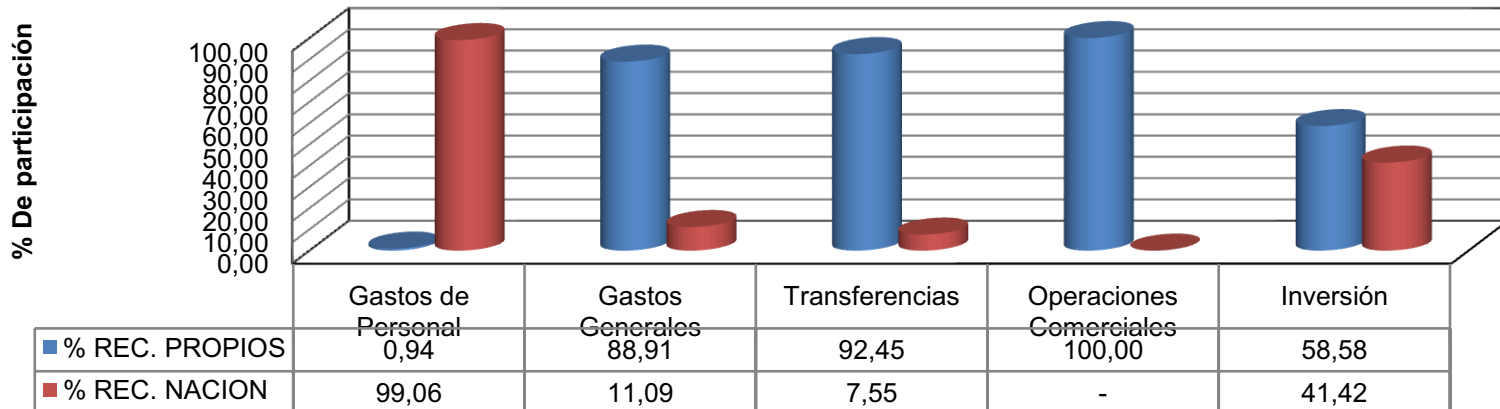



Instituto de Educación Técnica Profesional de Roldanillo, Valle - INTEP
RECURSOS FINANCIEROS

TABLA 77. PRESUPUESTO DE INGRESOS A DICIEMBRE 31 DE 2008

DESCRIPCION	PPTO. APROBADO	PPTO. EJECUTADO	% EJECUTADO
	2008	2008	
RECURSOS PROPIOS	931.233.358	1.117.535.227,75	120,01
Venta de Bienes y servicios	417.849.480	627.392.449,06	150,15
Operaciones Comerciales	68.483.878	14.296.925,00	20,88
Otros ingresos	30.000.000	81.945.853,69	273,15
Aportes a Otras entidades	201.000.000	180.000.000,00	89,55
Excedentes Financieros	213.900.000	213.900.000,00	100,00
RECURSO NACION - Funcionamiento	2.054.974.581	1.997.298.394,00	97,19
RECURSO NACION - Inversión	104.000.000	104.000.000,00	100,00
TOTAL INGRESOS	3.090.207.939	3.218.833.622	104,16

Fuente: Finanzas

Elaborado: Oficina de Planeación

Fecha: Mayo 15 de 2009



Instituto de Educación Técnica Profesional de Roldanillo, Valle - INTEP
RECURSOS FINANCIEROS

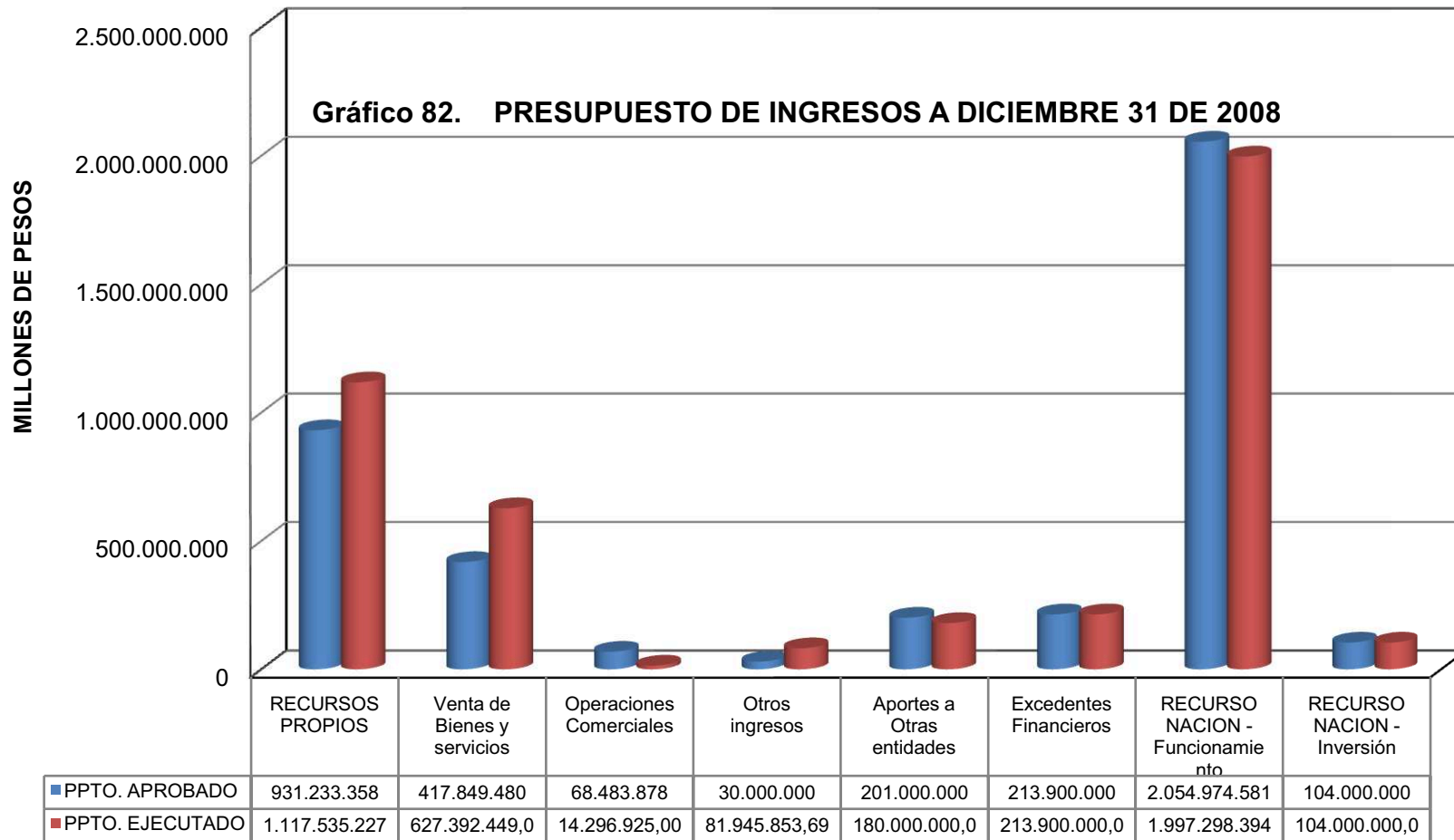

ADICIÓN DURANTE EL 2008

Gastos de personal \$173.363.911 con Rec. 10

Gastos generales \$201.000.000 con Rec. 20



Instituto de Educación Técnica Profesional de Roldanillo, Valle - INTEP
RECURSOS FINANCIEROS

TABLA 78. COMPARATIVO PRESUPUESTO TOTAL DE GASTOS EJECUTADO 2007 - 2008 A DICIEMBRE 31

DESCRIPCION	2007	2008	% VARIACIÓN	% COMPOSICION	% COMPOSICION	% VARIACION
			PPTO. EJECUTADO	PPTO. 2007	PPTO. 2008	2007 - 2008
Gastos de Personal	1.815.237.692,38	1.934.691.192,76	6,58	76,29	64,25	-15,78
Gastos Generales	462.930.620,08	699.892.455,47	51,19	19,46	23,24	19,47
Transferencias	51.867.445,00	64.543.896,00	24,44	2,18	2,14	-1,67
Operaciones Comerciales	49.212.182,00	60.759.799,00	23,46	2,07	2,02	-2,44
Inversión	-	251.106.089,00	100	-	8,34	100,00
TOTAL	2.379.247.939,46	3.010.993.432,23	26,55	100,00	100,00	99,58

Fuente: Finanzas

Elaborado: Oficina de Planeación

Fecha: Mayo 15 de 2009

Gráfico 83. COMPARATIVO PRESUPUESTO TOTAL DE GASTOS EJECUTADO 2007-2008





TABLA 79. COMPARATIVO PRESUPUESTO DE INGRESOS 2007 - 2008 A DICIEMBRE 31

DESCRIPCION	RECAUDADO		% VARIACIÓN
	2007	2008	
RECURSOS PROPIOS	695.743.106,08	1.117.535.227,75	60,62
Venta de Bienes y Servicios	554.831.235,58	627.392.449,06	13,08
Otros ingresos	80.860.110,50	81.945.853,69	1,34
Operaciones Comerciales	19.551.760,00	14.296.925,00	-26,88
Aporte de otras entidades	-	180.000.000,00	100,00
Excedentes financieros	40.500.000,00	213.900.000,00	428,15
RECURSO NACIÓN	1.890.489.056,00	1.997.298.394,00	5,65
INVERSIÓN	-	104.000.000,00	100,00
TOTAL INGRESOS	2.586.232.162,08	3.218.833.621,75	24,46

Fuente: Finanzas

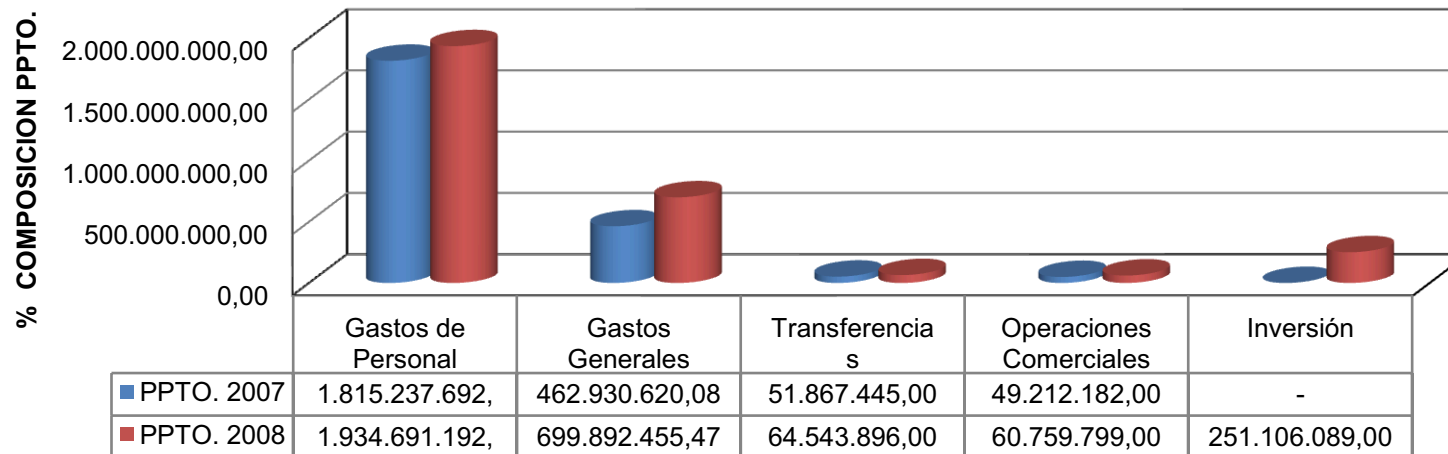
Elaborado: Oficina de Planeación

Fecha: Mayo 15 de 2009

Gráfico 84. COMPARATIVO PRESUPUESTO DE INGRESOS 2007 - 2008 A DIC.31

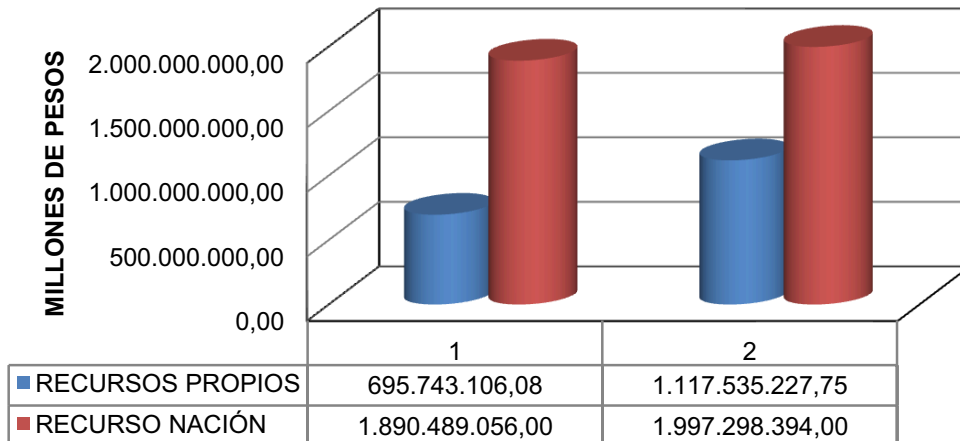



Instituto de Educación Técnica Profesional de Roldanillo, Valle - INTEP
RECURSOS FINANCIEROS

TABLA 80. COMPARATIVO COMPRA DE EQUIPO E INVERSIÓN 2007 - 2008

DESCRIPCIÓN	2007	2008	% VARIACIÓN	% COMPOSICIÓN	% COMPOSICIÓN	% VARIACIÓN
			2007 - 2008	2007	2008	2007 - 2008
Recursos Propios	60.304.199,00	219.786.796,00	264,46	19,58	45,25	1,31
Recursos Nación	14.685.797,00	14.858.961,00	1,18	80,42	3,06	-0,96
TOTAL COMPRA DE EQUIPO	74.989.996,00	234.645.757,00	265,64	100,00	48,31	0,23
INVERSIÓN (Rec. Propios)	-	147.106.089,00	100,00	-	30,28	100
INVERSIÓN (Rec. Nacion)	-	104.000.000,00	100,00	-	21,41	100
TOTAL	74.989.996,00	485.751.846,00	365,64	100,00	100,00	1,23

Fuente: Finanzas

Elaborado: Oficina de Planeación

Fecha: Mayo 15 de 2009

Gráfico 85. COMPARATIVO DE COMPRA DE EQUIPO E INVERSIÓN 2007 - 2008

